

Landesamt
für Datenverarbeitung
und Statistik
Nordrhein-Westfalen



Statistische Berichte

Bestell-Nr. A 66 3 9022
(Kennziffer A VI 5 – hj 2/90)

Sozialversicherungspflichtig beschäftigte Arbeitnehmer in Nordrhein-Westfalen am 31. Dezember 1990

Ergebnisse der Beschäftigten- und
Entgeltstatistik nach Verwaltungsbezirken

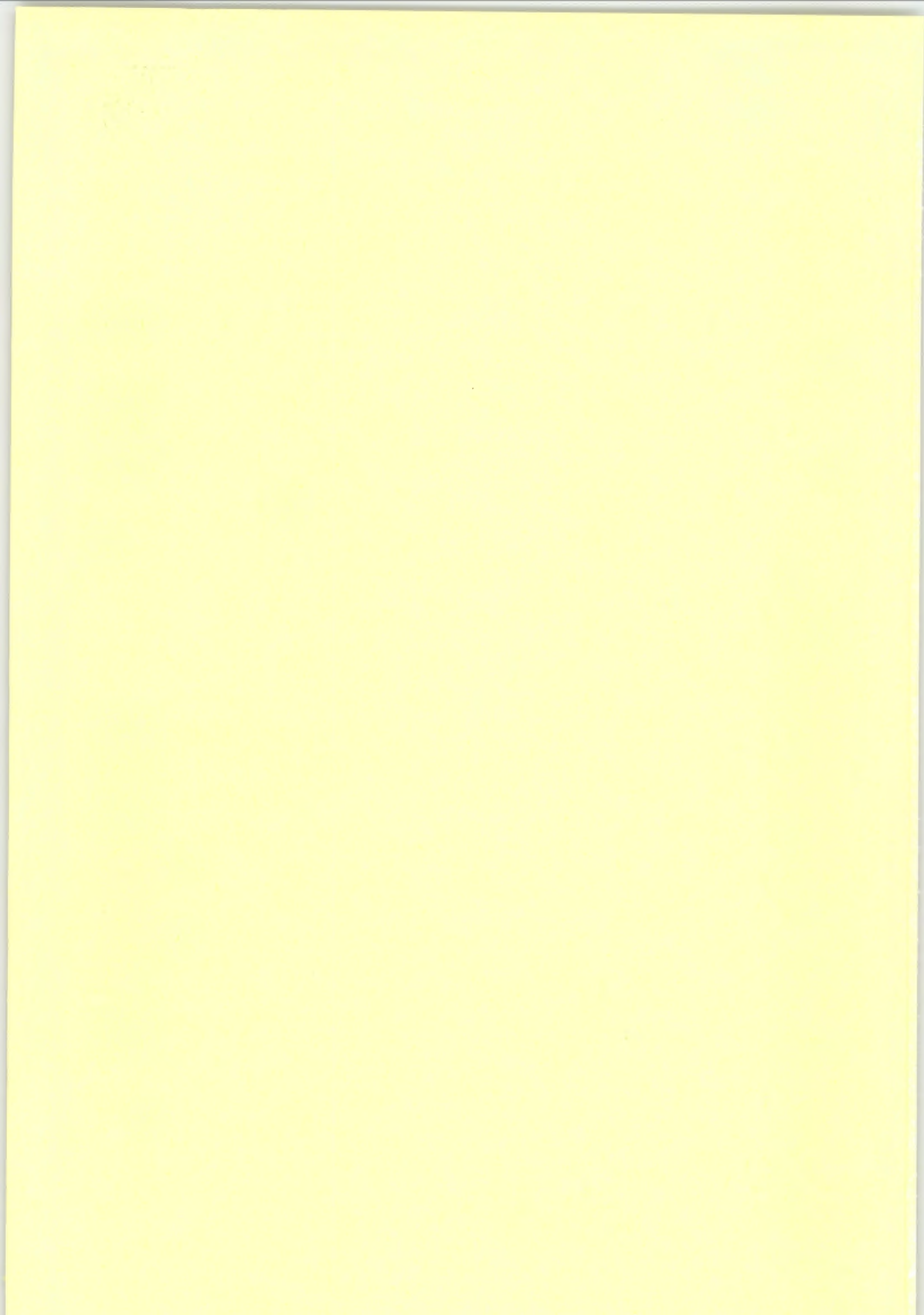

Landesamt
für Datenverarbeitung
und Statistik
Nordrhein-Westfalen



Statistische Berichte

Bestell-Nr. A 66 3 9022
(Kennziffer A VI 5 – hj 2/90)

Sozialversicherungspflichtig beschäftigte Arbeitnehmer in Nordrhein-Westfalen am 31. Dezember 1990

Ergebnisse der Beschäftigten- und
Entgeltstatistik nach Verwaltungsbezirken

Landesamt für Datenverarbeitung und Statistik Nordrhein-Westfalen
Postfach 101105, Mauerstraße 51, 4000 Düsseldorf 1, Telefon (0211) 9449-01

Erschienen im November 1991

Preis dieser Ausgabe 13,00 DM.
Nachdruck, auch im Auszug, nur mit Quellenangabe gestattet.

Inhalt

Seite

Vorbemerkungen

Grundlagen und Inhalt der Beschäftigtenstatistik	5
Definition von Begriffen und Merkmalen	7

Wirtschaftssystematischer Teil

Sozialversicherungspflichtig beschäftigte Arbeitnehmer am 31. 12. 1990 nach Wirtschaftsabteilungen und -gruppen

Ergebnisse für

	Seite		Seite
Land Nordrhein-Westfalen	12	Regierungsbezirk Münster	42
Regierungsbezirk Düsseldorf	13	Kreisfreie Städte	
Kreisfreie Städte		Bottrop	43
Düsseldorf	14	Gelsenkirchen	44
Duisburg	15	Münster	45
Essen	16	Kreise	
Krefeld	17	Borken	46
Mönchengladbach	18	Coesfeld	47
Mülheim an der Ruhr	19	Recklinghausen	48
Oberhausen	20	Steinfurt	49
Remscheid	21	Warendorf	50
Solingen	22	Regierungsbezirk Detmold	51
Wuppertal	23	Kreisfreie Stadt	
Kreise		Bielefeld	52
Kleve	24	Kreise	
Mettmann	25	Gütersloh	53
Neuss	26	Herford	54
Viersen	27	Höxter	55
Wesel	28	Lippe	56
Regierungsbezirk Köln	29	Minden-Lübbecke	57
Kreisfreie Städte		Paderborn	58
Aachen	30	Regierungsbezirk Arnsberg	59
Bonn	31	Kreisfreie Städte	
Köln	32	Bochum	60
Leverkusen	33	Dortmund	61
Kreise		Hagen	62
Aachen	34	Hamm	63
Düren	35	Herne	64
Erfthkreis	36	Kreise	
Euskirchen	37	Ennepe-Ruhr-Kreis	65
Heinsberg	38	Hochsauerlandkreis	66
Oberbergischer Kreis	39	Märkischer Kreis	67
Rheinisch-Bergischer Kreis	40	Olpe	68
Rhein-Sieg-Kreis	41	Siegen-Wittgenstein	69
		Soest	70
		Unna	71

Berufssystematischer Teil

Sozialversicherungspflichtig beschäftigte Arbeitnehmer am 31. 12. 1990 nach Berufsbereichen und -abschnitten

Ergebnisse für

	Seite		Seite
Land Nordrhein-Westfalen	74	Regierungsbezirk Münster	104
Regierungsbezirk Düsseldorf	75	Kreisfreie Städte	
Kreisfreie Städte		Bottrop	105
Düsseldorf	76	Gelsenkirchen	106
Duisburg	77	Münster	107
Essen	78	Kreise	
Krefeld	79	Borken	108
Mönchengladbach	80	Coesfeld	109
Mülheim an der Ruhr	81	Recklinghausen	110
Oberhausen	82	Steinfurt	111
Remscheid	83	Warendorf	112
Solingen	84	Regierungsbezirk Detmold	113
Wuppertal	85	Kreisfreie Stadt	
Kreise		Bielefeld	114
Kleve	86	Kreise	
Mettmann	87	Gütersloh	115
Neuss	88	Herford	116
Viersen	89	Höxter	117
Wesel	90	Lippe	118
Regierungsbezirk Köln	91	Minden-Lübbecke	119
Kreisfreie Städte		Paderborn	120
Aachen	92	Regierungsbezirk Arnberg	121
Bonn	93	Kreisfreie Städte	
Köln	94	Bochum	122
Leverkusen	95	Dortmund	123
Kreise		Hagen	124
Aachen	96	Hamm	125
Düren	97	Herne	126
Erftkreis	98	Kreise	
Euskirchen	99	Ennepe-Ruhr-Kreis	127
Heinsberg	100	Hochsauerlandkreis	128
Oberbergischer Kreis	101	Märkischer Kreis	129
Rheinisch-Bergischer Kreis	102	Olpe	130
Rhein-Sieg-Kreis	103	Siegen-Wittgenstein	131
		Soest	132
		Unna	133

Vorbemerkung

Seit 1976 werden halbjährlich Ergebnisse der Beschäftigten- und Entgeltstatistik der Bundesanstalt für Arbeit über sozialversicherungspflichtig beschäftigte Arbeitnehmer in den Verwaltungsbezirken Nordrhein-Westfalens nach wirtschaftsfachlicher Gliederung veröffentlicht.

Mit Stichtag 30. 6. 1986 wird zusätzlich die Berufsstruktur der Beschäftigten dargestellt.

Grundlagen und Inhalt der Beschäftigtenstatistik

Einführung

Mit Wirkung vom 1. Januar 1973 ist das neue integrierte Meldeverfahren zur Sozialversicherung (gesetzliche Kranken- und Rentenversicherung) und zur Bundesanstalt für Arbeit (Arbeitslosenversicherung) eingeführt und damit die Möglichkeit zum Aufbau einer neuen Beschäftigtenstatistik geschaffen worden. Dieses Verfahren verlangt von den Arbeitgebern für alle sozialversicherungspflichtig beschäftigten Arbeitnehmer eine einheitliche und automationsgerechte Lieferung von Meldungen über demographische, wirtschaftliche und sozialversicherungsrechtliche Tatbestände der Versicherten.

Datenerfassung, -speicherung und -verarbeitung können nunmehr unter Einsatz von elektronischen Datenverarbeitungsanlagen erfolgen. Diese Umstellung eröffnete die Möglichkeit, die im Rahmen des Meldeverfahrens anfallenden Meldebelege auch sekundärstatistisch auszuwerten.

Die kurzfristigen Informationen sollen der laufenden Arbeitsmarkt- und Konjunkturbeobachtung dienen. Von Bedeutung sind hierfür in erster Linie Angaben über Beschäftigte in wirtschaftssystematischer und regionaler Gliederung. Jahresangaben werden für Strukturuntersuchungen und zur Analyse der Arbeitsmarktentwicklung benötigt. Sie enthalten neben den kurzfristigen Informationen auch Angaben über Beschäftigungszeiten und Entgelte.

Die gesetzliche Grundlage zur Durchführung der Beschäftigtenstatistik bildet das Arbeitsförderungsgesetz (AFG) vom 25. Juni 1969. Danach hat die Bundesanstalt für Arbeit Umfang und Art der Beschäftigung sowie Lage und Entwicklung des Arbeitsmarktes, der Berufe und der beruflichen Bildungsmöglichkeiten im allgemeinen und in den einzelnen Wirtschaftszweigen und Wirtschaftsgebieten auch nach der sozialen Struktur zu beobachten, zu untersuchen und für die Durchführung der Aufgaben der Bundesanstalt auszuwerten (Arbeitsmarkt- und Berufsforschung). Als Ergänzung dazu haben das Statistische Bundesamt und die statistischen Landesämter vor allem die Aufgabe, die für allgemeine Zwecke wichtigen Tabellen aufzustellen und sie mit den Beschäftigten- und Entgeltangaben aus anderen Quellen zu koordinieren.

Das Meldesystem in der Sozialversicherung

Auskunftspflichtige

Auskunftspflichtige sind die Arbeitgeber. Sie müssen an die Träger der gesetzlichen Kranken- und Rentenversicherungen sowie an die Bundesanstalt für Arbeit Meldungen verschiedenen Inhalts erstatten über die in ihrem Betrieb sozialversicherungspflichtig beschäftigten Arbeitnehmer.

Die Träger der gesetzlichen Kranken- und Rentenversicherungen und die Bundesanstalt für Arbeit haben zu diesem Zweck einen Datenverbund geschlossen, der eine gemeinsame Datenerfassung und einen gegenseitigen Datenaustausch zum Inhalt hat. Als Voraussetzung dazu wurden neue Meldebelege entwickelt, deren Daten maschinell gelesen, auf individuellen Konten fortlaufend gespeichert und für statistische Zwecke in einer Versichertendatei weiterverarbeitet werden. Die Meldung kann von den Arbeitgebern entweder auf maschinenlesbaren Vordrucken oder auf anderen maschinell auswertbaren Datenträgern erstattet werden. Meldepflichten, Form, Inhalt und Fristen für die Meldungen an die Träger der Sozialversicherung und die Bundesanstalt für Arbeit sind in der Datenerfassungs-Verordnung (DEVO)¹⁾ bzw. in der Datenübermittlungs-Verordnung (DÜVO)²⁾ gesetzlich geregelt.

Erfasster Personenkreis

Nach der DEVO (§ 2) sind von den Arbeitgebern Meldungen zu erstatten für alle „Arbeitnehmer einschl. der zu ihrer Berufsausbildung Beschäftigten, die krankenversicherungspflichtig, rentenversicherungspflichtig oder beitragspflichtig nach dem Arbeitsförderungsgesetz sind oder für die Beitragsanteile zu den gesetzlichen Rentenversicherungen zu entrichten sind“, kurz, über alle in ihrem Betrieb sozialversicherungspflichtig Beschäftigten. Aus dieser Abgrenzung heraus ergibt sich, daß in der Beschäftigtenstatistik in der Regel alle Arbeiter und Angestellten (einschl. der Beschäftigten in beruflicher Ausbildung), zusammen rd. 75 % aller Erwerbstätigen, erfaßt werden. Unberücksichtigt bleiben Beamte, Selbständige und Mithelfende Familienangehörige und alle geringfügig beschäftigten Arbeitnehmer, die nur eine sog. Nebenbeschäftigung oder Nebentätigkeit ausüben und nicht der Sozialversicherungspflicht unterliegen (siehe Abschnitt 2).

1) Verordnung über die Erfassung von Daten für die Träger der Sozialversicherung und für die Bundesanstalt für Arbeit (Datenerfassungs-Verordnung – DEVO –) vom 24. 11. 1972 (BGBl. I S. 2159) bzw. 2. DEVO vom 29. 5. 1980 (BGBl. I S. 593). – 2) Verordnung über die Datenübermittlung auf maschinell verwertbaren Datenträgern im Bereich der Sozialversicherung und der Bundesanstalt für Arbeit (Datenübermittlungs-Verordnung – DÜVO –) vom 18. 12. 1972 (BGBl. I S. 2482) bzw. 2. DÜVO vom 29. 5. 1980 (BGBl. I S. 616).

Art der Meldungen

Das neue Verfahren verlangt von den Arbeitgebern für alle sozialversicherungspflichtig Beschäftigten in einheitlicher und automationsgerechter Form (lesefähige Belege) im wesentlichen folgende Meldungen:

eine **Anmeldung** bei

- Aufnahme einer sozialversicherungspflichtigen Beschäftigung
- Übergang aus einer anderen Beitragsgruppe oder Kasse

eine **Abmeldung** bei

- Ende einer sozialversicherungspflichtigen Beschäftigung
- Übergang in eine andere Beitragsgruppe oder Kasse

eine **Jahresmeldung** für alle Beschäftigten, die am Jahresende in einem sozialversicherungspflichtigen Beschäftigtenverhältnis standen

eine **Unterbrechungsmeldung** für die Beschäftigten, die z. B. wegen Ableistung des Wehr- oder Zivildienstes oder wegen Krankheit ihre Beschäftigung ohne Kündigung des Arbeitsverhältnisses unterbrochen haben.

Bei den Meldungen handelt es sich im einzelnen um:

- die Bescheinigungen des Versicherungszweiges, der Beschäftigungsdauer sowie des Entgelts gegenüber den Trägern der gesetzlichen Rentenversicherung
- die An- und Abmeldungen bei den Trägern der Krankenversicherung
- die Anzeigen der Einstellung und Entlassung gegenüber dem Arbeitsamt.

Seit Inkrafttreten der 2. Datenerfassungs-Verordnung (2. DEVO) werden Anmeldungen, Abmeldungen, Unterbrechungsmeldungen sowie Jahresmeldungen für Arbeiter und Angestellte auf einheitlichen Meldebelegen („Versicherungsnachweisen“) vorgenommen. Die Arbeitgeber senden die Meldeformulare an die zuständigen Träger der Krankenkassen. Diese prüfen die Meldungen auf formale und inhaltliche Richtigkeit, nehmen – falls erforderlich – Korrekturen vor und leiten die Unterlagen an die Datenerfassungstellen der Rentenversicherungsträger weiter. Anmeldungen auf DEVO-Belegen müssen nach spätestens 2 Wochen, Abmeldungen nach 6 Wochen und Jahresmeldungen zum 31. 3. des Folgejahres abgegeben werden.

Nach der maschinellen Bearbeitung der Meldungen bei den zuständigen Stellen der Rentenversicherungsträger werden die Datenträger der Bundesanstalt für Arbeit zur weiteren Aufbereitung und Auswertung übermittelt. Anonymisierte Auszüge aus diesen Datensätzen werden für statistische Zwecke dem Statistischen Bundesamt zur Verfügung gestellt und von dort an die statistischen Landesämter weitergeleitet.

Erhebungsmerkmale

Der Inhalt der Beschäftigtenstatistik läßt sich am besten durch die in den im Statistischen Bundesamt auswertbaren Merkmale beschreiben. Ein Teil der für die Statistik relevanten Tatbestände wird aus der Versicherungsnummer

Tatbestände in den Versicherungsnachweisen	
Anmeldung	Abmeldung/Jahresmeldung Unterbrechungsmeldung
<p>Versicherungsnummer daraus: Träger der Rentenversicherung Geburtsdatum (Altersjahr) Geschlecht</p> <p>Betriebsnummer Wirtschaftszweig Arbeitsort</p> <p>Angaben zur Tätigkeit Ausgeübte Tätigkeit (Beruf) Stellung im Beruf Ausbildung</p> <p>Staatsangehörigkeit</p> <p>Beginn der Beschäftigung Ende der Beschäftigung Beitragspflichtiges Bruttoarbeitsentgelt</p> <p>Grund der Abgabe</p>	

abgeleitet; darüber hinaus wird der Wirtschaftszweig und der Arbeitsort aus der Betriebsdatei bzw. Ortsdatei entnommen. Bis auf die Tatbestände „beitragspflichtiges Bruttoarbeitsentgelt“ sowie „Ende der Beschäftigung“, die nur in der Abmeldung, Unterbrechungsmeldung und Jahresmeldung enthalten sind, und der Staatsangehörigkeit, die nur aus den Anmeldungen entnommen wird, sind alle Tatbestände in allen Versicherungsnachweisen enthalten. In diesem Heft werden Ergebnisse des sogenannten Stichtagsmaterials der Beschäftigtenstatistik dargestellt.

Die Bundesanstalt für Arbeit (BA) führt für jeden Versicherten unter seiner Versicherungsnummer ein sog. Versichertenkonto, auf dem alle Meldungen zu der jeweiligen Versicherungsnummer (mit allen auswertbaren Merkmalen aus der Anmeldung und der Versicherungskarte) in chronologischer Reihenfolge nach dem Wirksamkeitsdatum gespeichert werden. Diese Versichertendatei ist die Grundlage aller Auszählungen. In der Versichertendatei ist die Versicherungsnummer das Identifikationsmerkmal für den Versicherten. Sie ist zwölfstellig und beinhaltet u. a. die Zugehörigkeit zum Träger der Rentenversicherung, das Geburtsdatum und das Geschlecht des Versicherten.

Die BA hat zur Ergänzung der aus dem neuen Meldeverfahren zur Sozialversicherung gewonnenen Daten für die Beschäftigtenstatistik ferner eine – auf den Daten der Arbeitsstättenzählung 1970 basierende – Betriebsdatei aufgebaut. Sie hat zu diesem Zweck an jeden Betrieb eine Betriebsnummer vergeben. (Die Betriebe werden als örtliche Einheit definiert. Niederlassungen eines Unternehmens können zu einem Betrieb zusammengefaßt werden, sofern sie in derselben Gemeinde liegen, denselben wirtschaftlichen Schwerpunkt haben und die Meldungen zur Sozialversicherung von einer zentralen Stelle abgegeben werden). Neben der Betriebsnummer enthält die Betriebsdatei insbesondere den Wirtschaftszweig des Betriebes und einen Postortschlüssel (Zustellbezirke). Um die Postorte zu entschlüsseln und auch die amtlichen Gemeindecennenziffern umzuschlüsseln, wurde die Ortsdatei eingerichtet. Nur mit Hilfe dieser beiden Dateien der Bundesanstalt für Arbeit ist die Beschäftigtenstatistik in fachlicher und regionaler Gliederung – nach dem Arbeitsort – möglich: An jedem Auswertungstichtag erfolgt maschinell eine Abfrage eines jeden in der Versichertendatei geführten Versichertenkontos danach, ob der dahinterstehende Versicherte in einem Beschäftigungsverhältnis steht oder nicht. Die Auflistung aller Personen, die nach den vorliegenden Meldungen am Stichtag in einem Beschäftigungsverhältnis stehen, in der Gliederung nach persönlichen und erwerbsstatistischen Merkmalen stellt die Grundlage der Beschäftigtenstatistik dar für die Erstellung der Bestandsergebnisse am Stichtag. Dieser Ausdruck – allerdings ohne Versicherungsnummer – wird der amtlichen Statistik für Auswertungen zur Verfügung gestellt.

Definition von Begriffen und Merkmalen

Sozialversicherungspflichtig beschäftigte Arbeitnehmer

Arbeitnehmer einschl. der zu ihrer Berufsausbildung Beschäftigten (Auszubildende u. a.), die krankenversicherungspflichtig, rentenversicherungspflichtig und/oder beitragspflichtig sind zur Bundesanstalt für Arbeit (Arbeitslosenversicherung nach dem Arbeitsförderungsgesetz) oder für die von den Arbeitgebern Beitragsteile zu den gesetzlichen Rentenversicherungen zu entrichten sind. Zu diesem Personenkreis gehören: Arbeiter, Angestellte und Auszubildende, sofern es sich bei ihrer Erwerbstätigkeit nicht um eine sog. geringfügige Beschäftigung bzw. geringfügige selbständige Tätigkeit handelt³⁾. Eine solche ist weder versicherungspflichtig noch beitragspflichtig. Eine Erwerbstätigkeit wird versicherungsrechtlich dann als eine geringfügige Beschäftigung bzw. geringfügige selbständige Tätigkeit bezeichnet⁴⁾, wenn sie nur „kurzfristig“ ausgeübt oder nur „geringfügig entlohnt“ wird. Eine Tätigkeit gilt als

- **kurzfristig**, wenn sie im Laufe eines Jahres ihrer Eigenschaft nach oder im voraus vertraglich auf eine Dauer von höchstens zwei Monaten oder 50 Arbeitstage begrenzt ist. (Bis 31. 12. 1978 waren noch Tätigkeiten versicherungsfrei, die auf 75 Arbeitstage oder 3 Monate beschränkt waren).
- **geringfügig entlohnt**, wenn sie zwar laufend oder in regelmäßiger Wiederkehr ausgeübt wird, die vereinbarte Wochenarbeitszeit aber unter 15 Stunden liegt (bis 31. 12. 1978 = unter 20 Stunden). Der Bundesminister für Arbeit und Sozialordnung gibt die Bezugsgröße und die maximale Höhe des Entgeltes, das jeweils als „geringfügig entlohnt“ gilt, bekannt. Danach waren in den Jahren 1977 bis 1987 folgende Beschäftigungen mit einem Entgelt bis einschl. . . . DM versicherungsfrei:

Zeitraum	Beschäftigungen	
	außerhalb	innerhalb
	des Bergbaus	
1. 1. 1977 – 30. 6. 1977	425	525
1. 7. 1977 – 30. 6. 1977	425	525
1. 7. 1977 – 31. 12. 1977	370	370
1. 1. 1978 – 31. 12. 1984	390	390
1. 1. 1985 – 31. 12. 1985	400	400
1. 1. 1986 – 31. 12. 1986	410	410
1. 1. 1987 – 31. 12. 1987	430	430
1. 1. 1988 – 31. 12. 1988	440	440
1. 1. 1989 – 31. 12. 1989	450	450
1. 1. 1990 – 31. 12. 1990	470	470

3) Viertes Buch des Sozialgesetzbuches (SGB IV) vom 23. 12. 1976 (BGBl. I S. 3845) – Gemeinsame Vorschriften für die Sozialversicherung –, am 1. Juli 1977 in Kraft getreten, früher als Nebenbeschäftigung oder Nebentätigkeit bezeichnet. – 4) Im nachfolgenden werden nur für diese Veröffentlichung bedeutsamen versicherungsrechtlichen Bestimmungen dargelegt, die seit dem Inkrafttreten des Vierten Buches des Sozialgesetzbuches gelten.

Studenten, die einer Beschäftigung nachgehen, sind dann versicherungsfrei, wenn sie eingeschrieben sind (Immatrikulationsnachweis) und bei ihnen das Studium, nicht die Beschäftigung im Vordergrund steht. Wird regelmäßig – nicht nur in den Semesterferien – eine Beschäftigung von mindestens 20 Stunden wöchentlich ausgeübt, so wird vermutet, daß das Studium nicht mehr im Vordergrund stehen kann. In diesen Fällen besteht Versicherungspflicht.

Wehr- oder Zivildienstleistende gelten dann als sozialversicherungspflichtig Beschäftigte, wenn sie ihre Dienste aus einem auch weiterhin bestehenden Beschäftigungsverhältnis heraus angetreten haben und nur wegen des Wehr- oder Zivildienstes kein Entgelt fortbezahlt erhalten.

Mehrfachbeschäftigte, die gleichzeitig zwei oder mehr versicherungspflichtigen Beschäftigungen nachgehen, werden nur nach den Merkmalen der zuletzt aufgenommenen Beschäftigung erfaßt.

Ausländer

Als Ausländer gelten alle Personen, die nicht Deutsche im Sinne des Artikels 116 Abs. 1 GG sind. Dazu zählen auch die Staatenlosen und die Personen mit „ungeklärter“ Staatsangehörigkeit.

Arbeiter/Angestellte (zusammengefaßte Gliederung)

Die Differenzierung der sozialversicherungspflichtig beschäftigten Arbeitnehmer nach Arbeitern und Angestellten erfolgt nach der Zugehörigkeit des Beschäftigten zum jeweiligen Träger der Rentenversicherung.

Beruf

Maßgebend für die Berufsbezeichnung ist allein die ausgeübte Tätigkeit und nicht der erlernte bzw. früher ausgeübte Beruf. Die Berufsbezeichnungen zur ausgeübten Tätigkeit beruhen auf der „Klassifizierung der Berufe“ (Ausgabe 1970 bzw. 1975), herausgegeben vom Statistischen Bundesamt im Einvernehmen mit dem Bundesministerium für Arbeit und Sozialordnung und der Bundesanstalt für Arbeit.

Beschäftigte in beruflicher Ausbildung

Personen, die als Auszubildende oder zu ihrer Ausbildung im Angestellten- oder Arbeiterverhältnis beschäftigt sind. Zu diesem Kreis zählen neben den Auszubildenden nach dem Berufsbildungsgesetz vom 14. August 1969 (BBiG) auch Anlernlinge, Praktikanten, Volontäre, Schüler an Schulen des Gesundheitswesens sowie Teilnehmer an den von der Bundesanstalt für Arbeit geförderten Maßnahmen zur beruflichen Fortbildung, Umschulung und betrieblichen Einarbeitung.

Facharbeiter

Beschäftigte, die aufgrund ihrer Lehr-/Anlernausbildung bzw. auch ohne abgeschlossene Lehr-/Anlernausbildung aber durch ihre „Berufspraxis“ als solche beschäftigt und entlohnt werden.

In den Facharbeiterzahlen sind auch Meister/Poliere enthalten, sofern sie in der Arbeiterrentenversicherung pflichtversichert sind. Meister/Poliere sind Arbeitnehmer, die aufgrund der abgelegten Prüfung bzw. ihrer beruflichen Qualifikation als solche eingesetzt sind. Sie können je nach dem Arbeitsverhältnis in der Arbeiter- oder Angestelltenrentenversicherung pflichtversichert sein. Als Meister zählen auch die als Lehrmeister, Ausbildungsmeister, Betriebsmeister und dergleichen Beschäftigte.

Wirtschaftszweig

Die Verschlüsselung des Wirtschaftszweigs wird nach dem „Verzeichnis der Wirtschaftszweige für die Statistik der Bundesanstalt für Arbeit – Ausgabe 1973“ vorgenommen. Die Zuordnung der Beschäftigten erfolgt nach dem wirtschaftlichen Schwerpunkt des Betriebes (örtliche Einheit), in dem der sozialversicherungspflichtige Arbeitnehmer beschäftigt ist.

Regionale Zuordnung

Der Nachweis der sozialversicherungspflichtig beschäftigten Arbeitnehmer erfolgt nach dem sog. Arbeitsortprinzip. Die Beschäftigten werden der Gemeinde zugeordnet, in der der Betrieb liegt, in dem sie beschäftigt sind.

Zeichenerklärung

(nach DIN 55 301)

- nichts vorhanden (genau null)
- Zahlenwert unbekannt oder geheimzuhalten

Meldeweg der Daten im Meldeverfahren zur Sozialversicherung und zur Bundesanstalt für Arbeit

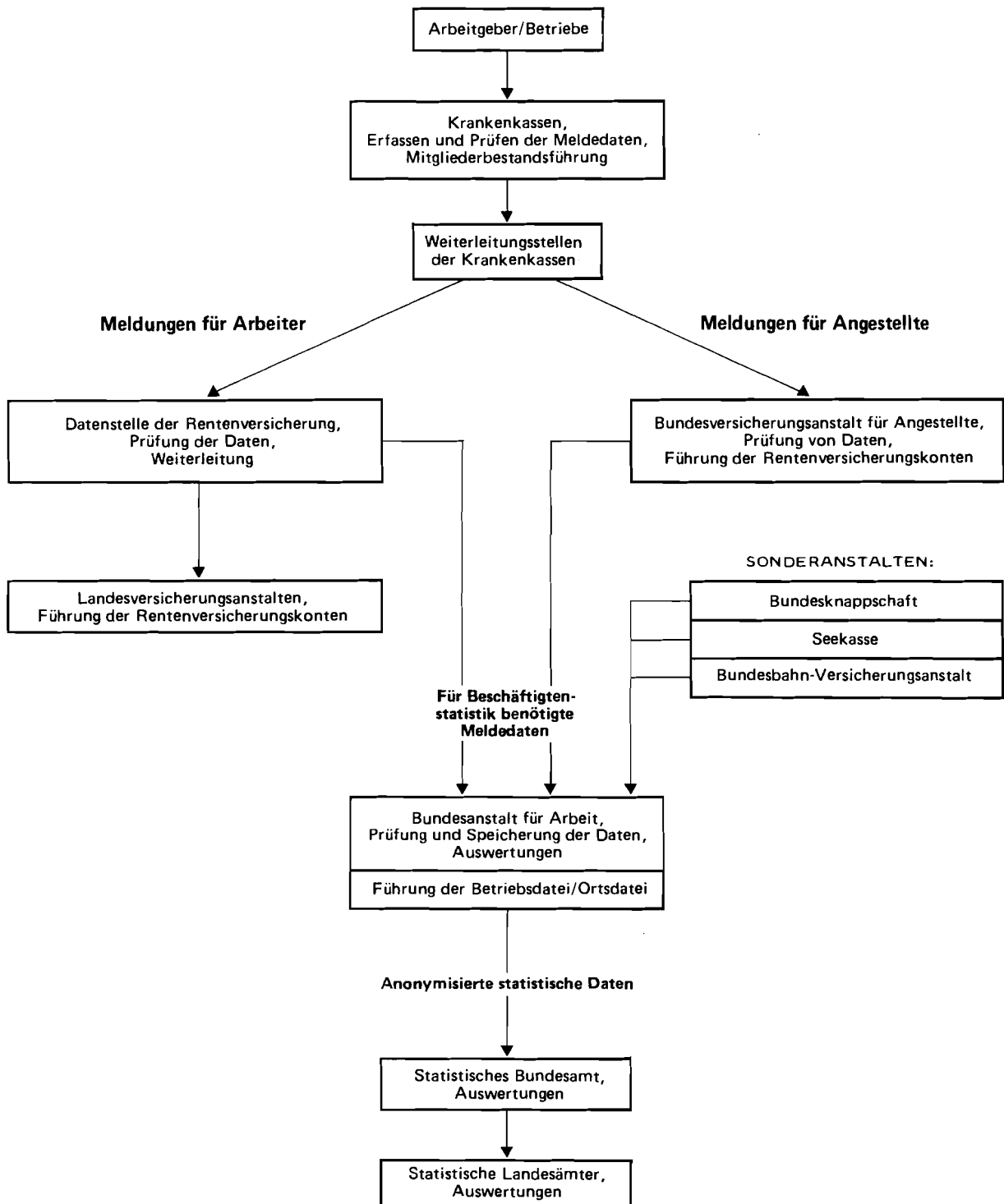

Wirtschaftssystematischer Teil

SOZIALVERSICHERUNGSPFLICHTIG BESCHAEFTIGTE ARBEITNEHMER, DARUNTER AUSLAENDER IN DEN
 WIRTSCHAFTSABTEILUNGEN UND -GRUPPEN SOWIE ARBEITER UND ANGESTELLTE AM 31.12.90

WIRTSCHAFTSABTEILUNG ----- WIRTSCHAFTSUNTERABTEILUNG	BESCHAEFTIGTE					DARUNTER AUSLAENDER				
	INSGESAMT	DAVON				ZUSAMMEN	DAVON			
		ARBEITER	DARUNTER WEIBLICH	ANGEST.	DARUNTER WEIBLICH		ARBEITER	DARUNTER WEIBLICH	ANGEST.	DARUNTER WEIBLICH
LAND NORDRHEIN-WESTFALEN										
LAND- UND FORSTWIRTSCHAFT, TIERHALTUNG UND FISCHEREI	43092	36648	9702	6444	3650	2929	2821	465	108	53
ENERGIEWIRTSCHAFT UND WASSERVER- SORGUNG, BERGBAU	218826	151268	2966	67558	13870	25586	24662	94	924	104
CHEMISCHE INDUSTRIE U. MINERALOEL- VERARBEITUNG	212287	110489	14096	101798	31160	12656	10295	1718	2361	642
KUNSTSTOFF-, GUMMI- UND ASBESTVERARBEITUNG	110337	81452	22016	28885	10472	16013	15420	4311	593	179
GEWINNUNG UND VERARBEITUNG VON STEINEN UND ERDEN, FEINKERAMIK, GLAS	64785	46823	2661	17962	5777	7313	6981	415	332	97
EISEN- UND NE-METALLERZEUGUNG, GIESSEREI UND STAHLVERFORMUNG	328341	248945	16780	79396	24541	54481	53303	4079	1178	322
STAHL-, MASCHINEN- UND FAHRZEUGBAU, ADV	624192	413209	25419	210983	62256	63047	58595	5067	4452	1062
ELEKTROTECHNIK, (OHNE ADV), FEINMECHANIK, EBM-W., OPTIK	433008	295057	93708	137951	47293	46231	43516	16447	2715	773
HOLZ-, PAPIER- UND DRUCKGEWERBE	225145	168713	27640	56432	22921	17991	17231	3412	760	268
LEDER-, TEXTIL- UND BEKLEIDUNGSGEWERBE	131177	95648	56321	35529	17923	14530	13816	6764	714	269
NAHRUNGS- UND GENUSSMITTELGEWERBE	164704	97768	30484	66936	45362	14947	13810	6944	1137	718
VERARBEITENDES GEWERBE (OHNE BAUGEWERBE)	2293976	1558104	289125	735872	267705	247209	232967	49157	14242	4330
BAUHAUPTGEWERBE	236734	192291	1233	44443	15437	24131	23263	130	868	199
AUSBAU- UND BAUHLFSGEWERBE	117544	97373	3983	20171	12483	5331	5108	363	223	124
BAUGEWERBE	354278	289664	5216	64614	27920	29462	28371	493	1091	323
GROSSHANDEL	305302	105817	20934	199485	85783	16519	10743	2345	5776	2078
HANDELSVERMITTLUNG	58046	17571	3737	40475	19228	3152	1649	340	1503	499
EINZELHANDEL	500039	101187	35895	398852	297442	16560	7242	2388	9318	6433
HANDEL	863387	224575	60566	638812	402453	36231	19634	5073	16597	9010
EISENBAHNEN	30094	26071	840	4023	1523	4253	4194	120	59	17
DEUTSCHE BUNDESPOST	53489	41843	18436	11646	9353	1895	1763	433	132	85
VERKEHR (OHNE EISENBAHNEN UND DEUTSCHE BUNDESPOST)	195816	122614	10004	73202	35766	11286	8615	709	2671	1245
VERKEHR- UND NACHRICHTENUEBERMITTLUNG	279399	190528	29280	88871	46642	17434	14572	1262	2862	1347
KREDIT- UND SONSTIGE FINANZIERUNGS- INSTITUTE	146965	6486	4198	140479	75325	1708	213	163	1495	852
VERSICHERUNGSGEWERBE	72270	2425	1155	69845	31288	957	132	88	825	395
KREDITINSTITUTE UND VERSICHERUNGS- GEWERBE	219235	8911	5353	210324	106613	2665	345	251	2320	1247
GASTSTAETTEN- UND BEHERBERGUNGSGEWERBE	187181	109315	68990	77866	58599	25637	21885	10321	3752	2352
REINIGUNG UND KOERPERPFLEGE	99626	90757	73717	8869	6095	14330	14122	11304	208	120
WISSENSCHAFT, BILDUNG, KUNST UND PUBLIZISTIK	235225	58351	33601	176874	108004	12737	4407	2314	8330	3757
GESUNDHEITS- UND VETERINAERWESEN	365830	51247	37532	314583	257713	19663	6340	5355	13323	10099
RECHTS- UND WIRTSCHAFTSBERATUNG	226103	25338	6242	200765	112315	7193	2308	488	4885	2118
SONSTIGE DIENSTLEISTUNGEN	116376	76516	13875	39860	19098	9599	8263	1318	1336	521
DIENSTLEISTUNGEN, A.N.G.	1230341	411524	233957	818817	561824	89159	57325	31100	31834	18967
ORGANISATIONEN OHNE ERWERBSCHARAKTER UND PRIVATE HAUSHALTE	153573	33824	22200	119749	81359	6437	3046	1763	3391	2001
GEBIETSKOERPERSCHAFTEN	296537	103178	30883	193359	112737	10626	6266	2108	4360	1942
SOZIALVERSICHERUNG	51977	3534	2233	48443	30127	537	132	77	405	264
GEBIETSKOERPERSCHAFTEN UND SOZIAL- VERSICHERUNG	348514	106712	33116	241802	142864	11163	6398	2185	4765	2206
OHNE ANGABE	851	734	597	117	47	134	130	105	4	2
INSGESAMT	6005472	3012492	692078	2992980	1654947	468409	390271	91948	78138	39590

WIRTSCHAFTSABTEILUNG ----- WIRTSCHAFTSUNTERABTEILUNG	BESCHAEFTIGTE					DARUNTER AUSLAENDER				
	INSGESAMT	DAVON				ZUSAMMEN	DAVON			
		ARBEITER	DARUNTER WEIBLICH	ANGEST.	DARUNTER WEIBLICH		ARBEITER	DARUNTER WEIBLICH	ANGEST.	DARUNTER WEIBLICH
REG.-BEZ. DUESSELDORF										
LAND- UND FORSTWIRTSCHAFT, TIERHALTUNG UND FISCHEREI	12880	11017	3036	1863	1048	1037	1005	218	32	17
ENERGIEWIRTSCHAFT UND WASSERVER- SORGUNG, BERGBAU	65897	42506	1107	23391	5313	7145	6764	50	381	47
CHEMISCHE INDUSTRIE U. MINERALOEL- VERARBEITUNG	71950	36015	4459	35935	11201	4564	3660	583	904	236
KUNSTSTOFF-, GUMMI- UND ASBESTVERARBEITUNG	23222	16234	5289	6988	2528	3556	3387	1228	169	54
GEWINNUNG UND VERARBEITUNG VON STEINEN UND ERDEN, FEINKERAMIK, GLAS	19058	12998	480	6060	1935	2508	2402	88	106	34
EISEN- UND NE-METALLERZEUGUNG, GIESSEREI UND STAHLVERFORMUNG	123213	92050	5713	31163	8825	23073	22543	1654	530	137
STAHL-, MASCHINEN- UND FAHRZEUGBAU, ADV	182862	113782	6215	69080	19734	20036	18187	1847	1849	447
ELEKTROTECHNIK, (OHNE ADV), FEINMECHANIK, EBM-W., OPTIK	139245	90627	25866	48618	16473	17541	16458	5693	1083	322
HOLZ-, PAPIER- UND DRUCKGEWERBE	48739	35211	7017	13528	5560	4792	4535	1065	257	80
LEDER-, TEXTIL- UND BEKLEIDUNGSGEWERBE	40878	29162	15539	11716	5709	5346	5078	2257	268	97
NAHRUNGS- UND GENUSSMITTELGEWERBE	47454	26560	7616	20894	14035	4367	3871	1807	496	301
VERARBEITENDES GEWERBE (OHNE BAUGEWERBE)	696621	452639	78194	243982	86000	85783	80121	16222	5662	1708
BAUHAUPTGEWERBE	70847	55985	361	14862	4752	8726	8374	37	352	75
AUSBAU- UND BAUHILFSGEWERBE	36974	30798	1067	6176	3772	1843	1766	122	77	41
BAUGEWERBE	107821	86783	1428	21038	8524	10569	10140	159	429	116
GROSSHANDEL	127321	39481	8191	87840	38561	7946	4481	952	3465	1174
HANDELSVERMITTLUNG	23389	6345	1319	17044	8184	1514	596	82	918	294
EINZELHANDEL	162823	33026	11540	129797	93798	6439	2840	896	3599	2439
HANDEL	313533	78852	21050	234681	140543	15899	7917	1930	7982	3907
EISENBAHNEN	11182	9753	296	1429	597	1911	1884	44	27	8
DEUTSCHE BUNDESPOST	18541	14536	6938	4005	3225	717	677	171	40	21
VERKEHR (OHNE EISENBAHNEN UND DEUTSCHE BUNDESPOST)	78916	44908	3363	34008	16035	5238	3763	281	1475	671
VERKEHR- UND NACHRICHTENUEBERMITTLUNG	108639	69197	10597	39442	19857	7866	6324	496	1542	700
KREDIT- UND SONSTIGE FINANZIERUNGS- INSTITUTE	53142	2477	1323	50665	27649	846	118	81	728	405
VERSICHERUNGSGEWERBE	20202	607	279	19595	8860	285	27	14	258	112
KREDITINSTITUTE UND VERSICHERUNGS- GEWERBE	73344	3084	1602	70260	36509	1131	145	95	986	517
GASTSTAETTEN- UND BEHERBERGUNGSGEWERBE	58256	34264	20524	23992	17804	9704	8320	3856	1384	847
REINIGUNG UND KOERPERPFLEGE	32950	29762	23979	3188	2165	5088	5001	4138	87	44
WISSENSCHAFT, BILDUNG, KUNST UND PUBLIZISTIK	64453	15900	9098	48553	30442	3532	1105	525	2427	1184
GESUNDEITS- UND VETERINAERWESEN	107106	14586	10567	92520	75561	7271	2479	2096	4792	3685
RECHTS- UND WIRTSCHAFTSBERATUNG	88683	11083	2466	77600	41745	3440	1146	250	2294	960
SONSTIGE DIENSTLEISTUNGEN	43845	28215	4590	15630	7748	3551	3064	450	487	225
DIENSTLEISTUNGEN, A.N.G.	395293	133810	71224	261483	175465	32586	21115	11315	11471	6945
ORGANISATIONEN OHNE ERWERBSCHARAKTER UND PRIVATE HAUSHALTE	45321	9826	6553	35495	25195	2148	1022	582	1126	709
GEBIETSKOERPERSCHAFTEN	84116	28656	9973	55460	32713	3734	2219	768	1515	670
SOZIALVERSICHERUNG	21213	1405	765	19808	12662	297	75	34	222	135
GEBIETSKOERPERSCHAFTEN UND SOZIAL- VERSICHERUNG	105329	30061	10738	75268	45375	4031	2294	802	1737	805
OHNE ANGABE	384	317	248	67	25	79	76	63	3	2
INSGESAMT	1925062	918092	205777	1006970	543854	168274	136923	31932	31351	15473

SOZIALVERSICHERUNGSPFLICHTIG BESCHAEFTIGTE ARBEITNEHMER, DARUNTER AUSLAENDER IN DEN
 WIRTSCHAFTSABTEILUNGEN UND -GRUPPEN SOWIE ARBEITER UND ANGESTELLTE AM 31.12.90

WIRTSCHAFTSABTEILUNG ----- WIRTSCHAFTSUNTERABTEILUNG	BESCHAEFTIGTE					DARUNTER AUSLAENDER				
	INSGESAMT	DAVON				ZUSAMMEN	DAVON			
		ARBEITER	DARUNTER WEIBLICH	ANGEST.	DARUNTER WEIBLICH		ARBEITER	DARUNTER WEIBLICH	ANGEST.	DARUNTER WEIBLICH
DUESSELDORF, STADT										
LAND- UND FORSTWIRTSCHAFT, TIERHALTUNG UND FISCHEREI	709	534	153	175	98	77	68	8	9	6
ENERGIEWIRTSCHAFT UND WASSERVER- SORGUNG, BERGBAU	4503	2697	69	1806	442	89	72	5	17	6
CHEMISCHE INDUSTRIE U. MINERALOEL- VERARBEITUNG	16647	6556	1238	10091	3614	1229	1019	302	210	75
KUNSTSTOFF-, GUMMI- UND ASBESTVERARBEITUNG	1576	1070	266	506	156	353	336	99	17	3
GEWINNUNG UND VERARBEITUNG VON STEINEN UND ERDEN, FEINKERAMIK, GLAS	3090	2082	48	1008	334	428	407	17	21	7
EISEN- UND NE-METALLERZEUGUNG, GIESSEREI UND STAHLVERFORMUNG	9364	5919	167	3445	1139	1864	1805	50	59	19
STAHL-, MASCHINEN- UND FAHRZEUGBAU, ADV	33551	18957	858	14594	3532	4318	3880	282	438	100
ELEKTROTECHNIK, (OHNE ADV), FEINMECHANIK, EBM-W., OPTIK	8217	3701	774	4516	1409	602	490	147	112	28
HOLZ-, PAPIER- UND DRUCKGEWERBE	7154	4461	804	2693	1029	814	738	95	76	20
LEDER-, TEXTIL- UND BEKLEIDUNGSGEWERBE	1657	1167	583	500	354	170	153	79	17	12
NÄHRUNGS- UND GENUSSMITTELGEWERBE	5052	2825	750	2227	1360	587	524	192	63	36
VERARBEITENDES GEWERBE (OHNE BAUGEWERBE)	86308	46728	5488	39580	12927	10365	9352	1263	1013	300
BAUHAUPTGEWERBE	12603	9292	54	3311	873	2320	2236	9	84	14
AUSBAU- UND BAUHILFSGEWERBE	4459	3715	88	744	439	280	269	5	11	7
BAUGEWERBE	17062	13007	142	4055	1312	2600	2505	14	95	21
GROSSHANDEL	33502	7369	1631	26133	10976	2793	1269	359	1524	478
HANDELSVERMITTLUNG	5179	786	100	4393	2105	476	91	9	385	127
EINZELHANDEL	28832	5236	1901	23596	15298	1811	773	247	1038	629
HANDEL	67513	13391	3632	54122	28379	5080	2133	615	2947	1234
EISENBAHNEN	1169	1056	23	113	52	309	305	6	4	2
DEUTSCHE BUNDESPOST	5988	4583	2098	1405	1049	401	387	101	14	4
VERKEHR (OHNE EISENBAHNEN UND DEUTSCHE BUNDESPOST)	19157	9167	885	9990	5272	1982	1205	140	777	399
VERKEHR- UND NACHRICHTENUEBERMITTLUNG	26314	14806	3006	11508	6373	2692	1897	247	795	405
KREDIT- UND SONSTIGE FINANZIERUNGS- INSTITUTE	18712	980	374	17732	9141	463	70	49	393	218
VERSICHERUNGSGEWERBE	11206	264	132	10942	4877	160	17	9	143	58
KREDITINSTITUTE UND VERSICHERUNGS- GEWERBE	29918	1244	506	28674	14018	623	87	58	536	276
GASTSTAETTEN- UND BEHERBERGUNGSGEWERBE	13721	9173	4438	4548	2975	3759	3270	1370	489	265
REINIGUNG UND KOERPERPFLEGE	6343	5628	4414	715	478	1554	1530	1296	24	14
WISSENSCHAFT, BILDUNG, KUNST UND PUBLIZISTIK	14394	2184	856	12210	7000	963	264	120	699	356
GESUNDHEITS- UND VETERINAERWESEN	16969	2350	1510	14619	11859	1821	907	737	914	737
RECHTS- UND WIRTSCHAFTSBERATUNG	27018	2246	706	24772	12837	1254	257	82	997	392
SONSTIGE DIENSTLEISTUNGEN	11274	5598	847	5676	2918	1069	826	126	243	111
DIENSTLEISTUNGEN, A.N.G.	89719	27179	12771	62540	38067	10420	7054	3731	3366	1875
ORGANISATIONEN OHNE ERWERBSCHARAKTER UND PRIVATE HAUSHALTE	10889	1417	907	9472	5946	521	220	159	301	156
GEBIETSKOERPERSCHAFTEN	19851	4692	1877	15159	9107	882	505	264	377	205
SOZIALVERSICHERUNG	6208	372	183	5836	3474	108	21	12	87	49
GEBIETSKOERPERSCHAFTEN UND SOZIAL- VERSICHERUNG	26059	5064	2060	20995	12581	990	526	276	464	254
OHNE ANGABE	2	1	1	1	1	-	-	-	-	-
INSGESAMT	358996	126068	28735	232928	120144	33457	23914	6376	9543	4533

SOZIALVERSICHERUNGSPFLICHTIG BESCHAEFTIGTE ARBEITNEHMER, DARUNTER AUSLAENDER IN DEN
 WIRTSCHAFTSABTEILUNGEN UND -GRUPPEN SOWIE ARBEITER UND ANGESTELLTE AM 31.12.90

WIRTSCHAFTSABTEILUNG ----- WIRTSCHAFTSUNTERABTEILUNG	BESCHAEFTIGTE					DARUNTER AUSLAENDER				
	INSGESAMT	DAVON				ZUSAMMEN	DAVON			
		ARBEITER	DARUNTER WEIBLICH	ANGEST.	DARUNTER WEIBLICH		ARBEITER	DARUNTER WEIBLICH	ANGEST.	DARUNTER WEIBLICH
DUISBURG, STADT										
LAND- UND FORSTWIRTSCHAFT, TIERHALTUNG UND FISCHEREI	653	548	133	105	62	76	74	20	2	1
ENERGIEWIRTSCHAFT UND WASSERVER- SORGUNG, BERGBAU	9306	6130	162	3176	732	1246	1202	17	44	4
CHEMISCHE INDUSTRIE U. MINERALOEL- VERARBEITUNG	4324	2524	120	1800	488	157	121	6	36	11
KUNSTSTOFF-, GUMMI- UND ASBESTVERARBEITUNG	584	367	67	217	98	63	60	18	3	2
GEWINNUNG UND VERARBEITUNG VON STEINEN UND ERDEN, FEINKERAMIK, GLAS	1211	747	28	464	149	152	149	-	3	1
EISEN- UND NE-METALLERZEUGUNG, GIESSEREI UND STAHLVERFORMUNG	42226	31026	841	11200	2412	6638	6471	80	167	33
STAHL-, MASCHINEN- UND FAHRZEUGBAU, ADV	11240	6246	147	4994	1384	1082	949	18	133	39
ELEKTROTECHNIK, (OHNE ADV), FEINMECHANIK, EBM-W., OPTIK	4868	2993	595	1875	645	317	285	52	32	10
HOLZ-, PAPIER- UND DRUCKGEWERBE	3778	2917	547	861	322	274	258	85	16	2
LEDER-, TEXTIL- UND BEKLEIDUNGSGEWERBE	458	377	196	81	49	61	59	35	2	-
NAHRUNGS- UND GENUSSMITTELGEWERBE	3725	1868	370	1857	1332	259	215	53	44	34
VERARBEITENDES GEWERBE (OHNE BAUGEWERBE)	72414	49065	2911	23349	6879	9003	8567	347	436	132
BAUHAUPTGEWERBE	6714	5382	35	1332	417	1018	991	3	27	9
AUSBAU- UND BAUHILFSGEWERBE	4113	3433	187	680	411	264	255	46	9	2
BAUGEWERBE	10827	8815	222	2012	828	1282	1246	49	36	11
GROSSHANDEL	10363	4049	709	6314	2749	571	407	74	164	59
HANDELSVERMITTLUNG	1363	536	75	827	495	83	52	1	31	18
EINZELHANDEL	14390	3164	850	11226	8523	622	271	58	351	259
HANDEL	26116	7749	1634	18367	11767	1276	730	133	546	336
EISENBAHNEN	4663	4068	63	595	113	1032	1017	9	15	2
DEUTSCHE BUNDESPOST	•	•	•	•	•	•	•	•	•	•
VERKEHR (OHNE EISENBAHNEN UND DEUTSCHE BUNDESPOST)	•	•	•	•	•	•	•	•	•	•
VERKEHR- UND NACHRICHTENUEBERMITTLUNG	16410	11059	1059	5351	2157	1646	1521	36	125	40
KREDIT- UND SONSTIGE FINANZIERUNGS- INSTITUTE	3566	190	125	3376	2051	44	3	-	41	25
VERSICHERUNGSGEWERBE	809	22	8	787	362	10	1	-	9	2
KREDITINSTITUTE UND VERSICHERUNGS- GEWERBE	4375	212	133	4163	2413	54	4	-	50	27
GASTSTAETTEN- UND BEHERBERGUNGSGEWERBE	3984	2375	1623	1609	1386	551	456	228	95	64
REINIGUNG UND KOERPERPFLEGE	4142	3714	3102	428	255	577	567	452	10	6
WISSENSCHAFT, BILDUNG, KUNST UND PUBLIZISTIK	4922	1139	570	3783	2040	377	101	21	276	105
GESUNDHEITS- UND VETERINAERWESEN	11266	1391	1036	9875	8209	800	182	154	618	512
RECHTS- UND WIRTSCHAFTSBERATUNG	4594	696	199	3898	2398	130	47	17	83	55
SONSTIGE DIENSTLEISTUNGEN	5942	4426	567	1516	657	567	537	61	30	14
DIENSTLEISTUNGEN, A.N.G.	34850	13741	7097	21109	14945	3002	1890	933	1112	756
ORGANISATIONEN OHNE ERWERBSCHARAKTER UND PRIVATE HAUSHALTE	4435	1164	840	3271	2346	194	98	56	96	64
GEBIETSKOERPERSCHAFTEN	6116	1861	959	4255	2685	208	121	62	87	38
SOZIALVERSICHERUNG	1587	273	60	1314	840	42	30	3	12	7
GEBIETSKOERPERSCHAFTEN UND SOZIAL- VERSICHERUNG	7703	2134	1019	5569	3525	250	151	65	99	45
OHNE ANGABE	104	58	55	46	8	31	29	28	2	1
INSGESAMT	187193	100675	15265	86518	45662	18060	15512	1684	2548	1417

SOZIALVERSICHERUNGSPFLICHTIG BESCHAEFTIGTE ARBEITNEHMER, DARUNTER AUSLAENDER IN DEN
 WIRTSCHAFTSABTEILUNGEN UND -GRUPPEN SOWIE ARBEITER UND ANGESTELLTE AM 31.12.90

WIRTSCHAFTSABTEILUNG ----- WIRTSCHAFTSUNTERABTEILUNG	BESCHAEFTIGTE					DARUNTER AUSLAENDER				
	INSGESAMT	DAVON			ZUSAMMEN	DAVON				
		ARBEITER	DARUNTER WEIBLICH	ANGEST.		ARBEITER	DARUNTER WEIBLICH	ANGEST.	DARUNTER WEIBLICH	
ESSEN, STADT										
LAND- UND FORSTWIRTSCHAFT, TIERHALTUNG UND FISCHEREI	1245	1081	185	164	95	93	92	3	1	1
ENERGIEWIRTSCHAFT UND WASSERVER- SORGUNG, BERGBAU	11606	3443	362	8163	2253	286	170	14	116	21
CHEMISCHE INDUSTRIE U. MINERALOEL- VERARBEITUNG	2443	1005	73	1438	522	59	34	-	25	9
KUNSTSTOFF-, GUMMI- UND ASBESTVERARBEITUNG	2935	2226	383	709	219	408	390	72	18	4
GEWINNUNG UND VERARBEITUNG VON STEINEN UND ERDEN, FEINKERAMIK, GLAS	1439	795	25	644	202	191	183	5	8	5
EISEN- UND NE-METALLERZEUGUNG, GIESSEREI UND STAHLVERFORMUNG	3815	2705	55	1110	363	420	408	9	12	3
STAHL-, MASCHINEN- UND FAHRZEUGBAU, ADV	11967	7599	141	4368	1169	838	776	16	62	14
ELEKTROTECHNIK, (OHNE ADV), FEINMECHANIK, EBM-W., OPTIK	16184	9489	1387	6695	1729	941	846	174	95	26
HOLZ-, PAPIER- UND DRUCKGEWERBE	5861	4123	717	1738	641	355	334	98	21	7
LEDER-, TEXTIL- UND BEKLEIDUNGSGEWERBE	1618	1126	769	492	281	121	113	71	8	1
NAHRUNGS- UND GENUSSMITTELGEWERBE	4237	2039	371	2198	1446	240	177	60	63	35
VERARBEITENDES GEWERBE (OHNE BAUGEWERBE)	50499	31107	3921	19392	6572	3573	3261	505	312	104
BAUHAUPTGEWERBE	11574	8205	65	3369	840	1262	1200	5	62	11
AUSBAU- UND BAUHILFSGEWERBE	6213	5156	81	1057	557	331	319	3	12	5
BAUGEWERBE	17787	13361	146	4426	1397	1593	1519	8	74	16
GROSSHANDEL	14848	4751	864	10097	4509	605	422	63	183	76
HANDELSVERMITTLUNG	1486	469	83	1017	607	77	58	5	19	11
EINZELHANDEL	24124	4795	1725	19329	13383	559	267	90	292	182
HANDEL	40458	10015	2672	30443	18499	1241	747	158	494	269
EISENBAHNEN	959	610	47	349	238	69	67	9	2	1
DEUTSCHE BUNDESPOST	2513	1756	775	757	610	30	23	3	7	4
VERKEHR (OHNE EISENBAHNEN UND DEUTSCHE BUNDESPOST)	9631	5536	344	4095	1451	307	253	16	54	19
VERKEHR- UND NACHRICHTENVERMITTLUNG	13103	7902	1166	5201	2299	406	343	28	63	24
KREDIT- UND SONSTIGE FINANZIERUNGS- INSTITUTE	5968	146	66	5822	3202	34	3	2	31	19
VERSICHERUNGSGEWERBE	2732	122	56	2610	1118	21	4	3	17	7
KREDITINSTITUTE UND VERSICHERUNGS- GEWERBE	8700	268	122	8432	4320	55	7	5	48	26
GASTSTAETTEN- UND BEHERBERGUNGSGEWERBE	8380	4380	2819	4000	2925	1162	953	548	209	141
REINIGUNG UND KOERPERPFLEGE	3785	3405	2730	380	252	423	415	351	8	2
WISSENSCHAFT, BILDUNG, KUNST UND PUBLIZISTIK	13760	4194	2235	9566	5185	552	203	76	349	150
GESUNDHEITS- UND VETERINAERWESEN	15184	2273	1599	12911	10257	949	354	310	595	427
RECHTS- UND WIRTSCHAFTSBERATUNG	16930	3562	484	13368	6078	687	398	58	289	102
SONSTIGE DIENSTLEISTUNGEN	7204	4795	578	2409	1160	469	439	43	30	15
DIENSTLEISTUNGEN, A. N. G.	65243	22609	10445	42634	25857	4242	2762	1386	1480	837
ORGANISATIONEN OHNE ERWERBSCHARAKTER UND PRIVATE HAUSHALTE	7938	1729	1055	6209	4560	329	114	64	215	143
GEBIETSKOERPERSCHAFTEN	7545	2223	653	5322	2968	205	146	36	59	30
SOZIALVERSICHERUNG	2088	97	71	1991	1221	14	2	2	12	6
GEBIETSKOERPERSCHAFTEN UND SOZIAL- VERSICHERUNG	9633	2320	724	7313	4189	219	148	38	71	36
OHNE ANGABE	5	5	4	-	-	-	-	-	-	-
INSGESAMT	226217	93840	20802	132377	70041	12037	9163	2209	2874	1477

SOZIALVERSICHERUNGSPFLICHTIG BESCHAEFFTIGTE ARBEITNEHMER, DARUNTER AUSLAENDER IN DEN
 WIRTSCHAFTSABTEILUNGEN UND -GRUPPEN SOWIE ARBEITER UND ANGESTELLTE AM 31.12.90

WIRTSCHAFTSABTEILUNG ----- WIRTSCHAFTSUNTERABTEILUNG	BESCHAEFFTIGTE					DARUNTER AUSLAENDER				
	INSGESAMT	DAVON				ZUSAMMEN	DAVON			
		ARBEITER	DARUNTER WEIBLICH	ANGEST.	DARUNTER WEIBLICH		ARBEITER	DARUNTER WEIBLICH	ANGEST.	DARUNTER WEIBLICH
KREFELD, STADT										
LAND- UND FORSTWIRTSCHAFT, TIERHALTUNG UND FISCHEREI	623	526	172	97	60	28	28	3	-	-
ENERGIEWIRTSCHAFT UND WASSERVER- SORGUNG, BERGBAU	1082	353	10	729	189	14	6	-	8	1
CHEMISCHE INDUSTRIE U. MINERALOEL- VERARBEITUNG	12484	7786	736	4698	984	553	424	19	129	25
KUNSTSTOFF-, GUMMI- UND ASBESTVERARBEITUNG	326	240	108	86	37	67	67	41	-	-
GEWINNUNG UND VERARBEITUNG VON STEINEN UND ERDEN, FEINKERAMIK, GLAS	706	578	16	128	31	215	213	1	2	-
EISEN- UND NE-METALLERZEUGUNG, GIESSEREI UND STAHLVERFORMUNG	8969	6365	248	2604	844	1549	1496	73	53	20
STAHL-, MASCHINEN- UND FAHRZEUGBAU, ADV	10770	6312	218	4458	1231	799	682	18	117	27
ELEKTROTECHNIK, (OHNE ADV), FEINMECHANIK, EBM-W., OPTIK	3946	2490	1132	1456	521	445	413	209	32	5
HOLZ-, PAPIER- UND DRUCKGEWERBE	2772	1837	416	935	403	260	241	49	19	9
LEDER-, TEXTIL- UND BEKLEIDUNGSGEWERBE	5099	3390	1798	1709	800	742	710	338	32	12
NAHRUNGS- UND GENUSSMITTELGEWERBE	2358	1314	348	1044	596	126	106	47	20	11
VERARBEITENDES GEWERBE (OHNE BAUGEWERBE)	47430	30312	5020	17118	5447	4756	4352	795	404	109
BAUHAUPTGEWERBE	3412	2782	15	630	197	320	306	1	14	2
AUSBAU- UND BAUHILFSGEWERBE	1206	1018	40	188	104	43	40	3	3	1
BAUGEWERBE	4618	3800	55	818	301	363	346	4	17	3
GROSSHANDEL	3860	1392	229	2468	1135	191	130	13	61	17
HANDELSVERMITTLUNG	2324	797	185	1527	665	115	54	5	61	16
EINZELHANDEL	8266	1751	657	6515	4706	325	149	49	176	114
HANDEL	14450	3940	1071	10510	6506	631	333	67	298	147
EISENBAHNEN	1443	1381	44	62	25	121	120	8	1	-
DEUTSCHE BUNDESPOST	•	•	•	•	•	•	•	•	•	•
VERKEHR (OHNE EISENBAHNEN UND DEUTSCHE BUNDESPOST)	•	•	•	•	•	•	•	•	•	•
VERKEHR- UND NACHRICHTENUEBERMITTLUNG	5721	4452	491	1269	637	377	344	20	33	16
KREDIT- UND SONSTIGE FINANZIERUNGS- INSTITUTE	2122	71	30	2051	1169	30	2	2	28	15
VERSICHERUNGSGEWERBE	562	11	9	551	193	4	-	-	4	2
KREDITINSTITUTE UND VERSICHERUNGS- GEWERBE	2684	82	39	2602	1362	34	2	2	32	17
GASTSTAETTEN- UND BEHERBERGUNGSGEWERBE	2453	1739	1101	714	563	367	337	157	30	13
REINIGUNG UND KOERPERPFLEGE	1970	1815	1512	155	117	529	523	480	6	5
WISSENSCHAFT, BILDUNG, KUNST UND PUBLIZISTIK	2965	856	438	2109	1419	226	51	20	175	85
GESUNDHEITS- UND VETERINAERWESEN	4417	790	533	3627	2866	268	98	84	170	123
RECHTS- UND WIRTSCHAFTSBERATUNG	3175	303	81	2872	1859	79	17	4	62	34
SONSTIGE DIENSTLEISTUNGEN	1801	1270	174	531	314	173	161	18	12	8
DIENSTLEISTUNGEN, A. N. G.	16781	6773	3839	10008	7138	1642	1187	763	455	268
ORGANISATIONEN OHNE ERWERBSCHARAKTER UND PRIVATE HAUSHALTE	2878	472	287	2406	2046	178	69	25	109	84
GEBIETSKOERPERSCHAFTEN	3371	1035	202	2336	1277	91	50	16	41	18
SOZIALVERSICHERUNG	738	35	20	703	438	10	2	1	8	5
GEBIETSKOERPERSCHAFTEN UND SOZIAL- VERSICHERUNG	4109	1070	222	3039	1715	101	52	17	49	23
OHNE ANGABE	25	25	25	-	-	4	4	4	-	-
INSGESAMT	100401	51805	11231	48596	25401	8128	6723	1700	1405	668

SOZIALVERSICHERUNGSPFLICHTIG BESCHAEFTIGTE ARBEITNEHMER, DARUNTER AUSLAENDER IN DEN
 WIRTSCHAFTSABTEILUNGEN UND -GRUPPEN SOWIE ARBEITER UND ANGESTELLTE AM 31.12.90

WIRTSCHAFTSABTEILUNG ----- WIRTSCHAFTSUNTERABTEILUNG	BESCHAEFTIGTE					DARUNTER AUSLAENDER				
	INSGESAMT	DAVON				ZUSAMMEN	DAVON			
		DARUNTER ARBEITER	WEIBLICH	ANGEST.	DARUNTER WEIBLICH		ARBEITER	WEIBLICH	ANGEST.	DARUNTER WEIBLICH
MOENCHENGLADBACH, STADT										
LAND- UND FORSTWIRTSCHAFT, TIERHALTUNG UND FISCHEREI	413	365	91	48	25	32	30	1	2	2
ENERGIEWIRTSCHAFT UND WASSERVER- SORGUNG, BERGBAU	1610	1031	67	579	139	29	26	-	3	-
CHEMISCHE INDUSTRIE U. MINERALOEL- VERARBEITUNG	469	196	35	273	105	18	11	1	7	3
KUNSTSTOFF-, GUMMI- UND ASBESTVERARBEITUNG	581	388	80	193	84	57	47	3	10	4
GEWINNUNG UND VERARBEITUNG VON STEINEN UND ERDEN, FEINKERAMIK, GLAS	385	271	15	114	46	34	29	1	5	2
EISEN- UND NE-METALLERZEUGUNG, GIESSEREI UND STAHLVERFORMUNG	1211	964	113	247	89	171	161	8	10	5
STAHL-, MASCHINEN- UND FAHRZEUGBAU, ADV	13481	8032	309	5449	1451	1112	972	62	140	33
ELEKTROTECHNIK, (OHNE ADV), FEINMECHANIK, EBM-W., OPTIK	8431	5797	1160	2634	735	1123	1043	176	80	16
HOLZ-, PAPIER- UND DRUCKGEWERBE	3878	2834	412	1044	385	350	333	42	17	4
LEDER-, TEXTIL- UND BEKLEIDUNGSGEWERBE	7268	5458	2934	1810	778	1191	1151	487	40	16
NAHRUNGS- UND GENUSSMITTELGEWERBE	2407	1412	469	995	704	179	161	85	18	15
VERARBEITENDES GEWERBE (OHNE BAUGEWERBE)	38111	25352	5527	12759	4377	4235	3908	865	327	98
BAUHAUPTGEWERBE	2745	2365	8	380	191	162	155	-	7	4
AUSBAU- UND BAUHILFSGEWERBE	2178	1784	95	394	227	83	79	10	4	2
BAUGEWERBE	4923	4149	103	774	418	245	234	10	11	6
GROSSHANDEL	5823	1741	377	4082	1894	273	151	30	122	51
HANDELSVERMITTLUNG	709	203	53	506	269	37	16	1	21	12
EINZELHANDEL	8789	1876	614	6913	5067	290	115	36	175	117
HANDEL	15321	3820	1044	11501	7230	600	282	67	318	180
EISENBAHNEN
DEUTSCHE BUNDESPOST
VERKEHR (OHNE EISENBAHNEN UND DEUTSCHE BUNDESPOST)	3170	1653	353	1517	918	166	117	12	49	27
VERKEHR- UND NACHRICHTENUEBERMITTLUNG	4514	2682	709	1832	1160	205	150	15	55	29
KREDIT- UND SONSTIGE FINANZIERUNGS- INSTITUTE	2390	48	35	2342	1276	33	-	-	33	19
VERSICHERUNGSGEWERBE	411	21	10	390	169	20	3	-	17	13
KREDITINSTITUTE UND VERSICHERUNGS- GEWERBE	2801	69	45	2732	1445	53	3	-	50	32
GASTSTAETTEN- UND BEHERBERGUNGSGEWERBE	3373	1986	1159	1387	1118	445	379	166	66	42
REINIGUNG UND KOERPERPFLEGE	1920	1753	1492	167	118	273	264	236	9	3
WISSENSCHAFT, BILDUNG, KUNST UND PUBLIZISTIK	2555	839	590	1716	1205	125	44	22	81	51
GESUNDHEITS- UND VETERINAERWESEN	5999	743	584	5256	4216	284	56	46	228	172
RECHTS- UND WIRTSCHAFTSBERATUNG	2915	395	57	2520	1567	121	46	8	75	44
SONSTIGE DIENSTLEISTUNGEN	1801	1330	308	471	257	136	116	14	20	10
DIENSTLEISTUNGEN, A.N.G.	18563	7046	4170	11517	8481	1384	905	492	479	322
ORGANISATIONEN OHNE ERWERBSCHARAKTER UND PRIVATE HAUSHALTE	1376	293	213	1083	730	46	23	14	23	11
GEBIETSKOERPERSCHAFTEN	5513	2628	554	2885	1310	665	346	77	319	98
SOZIALVERSICHERUNG	804	33	16	771	459	7	-	-	7	1
GEBIETSKOEPERSCHAFTEN UND SOZIAL- VERSICHERUNG	6317	2661	570	3656	1769	672	346	77	326	99
OHNE ANGABE	38	38	36	-	-	1	1	1	-	-
INSGESAMT	93987	47506	12575	46481	25774	7502	5908	1542	1594	779

WIRTSCHAFTSABTEILUNG WIRTSCHAFTSUNTERABTEILUNG	BESCHAEFTIGTE					DARUNTER AUSLAENDER				
	INSGESAMT	DAVON				ZUSAMMEN	DAVON			
		ARBEITER	DARUNTER WEIBLICH	ANGEST.	DARUNTER WEIBLICH		ARBEITER	DARUNTER WEIBLICH	ANGEST.	DARUNTER WEIBLICH
MUELHEIM AN DER RUHR ,STADT										
LAND- UND FORSTWIRTSCHAFT, TIERHALTUNG UND FISCHEREI	376	330	68	46	29	43	43	6	-	-
ENERGIEWIRTSCHAFT UND WASSERVER- SORGUNG, BERGBAU	4030	2938	38	1092	172	992	936	-	56	2
CHEMISCHE INDUSTRIE U. MINERALOEL- VERARBEITUNG	75	15	1	60	23	3	2	-	1	-
KUNSTSTOFF-, GUMMI- UND ASBESTVERARBEITUNG	322	229	28	93	42	55	52	3	3	2
GEWINNUNG UND VERARBEITUNG VON STEINEN UND ERDEN, FEINKERAMIK, GLAS	296	189	13	107	40	17	14	-	3	3
EISEN- UND NE-METALLERZEUGUNG, GIESSEREI UND STAHLVERFORMUNG	7632	5787	109	1845	436	926	900	7	26	6
STAHL-, MASCHINEN- UND FAHRZEUGBAU, ADV	8029	4841	150	3188	953	588	499	19	89	20
ELEKTROTECHNIK, (OHNE ADV), FEINMECHANIK, EBM-W., OPTIK	2937	2148	1273	789	248	244	233	163	11	2
HOLZ-, PAPIER- UND DRUCKGEWERBE	876	648	84	228	116	86	80	5	6	1
LEDER-, TEXTIL- UND BEKLEIDUNGSGEWERBE	1002	684	297	318	181	194	185	67	9	5
NAHRUNGS- UND GENUSSMITTELGEWERBE	3178	2174	1334	1004	695	573	565	452	8	6
VERARBEITENDES GEWERBE (OHNE BAUGEWERBE)	24347	16715	3289	7632	2734	2686	2530	716	156	45
BAUHAUPTGEWERBE	1986	1632	13	354	136	188	184	2	4	-
AUSBAU- UND BAUHILFSGEWERBE	1421	1186	22	235	128	67	67	-	-	-
BAUGEWERBE	3407	2818	35	589	264	255	251	2	4	-
GROSSHANDEL	4701	1720	363	2981	1325	247	199	26	48	22
HANDELSVERMITTLUNG	693	112	6	581	275	25	12	1	13	3
EINZELHANDEL	8068	1664	493	6404	4349	201	92	27	109	77
HANDEL	13462	3496	862	9966	5949	473	303	54	170	102
EISENBAHNEN
DEUTSCHE BUNDESPOST
VERKEHR (OHNE EISENBAHNEN UND DEUTSCHE BUNDESPOST)	2000	1372	83	628	298	104	92	4	12	5
VERKEHR- UND NACHRICHTENUEBERMITTLUNG	2300	1637	243	663	326	106	94	4	12	5
KREDIT- UND SONSTIGE FINANZIERUNGS- INSTITUTE	1044	67	51	977	557	9	1	1	8	5
VERSICHERUNGSGEWERBE	492	15	4	477	260	9	-	-	9	3
KREDITINSTITUTE UND VERSICHERUNGS- GEWERBE	1536	82	55	1454	817	18	1	1	17	8
GASTSTAETTEN- UND BEHERBERGUNGSGEWERBE	2075	1178	768	897	671	275	240	122	35	18
REINIGUNG UND KOERPERPFLEGE	748	675	519	73	61	48	45	40	3	3
WISSENSCHAFT, BILDUNG, KUNST UND PUBLIZISTIK	2010	591	351	1419	881	103	40	20	63	31
GESUNDHEITS- UND VETERINAERWESEN	2957	391	296	2566	2163	233	97	90	136	108
RECHTS- UND WIRTSCHAFTSBERATUNG	2882	225	92	2657	1426	57	15	2	42	17
SONSTIGE DIENSTLEISTUNGEN	447	294	37	153	72	23	20	4	3	2
DIENSTLEISTUNGEN, A.N.G.	11119	3354	2063	7765	5274	739	457	278	282	179
ORGANISATIONEN OHNE ERWERBSCHARAKTER UNO PRIVATE HAUSHALTE	990	237	192	753	533	33	19	15	14	9
GEBIETSKOERPERSCHAFTEN	2559	1136	463	1423	815	100	70	32	30	20
SOZIALVERSICHERUNG	307	15	14	292	199	-	-	-	-	-
GEBIETSKOERPERSCHAFTEN UND SOZIAL- VERSICHERUNG	2866	1151	477	1715	1014	100	70	32	30	20
OHNE ANGABE	50	50	46	-	-	12	12	12	-	-
INSGESAMT	64483	32808	7368	31675	17112	5457	4716	1120	741	370

SOZIALVERSICHERUNGSPFLICHTIG BESCHAEFTIGTE ARBEITNEHMER, DARUNTER AUSLAENDER IN DEN
 WIRTSCHAFTSABTEILUNGEN UND -GRUPPEN SOWIE ARBEITER UND ANGESTELLTE AM 31.12.90

WIRTSCHAFTSABTEILUNG ----- WIRTSCHAFTSUNTERABTEILUNG	BESCHAEFTIGTE					DARUNTER AUSLAENDER				
	INSGESAMT	DAVON				ZUSAMMEN	DAVON			
		ARBEITER	DARUNTER WEIBLICH	ANGEST.	DARUNTER WEIBLICH		ARBEITER	DARUNTER WEIBLICH	ANGEST.	DARUNTER WEIBLICH
----- OBERHAUSEN, STADT										
LAND- UND FORSTWIRTSCHAFT, TIERHALTUNG UND FISCHEREI	462	416	110	46	25	19	18	2	1	1
ENERGIEWIRTSCHAFT UND WASSERVER- SORGUNG, BERGBAU	4061	3170	9	891	149	766	747	-	19	-
CHEMISCHE INDUSTRIE U. MINERALOEL- VERARBEITUNG	3325	2091	58	1234	282	155	144	1	11	2
KUNSTSTOFF-, GUMMI- UND ASBESTVERARBEITUNG	769	505	174	264	124	70	67	30	3	2
GEWINNUNG UND VERARBEITUNG VON STEINEN UND ERDEN, FEINKERAMIK, GLAS	495	370	5	125	44	39	36	-	3	1
EISEN- UND NE-METALLERZEUGUNG, GIESSEREI UND STAHLVERFORMUNG	2014	1467	66	547	139	208	197	9	11	2
STAHL-, MASCHINEN- UND FAHRZEUGBAU, ADV	11847	6679	246	5168	1246	835	735	14	100	17
ELEKTROTECHNIK, (OHNE ADV), FEINMECHANIK, EBM-W., OPTIK	737	469	76	268	123	26	19	2	7	2
HOLZ-, PAPIER- UND DRUCKGEWERBE	1089	855	175	234	101	81	79	43	2	-
LEDER-, TEXTIL- UND BEKLEIDUNGSGEWERBE	285	219	158	66	56	60	58	52	2	1
NAHRUNGS- UND GENUSSMITTELGEWERBE	1667	874	299	793	710	161	146	115	15	13
VERARBEITENDES GEWERBE (OHNE BAUGEWERBE)	22228	13529	1257	8699	2825	1635	1481	266	154	40
BAUHAUPTGEWERBE	3670	2935	21	735	261	345	330	1	15	5
AUSBAU- UND BAUHILFSGEWERBE	1828	1541	36	287	174	67	65	4	2	-
BAUGEWERBE	5498	4476	57	1022	435	412	395	5	17	5
GROSSHANDEL	2268	952	89	1316	556	98	72	6	26	13
HANDELSVERMITTLUNG	135	41	3	94	44	6	4	-	2	1
EINZELHANDEL	6626	1401	469	5225	3948	201	93	43	108	82
HANDEL	9029	2394	561	6635	4548	305	169	49	136	96
EISENBAHNEN
DEUTSCHE BUNDESPOST
VERKEHR (OHNE EISENBAHNEN UND DEUTSCHE BUNDESPOST)	1622	1204	49	418	215	65	59	1	6	3
VERKEHR- UND NACHRICHTENUEBERMITTLUNG	2951	2484	422	467	246	159	151	7	8	5
KREDIT- UND SONSTIGE FINANZIERUNGS- INSTITUTE	1377	89	55	1288	807	14	-	-	14	8
VERSICHERUNGSGEWERBE	178	2	1	176	105	1	-	-	1	-
KREDITINSTITUTE UND VERSICHERUNGS- GEWERBE	1555	91	56	1464	912	15	-	-	15	8
GASTSTAETTEN- UND BEHERBERGUNGSGEWERBE	1436	907	618	529	393	217	204	105	13	9
REINIGUNG UND KOERPERPFLEGE	2846	2643	2261	203	152	285	284	257	1	1
WISSENSCHAFT, BILDUNG, KUNST UND PUBLIZISTIK	1937	542	302	1395	901	116	18	7	98	35
GESUNDHEITS- UND VETERINAERWESEN	4647	814	661	3833	3253	305	70	64	235	187
RECHTS- UND WIRTSCHAFTSBERATUNG	2259	234	74	2025	1122	55	20	9	35	16
SONSTIGE DIENSTLEISTUNGEN	1430	1167	149	273	127	100	98	2	2	-
DIENSTLEISTUNGEN, A.N.G.	14555	6297	4065	8258	5948	1078	694	444	384	248
ORGANISATIONEN OHNE ERWERBSCHARAKTER UND PRIVATE HAUSHALTE	1941	699	326	1242	882	183	152	46	31	23
GEBIETSKOERPERSCHAFTEN	3981	1786	1028	2195	1605	149	119	60	30	23
SOZIALVERSICHERUNG	589	44	32	545	379	4	1	1	3	1
GEBIETSKOERPERSCHAFTEN UND SOZIAL- VERSICHERUNG	4570	1830	1060	2740	1984	153	120	61	33	24
OHNE ANGABE	14	14	14	-	-	-	-	-	-	-
INSGESAMT	66864	35400	7937	31464	17954	4725	3927	880	798	450

WIRTSCHAFTSABTEILUNG WIRTSCHAFTSUNTERABTEILUNG	BESCHAEFTE					DARUNTER AUSLAENDER				
	INSGESAMT	DAVON			ZUSAMMEN	DAVON				
		ARBEITER	DARUNTER WEIBLICH	ANGEST.		ARBEITER	DARUNTER WEIBLICH	ANGEST.		
REMSCHIED, STADT										
LAND- UND FORSTWIRTSCHAFT, TIERHALTUNG UND FISCHEREI
ENERGIEWIRTSCHAFT UND WASSERVER- SORGUNG, BERGBAU
CHEMISCHE INDUSTRIE U. MINERALOEL- VERARBEITUNG	286	191	104	95	31	32	30	14	2	-
KUNSTSTOFF-, GUMMI- UND ASBESTVERARBEITUNG	844	642	306	202	101	148	144	81	4	2
GEWINNUNG UND VERARBEITUNG VON STEINEN UND ERDEN, FEINKERAMIK, GLAS	107	81	13	26	13	18	17	5	1	-
EISEN- UND NE-METALLERZEUGUNG, GIESSEREI UND STAHLVERFORMUNG	6594	5148	232	1446	423	1996	1973	88	23	6
STAHL-, MASCHINEN- UND FAHRZEUGBAU, ADV	7425	4635	304	2790	858	925	854	63	71	28
ELEKTROTECHNIK, (OHNE ADV), FEINMECHANIK, EBM-W., OPTIK	14599	9893	2329	4706	1767	2545	2452	604	93	38
HOLZ-, PAPIER- UND DRUCKGEWERBE	835	638	200	197	101	92	89	38	3	1
LEDER-, TEXTIL- UND BEKLEIDUNGSGEWERBE	1248	956	596	292	125	260	254	117	6	1
NAHRUNGS- UND GENUSSMITTELGEWERBE	1162	695	272	467	339	133	117	45	16	12
VERARBEITENDES GEWERBE (OHNE BAUGEWERBE)	33100	22879	4356	10221	3758	6149	5930	1055	219	88
BAUHAUPTGEWERBE	1408	1090	8	318	122	174	167	1	7	2
AUSBAU- UND BAUHILFSGEWERBE	787	656	23	131	93	34	33	2	1	1
BAUGEWERBE	2195	1746	31	449	215	208	200	3	8	3
GROSSHANDEL	1940	591	143	1349	669	76	42	19	34	15
HANDELSVERMITTLUNG	285	79	8	206	114	10	6	-	4	1
EINZELHANDEL	3716	625	219	3091	2465	153	45	16	108	83
HANDEL	5941	1295	370	4646	3248	239	93	35	146	99
EISENBAHNEN
DEUTSCHE BUNDESPOST
VERKEHR (OHNE EISENBAHNEN UND DEUTSCHE BUNDESPOST)	1186	773	49	413	244	44	35	4	9	4
VERKEHR- UND NACHRICHTENUEBERMITTLUNG	1452	1024	211	428	257	50	41	8	9	4
KREDIT- UND SONSTIGE FINANZIERUNGS- INSTITUTE	1207	47	21	1160	656	17	2	2	15	8
VERSICHERUNGSGEWERBE	110	8	4	102	55	1	-	-	1	-
KREDITINSTITUTE UND VERSICHERUNGS- GEWERBE	1317	55	25	1262	711	18	2	2	16	8
GASTSTAETTEN- UND BEHERBERGUNGSGEWERBE	1076	606	394	470	367	164	149	75	15	10
REINIGUNG UND KOERPERPFLEGE	682	609	508	73	54	85	85	70	-	-
WISSENSCHAFT, BILDUNG, KUNST UND PUBLIZISTIK	1418	420	282	998	685	96	39	31	57	30
GESUNDHEITS- UND VETERINAERWESEN	3227	541	398	2686	2180	229	74	61	155	121
RECHTS- UND WIRTSCHAFTSBERATUNG	1027	99	24	928	630	30	11	3	19	11
SONSTIGE DIENSTLEISTUNGEN	604	467	93	137	71	58	55	5	3	3
DIENSTLEISTUNGEN, A.N.G.	8034	2742	1699	5292	3987	662	413	245	249	175
ORGANISATIONEN OHNE ERWERBSCHARAKTER UND PRIVATE HAUSHALTE	703	183	135	520	375	33	11	9	22	13
GEBIETSKOERPERSCHAFTEN	1393	509	151	884	538	74	66	22	8	4
SOZIALVERSICHERUNG	217	13	12	204	155	4	2	2	2	2
GEBIETSKOERPERSCHAFTEN UND SOZIAL- VERSICHERUNG	1610	522	163	1088	693	78	68	24	10	6
OHNE ANGABE	-	-	-	-	-	-	-	-	-	-
INSGESAMT	55539	31219	7070	24320	13377	7481	6800	1386	681	398

SOZIALVERSICHERUNGSPFLICHTIG BESCHAEFTIGTE ARBEITNEHMER, DARUNTER AUSLAENDER IN DEN
 WIRTSCHAFTSABTEILUNGEN UND -GRUPPEN SOWIE ARBEITER UND ANGESTELLTE AM 31.12.90

WIRTSCHAFTSABTEILUNG ----- WIRTSCHAFTSUNTERABTEILUNG	BESCHAEFTIGTE					DARUNTER AUSLAENDER				
	INSGESAMT	DAVON			ZUSAMMEN	DAVON				
		ARBEITER	DARUNTER WEIBLICH	ANGEST.		ARBEITER	DARUNTER WEIBLICH	ANGEST.	DARUNTER WEIBLICH	
SOLINGEN, STADT										
LAND- UND FORSTWIRTSCHAFT, TIERHALTUNG UND FISCHEREI	•	•	•	•	•	•	•	•	•	•
ENERGIEWIRTSCHAFT UND WASSERVER- SORGUNG, BERGBAU	•	•	•	•	•	•	•	•	•	•
CHEMISCHE INDUSTRIE U. MINERALOEL- VERARBEITUNG	509	116	45	393	157	24	17	15	7	4
KUNSTSTOFF-, GUMMI-UND ASBESTVERARBEITUNG	1214	911	468	303	143	288	282	156	6	3
GEWINNUNG UND VERARBEITUNG VON STEINEN UND ERDEN, FEINKERAMIK, GLAS	138	94	17	44	19	19	19	4	-	-
EISEN- UND NE-METALLERZEUGUNG, GIESSEREI UND STAHLVERFORMUNG	5129	4143	645	986	359	1460	1440	240	20	4
STAHL-, MASCHINEN- UND FAHRZEUGBAU, ADV	6414	4636	337	1778	603	1280	1241	130	39	12
ELEKTROTECHNIK, (OHNE ADV), FEINMECHANIK, EBM-W., OPTIK	13092	9151	3379	3941	1594	2156	2063	880	93	33
HOLZ-, PAPIER- UND DRUCKGEWERBE	1452	1098	310	354	163	136	128	28	8	4
LEDER-, TEXTIL- UND BEKLEIDUNGSGEWERBE	591	466	213	125	74	191	185	38	6	2
NAHRUNGS- UND GENUSSMITTELGEWERBE	1017	712	280	305	274	144	138	81	6	6
VERARBEITENDES GEWERBE (OHNE BAUGEWERBE)	29556	21327	5694	8229	3386	5698	5513	1572	185	68
BAUHAUPTGEWERBE	1485	1246	14	239	115	185	181	2	4	1
AUSBAU- UND BAUHLIFSGEWERBE	1321	1109	71	212	151	101	99	13	2	2
BAUGEWERBE	2806	2355	85	451	266	286	280	15	6	3
GROSSHANDEL	3002	1225	237	1777	825	182	132	26	50	22
HANDELSVERMITTLUNG	329	120	29	209	131	16	8	1	8	7
EINZELHANDEL	4458	1111	518	3347	2628	179	81	29	98	75
HANDEL	7789	2456	784	5333	3584	377	221	56	156	104
EISENBAHNEN	•	•	•	•	•	•	•	•	•	•
DEUTSCHE BUNDESPOST	•	•	•	•	•	•	•	•	•	•
VERKEHR (OHNE EISENBAHNEN UND DEUTSCHE BUNDESPOST)	1392	1010	53	382	174	76	68	3	8	6
VERKEHR- UND NACHRICHTENUEBERMITTLUNG	1911	1489	285	422	205	110	102	7	8	6
KREDIT- UND SONSTIGE FINANZIERUNGS- INSTITUTE	1359	95	75	1264	767	25	11	8	14	7
VERSICHERUNGSGEWERBE	213	4	-	209	125	5	-	-	5	2
KREDITINSTITUTE UND VERSICHERUNGS- GEWERBE	1572	99	75	1473	892	30	11	8	19	9
GASTSTAETTEN- UND BEHERBERGUNGSGEWERBE	1696	941	617	755	535	210	178	93	32	21
REINIGUNG UND KOERPERPFLEGE	635	575	478	60	43	93	93	76	-	-
WISSENSCHAFT, BILDUNG, KUNST UND PUBLIZISTIK	1328	357	248	971	731	79	35	22	44	24
GESUNDHEITS- UND VETERINAERWESEN	2986	436	335	2550	2229	197	81	70	116	99
RECHTS- UND WIRTSCHAFTSBERATUNG	1472	191	48	1281	897	36	13	6	23	17
SONSTIGE DIENSTLEISTUNGEN	829	600	103	229	126	93	86	28	7	5
DIENSTLEISTUNGEN, A. N. G.	8946	3100	1829	5846	4561	708	486	295	222	166
ORGANISATIONEN OHNE ERWERBSCHARAKTER UND PRIVATE HAUSHALTE	997	254	188	743	562	56	33	24	23	13
GEBIETSKOERPERSCHAFTEN	2151	866	317	1285	764	143	100	57	43	19
SOZIALVERSICHERUNG	449	39	32	410	274	8	5	4	3	3
GEBIETSKOERPERSCHAFTEN UND SOZIAL- VERSICHERUNG	2600	905	349	1695	1038	151	105	61	46	22
OHNE ANGABE	1	1	1	-	-	-	-	-	-	-
INSGESAMT	57290	32632	9521	24658	14668	7460	6793	2059	667	392

WIRTSCHAFTSABTEILUNG ----- WIRTSCHAFTSUNTERABTEILUNG	BESCHAEFTE					DARUNTER AUSLAENDER				
	INSGESAMT	DAVON			ZUSAMMEN	DAVON				
		DARUNTER ARBEITER	WEIBLICH	ANGEST.		DARUNTER ARBEITER	WEIBLICH	ANGEST.		
WUPPERTAL, STADT										
LAND- UND FORSTWIRTSCHAFT, TIERHALTUNG UND FISCHEREI	571	500	85	71	35	91	91	2	-	-
ENERGIEWIRTSCHAFT UND WASSERVER- SORGUNG, BERGBAU	910	553	68	357	73	21	19	1	2	-
CHEMISCHE INDUSTRIE U. MINERALOEL- VERARBEITUNG	9939	3942	526	5997	2051	739	580	88	159	40
KUNSTSTOFF-, GUMMI- UND ASBESTVERARBEITUNG	4251	3242	1203	1009	414	907	889	332	18	7
GEWINNUNG UND VERARBEITUNG VON STEINEN UND ERDEN, FEINKERAMIK, GLAS	714	405	14	309	94	28	26	1	2	-
EISEN- UND NE-METALLERZEUGUNG, GIESSEREI UND STAHLVERFORMUNG	4021	2940	532	1081	477	765	746	170	19	5
STAHL-, MASCHINEN- UND FAHRZEUGBAU, ADV	12593	8578	563	4015	1341	1549	1457	83	92	25
ELEKTROTECHNIK, (OHNE ADV), FEINMECHANIK, EBM-W., OPTIK	21976	14859	4635	7117	2568	3377	3250	1152	127	41
HOLZ-, PAPIER- UND DRUCKGEWERBE	5595	3929	1116	1666	669	755	727	207	28	8
LEDER-, TEXTIL- UND BEKLEIDUNGSGEWERBE	7135	4774	2793	2361	1225	878	834	416	44	22
NAHRUNGS- UND GENUSSMITTELGEWERBE	2759	1485	327	1274	944	247	227	59	20	16
VERARBEITENDES GEWERBE (OHNE BAUGEWERBE)	68983	44154	11709	24829	9783	9245	8736	2508	509	164
BAUHAUPTGEWERBE	3228	2668	29	560	234	357	344	2	13	1
AUSBAU- UND BAUHILFSGEWERBE	2764	2281	79	483	307	108	103	13	5	3
BAUGEWERBE	5992	4949	108	1043	541	465	447	15	18	4
GROSSHANDEL	6209	2256	669	3953	1875	210	184	50	56	22
HANDELSVERMITTLUNG	1783	490	117	1293	660	72	45	8	27	10
EINZELHANDEL	11634	2320	873	9314	7087	374	161	48	213	164
HANDEL	19626	5066	1659	14560	9622	686	390	106	296	196
EISENBAHNEN	1359	1170	54	189	131	179	179	9	-	-
DEUTSCHE BUNDESPOST	1939	1559	682	380	332	158	153	27	5	3
VERKEHR (OHNE EISENBAHNEN UND DEUTSCHE BUNDESPOST)	6189	3514	231	2675	1323	242	181	7	61	32
VERKEHR- UND NACHRICHTENUEBERMITTLUNG	9487	6243	967	3244	1786	579	513	43	66	35
KREDIT- UND SONSTIGE FINANZIERUNGS- INSTITUTE	3664	183	83	3481	1899	47	15	9	32	17
VERSICHERUNGSGEWERBE	2141	126	50	2015	859	21	2	2	19	8
KREDITINSTITUTE UND VERSICHERUNGS- GEWERBE	5805	309	133	5496	2758	68	17	11	51	25
GASTSTAETTEN- UND BEHERBERGUNGSGEWERBE	4117	2304	1523	1813	1352	592	492	269	100	74
REINIGUNG UND KOERPERPFLEGE	2285	2032	1645	253	169	381	379	328	2	-
WISSENSCHAFT, BILDUNG, KUNST UND PUBLIZISTIK	4984	980	549	4004	2665	259	55	36	204	95
GESUNDHEITS- UND VETERINAERWESEN	6483	864	595	5619	4662	561	244	211	317	239
RECHTS- UND WIRTSCHAFTSBERATUNG	5125	439	138	4686	2855	112	36	12	76	41
SONSTIGE DIENSTLEISTUNGEN	3078	2388	507	690	413	390	356	93	34	19
DIENSTLEISTUNGEN, A.N.G.	26072	9007	4957	17065	12116	2295	1562	949	733	468
ORGANISATIONEN OHNE ERWERBSCHARAKTER UND PRIVATE HAUSHALTE	3610	709	526	2901	2175	172	77	37	95	74
GEBIETSKOERPERSCHAFTEN	5433	1756	502	3677	2231	140	84	20	56	26
SOZIALVERSICHERUNG	5539	301	177	5238	3535	66	10	7	56	38
GEBIETSKOERPERSCHAFTEN UND SOZIAL- VERSICHERUNG	10972	2057	679	8915	5766	206	94	27	112	64
OHNE ANGABE	20	20	-	-	-	9	9	-	-	-
INSGESAMT	152048	73567	20891	78481	44655	13837	11955	3699	1882	1030

SOZIALVERSICHERUNGSPFLICHTIG BESCHAEFTIGTE ARBEITNEHMER, DARUNTER AUSLAENDER IN DEN
 WIRTSCHAFTSABTEILUNGEN UND -GRUPPEN SOWIE ARBEITER UND ANGESTELLTE AM 31.12.90

WIRTSCHAFTSABTEILUNG WIRTSCHAFTSUNTERABTEILUNG	BESCHAEFTIGTE					DARUNTER AUSLAENDER				
	INSGESAMT	DAVON				ZUSAMMEN	DAVON			
		ARBEITER	DARUNTER WEIBLICH	ANGEST.	DARUNTER WEIBLICH		ARBEITER	DARUNTER WEIBLICH	ANGEST.	DARUNTER WEIBLICH
KREIS KLEVE										
LAND- UND FORSTWIRTSCHAFT, TIERHALTUNG UND FISCHEREI	2295	2054	619	241	109	107	99	12	8	1
ENERGIEWIRTSCHAFT UND WASSERVER- SORGUNG, BERGBAU	660	331	37	329	76	15	7	-	8	2
CHEMISCHE INDUSTRIE U. MINERALOEL- VERARBEITUNG	1724	1057	176	667	229	128	57	2	71	9
KUNSTSTOFF-, GUMMI- UND ASBESTVERARBEITUNG	505	367	109	138	60	61	55	17	6	2
GEWINNUNG UND VERARBEITUNG VON STEINEN UND ERDEN, FEINKERAMIK, GLAS	762	558	55	204	78	94	84	3	10	1
EISEN- UND NE-METALLERZEUGUNG, GIESSEREI UND STAHLVERFORMUNG	562	457	2	105	43	33	31	-	2	-
STAHL-, MASCHINEN- UND FAHRZEUGBAU, ADV	6341	4293	150	2048	670	405	302	5	103	11
ELEKTROTECHNIK, (OHNE ADV), FEINMECHANIK, EBM-W., OPTIK	4176	2833	638	1343	563	214	165	19	49	14
HOLZ-, PAPIER- UND DRUCKGEWERBE	2905	2221	395	684	274	114	98	26	16	8
LEDER-, TEXTIL- UND BEKLEIDUNGSGEWERBE	2486	1837	882	649	248	196	172	61	24	3
NAHRUNGS- UND GENUSSMITTELGEWERBE	5388	3238	579	2150	1311	314	255	62	59	23
VERARBEITENDES GEWERBE (OHNE BAUGEWERBE)	24849	16861	2986	7988	3476	1559	1219	195	340	71
BAUHAUPTGEWERBE	3611	3152	13	459	182	324	313	1	11	3
AUSBAU- UND BAUHILFSGEWERBE	1603	1383	52	220	155	90	87	1	3	1
BAUGEWERBE	5214	4535	65	679	337	414	400	2	14	4
GROSSHANDEL	5011	2012	447	2999	1279	235	136	18	99	31
HANDELSVERMITTLUNG	689	398	167	291	139	39	24	8	15	5
EINZELHANDEL	5175	776	204	4399	3487	144	40	6	104	70
HANDEL	10875	3186	818	7689	4905	418	200	32	218	106
EISENBAHNEN
DEUTSCHE BUNDESPOST
VERKEHR (OHNE EISENBAHNEN UND DEUTSCHE BUNDESPOST)	2950	1334	89	1616	746	193	82	2	111	30
VERKEHR- UND NACHRICHTENUEBERMITTLUNG	3255	1563	235	1692	812	199	87	5	112	31
KREDIT- UND SONSTIGE FINANZIERUNGS- INSTITUTE	2058	116	80	1942	947	32	1	1	31	12
VERSICHERUNGSGEWERBE	135	1	1	134	86	1	-	-	1	-
KREDITINSTITUTE UND VERSICHERUNGS- GEWERBE	2193	117	81	2076	1033	33	1	1	32	12
GASTSTAETTEN- UND BEHERBERGUNGSGEWERBE	2376	1153	788	1223	971	194	153	85	41	31
REINIGUNG UND KOERPERPFLEGE	1087	1016	840	71	44	57	54	43	3	2
WISSENSCHAFT, BILDUNG, KUNST UND PUBLIZISTIK	1753	451	338	1302	984	69	28	22	41	24
GESUNDEHEITS- UND VETERINAERWESEN	6481	825	585	5656	4154	290	27	20	263	160
RECHTS- UND WIRTSCHAFTSBERATUNG	1919	264	38	1655	1116	46	20	2	26	18
SONSTIGE DIENSTLEISTUNGEN	1241	895	101	346	200	52	37	2	15	7
DIENSTLEISTUNGEN, A. N. G.	14857	4604	2690	10253	7469	708	319	174	389	242
ORGANISATIONEN OHNE ERWERBSCHARAKTER UND PRIVATE HAUSHALTE	1364	548	332	816	575	53	22	9	31	16
GEBIETSKOERPERSCHAFTEN	4779	2207	588	2572	1267	210	118	22	92	32
SOZIALVERSICHERUNG	307	29	25	278	169	3	-	-	3	2
GEBIETSKOERPERSCHAFTEN UND SOZIAL- VERSICHERUNG	5086	2236	613	2850	1436	213	118	22	95	34
OHNE ANGABE	-	-	-	-	-	-	-	-	-	-
INSGESAMT	70648	36035	8476	34613	20228	3719	2472	452	1247	519

SOZIALVERSICHERUNGSPFLICHTIG BESCHAEFTIGTE ARBEITNEHMER, DARUNTER AUSLAENDER IN DEN
 WIRTSCHAFTSABTEILUNGEN UND -GRUPPEN SOWIE ARBEITER UND ANGESTELLTE AM 31.12.90

WIRTSCHAFTSABTEILUNG ----- WIRTSCHAFTSUNTERABTEILUNG	BESCHAEFTIGTE					DARUNTER AUSLAENDER				
	INSGESAMT	DAVON			ZUSAMMEN	DAVON				
		DARUNTER ARBEITER	WEIBLICH	ANGEST.		DARUNTER ARBEITER	WEIBLICH	ANGEST.		
KREIS METTMANN										
LAND- UND FORSTWIRTSCHAFT, TIERHALTUNG UND FISCHEREI	878	727	195	151	97	92	92	19	-	-
ENERGIEWIRTSCHAFT UND WASSERVER- SORGUNG, BERGBAU	926	438	57	488	162	4	4	-	-	-
CHEMISCHE INDUSTRIE U. MINERALOEL- VERARBEITUNG	3857	1306	498	2551	1138	350	258	56	92	30
KUNSTSTOFF-, GUMMI- UND ASBESTVERARBEITUNG	1862	1306	408	556	187	294	281	105	13	5
GEWINNUNG UND VERARBEITUNG VON STEINEN UND ERDEN, FEINKERAMIK, GLAS	3054	1670	71	1384	444	250	227	12	23	10
EISEN- UND NE-METALLERZEUGUNG, GIESSEREI UND STAHLVERFORMUNG	17589	14168	2096	3421	1150	4774	4709	729	65	20
STAHL-, MASCHINEN- UND FAHRZEUGBAU, ADV	16053	10179	1001	5874	1944	2076	1891	251	185	49
ELEKTROTECHNIK, (OHNE ADV), FEINMECHANIK, EBM-W., OPTIK	25931	17611	6691	8320	2854	4402	4188	1980	214	66
HOLZ-, PAPIER- UND DRUCKGEWERBE	3827	2908	659	919	415	543	527	135	16	6
LEDER-, TEXTIL- UND BEKLEIDUNGSGEWERBE	2463	1653	963	810	379	286	275	148	11	3
NAHRUNGS- UND GENUSSMITTELGEWERBE	3777	1926	518	1851	1109	348	304	112	44	24
VERARBEITENDES GEWERBE (OHNE BAUGEWERBE)	78413	52727	12905	25686	9620	13323	12660	3528	663	213
BAUHAUPTGEWERBE	4713	3720	31	993	354	599	580	5	19	7
AUSBAU- UND BAUHILFSGEWERBE	2531	2089	42	442	274	103	96	-	7	4
BAUGEWERBE	7244	5809	73	1435	628	702	676	5	26	11
GROSSHANDEL	15097	4291	973	10806	4662	1135	669	124	466	167
HANDELSVERMITTLUNG	3475	800	115	2675	1125	246	97	7	149	42
EINZELHANDEL	13532	3378	1353	10154	7287	623	346	131	277	185
HANDEL	32104	8469	2441	23635	13074	2004	1112	262	892	394
EISENBAHNEN	•	•	•	•	•	•	•	•	•	•
DEUTSCHE BUNDESPOST	•	•	•	•	•	•	•	•	•	•
VERKEHR (OHNE EISENBAHNEN UND DEUTSCHE BUNDESPOST)	6067	3833	157	2234	1090	505	429	14	76	31
VERKEHR- UND NACHRICHTENUEBERMITTLUNG	6748	4433	491	2315	1169	513	435	18	78	33
KREDIT- UND SONSTIGE FINANZIERUNGS- INSTITUTE	2559	88	76	2471	1489	21	2	2	19	12
VERSICHERUNGSGEWERBE	201	2	2	199	133	4	-	-	4	4
KREDITINSTITUTE UND VERSICHERUNGS- GEWERBE	2760	90	78	2670	1622	25	2	2	23	16
GASTSTAETTEN- UND BEHERBERGUNGSGEWERBE	4841	2439	1492	2402	1799	700	571	264	129	84
REINIGUNG UND KOERPERPFLEGE	2026	1836	1305	190	134	340	328	192	12	3
WISSENSCHAFT, BILDUNG, KUNST UND PUBLIZISTIK	3135	718	494	2417	1833	136	44	35	92	48
GESUNDHEITS- UND VETERINAERWESEN	7015	707	528	6308	5296	422	92	76	330	259
RECHTS- UND WIRTSCHAFTSBERATUNG	10324	1283	259	9041	4079	469	120	21	349	108
SONSTIGE DIENSTLEISTUNGEN	2049	1029	246	1020	446	122	82	16	40	17
DIENSTLEISTUNGEN, A.N.G.	29390	8012	4324	21378	13587	2189	1237	604	952	519
ORGANISATIONEN OHNE ERWERBSCHARAKTER UND PRIVATE HAUSHALTE	3018	628	421	2390	1719	111	57	29	54	28
GEBIETSKOERPERSCHAFTEN	6265	2082	751	4183	2630	227	128	31	99	52
SOZIALVERSICHERUNG	574	44	42	530	382	7	1	1	6	3
GEBIETSKOERPERSCHAFTEN UND SOZIAL- VERSICHERUNG	6839	2126	793	4713	3012	234	129	32	105	55
OHNE ANGABE	2	2	2	-	-	-	-	-	-	-
INSGESAMT	168322	83461	21780	84861	44690	19197	16404	4499	2793	1269

SOZIALVERSICHERUNGSPFLICHTIG BESCHAEFTIGTE ARBEITNEHMER, DARUNTER AUSLAENDER IN DEN
 WIRTSCHAFTSABTEILUNGEN UND -GRUPPEN SOWIE ARBEITER UND ANGESTELLTE AM 31.12.90

WIRTSCHAFTSABTEILUNG ----- WIRTSCHAFTSUNTERABTEILUNG	BESCHAEFTIGTE					DARUNTER AUSLAENDER				
	INSGESAMT	DAVON				ZUSAMMEN	DAVON			
		ARBEITER	DARUNTER WEIBLICH	ANGEST.	DARUNTER WEIBLICH		ARBEITER	DARUNTER WEIBLICH	ANGEST.	DARUNTER WEIBLICH
KREIS NEUSS										
LAND- UND FORSTWIRTSCHAFT, TIERHALTUNG UND FISCHEREI	1249	1051	295	198	111	135	133	40	2	-
ENERGIEWIRTSCHAFT UND WASSERVER- SORGUNG, BERGBAU	5769	4324	72	1445	202	221	207	5	14	4
CHEMISCHE INDUSTRIE U. MINERALOEL- VERARBEITUNG	11863	6912	527	4951	1067	956	839	51	117	23
KUNSTSTOFF-, GUMMI- UND ASBESTVERARBEITUNG	2361	679	285	1682	515	155	106	57	49	15
GEWINNUNG UND VERARBEITUNG VON STEINEN UND ERDEN, FEINKERAMIK, GLAS	1866	1378	80	488	142	461	451	35	10	2
EISEN- UND NE-METALLERZEUGUNG, GIESSEREI UND STAHLVERFORMUNG	7261	5553	301	1708	494	1480	1437	123	43	8
STAHL-, MASCHINEN- UND FAHRZEUGBAU, ADV	13575	9079	900	4496	1256	2395	2251	597	144	35
ELEKTROTECHNIK, (OHNE ADV), FEINMECHANIK, EBM-W., OPTIK	5584	3604	479	1980	625	704	640	45	64	21
HOLZ-, PAPIER- UND DRUCKGEWERBE	2645	2159	372	486	239	504	495	132	9	2
LEDER-, TEXTIL- UND BEKLEIDUNGSGEWERBE	1401	1067	659	334	175	192	187	72	5	-
NAHRUNGS- UND GENUSSMITTELGEWERBE	4221	2650	789	1571	994	708	672	335	36	23
VERARBEITENDES GEWERBE (OHNE BAUGEWERBE)	50777	33081	4392	17696	5507	7555	7078	1447	477	129
BAUHAUPTGEWERBE	4416	3696	16	720	298	588	572	2	16	4
AUSBAU- UND BAUHILFSGEWERBE	2513	2064	43	449	307	130	119	6	11	8
BAUGEWERBE	6929	5760	59	1169	605	718	691	8	27	12
GROSSHANDEL	9897	2584	466	7313	3281	769	306	43	463	138
HANDELSVERMITTLUNG	2163	624	234	1539	752	172	67	25	105	19
EINZELHANDEL	9933	2073	724	7860	5793	452	193	73	259	184
HANDEL	21993	5281	1424	16712	9826	1393	566	141	827	341
EISENBAHNEN	205	186	16	19	9	46	44	1	2	1
DEUTSCHE BUNDESPOST	655	517	284	138	107	4	4	3	-	-
VERKEHR (OHNE EISENBAHNEN UND DEUTSCHE BUNDESPOST)	6991	4123	425	2868	1293	433	335	46	98	42
VERKEHR- UND NACHRICHTENUEBERMITTLUNG	7851	4826	725	3025	1409	483	383	50	100	43
KREDIT- UND SONSTIGE FINANZIERUNGS- INSTITUTE	2969	182	116	2787	1497	39	4	1	35	20
VERSICHERUNGSGEWERBE	574	2	1	572	285	13	-	-	13	8
KREDITINSTITUTE UND VERSICHERUNGS- GEWERBE	3543	184	117	3359	1782	52	4	1	48	28
GASTSTAETTEN- UND BEHERBERGUNGSGEWERBE	2950	1954	1038	996	752	505	453	150	52	28
REINIGUNG UND KOERPERPFLEGE	1734	1543	1156	191	117	235	229	139	6	3
WISSENSCHAFT, BILDUNG, KUNST UND PUBLIZISTIK	4155	1331	887	2824	2060	213	93	48	120	78
GESUNDEITS- UND VETERINAERWESEN	6559	806	600	5753	4825	407	118	104	289	230
RECHTS- UND WIRTSCHAFTSBERATUNG	3769	458	108	3311	1947	136	27	12	109	47
SONSTIGE DIENSTLEISTUNGEN	1968	1163	222	805	436	111	97	13	14	5
DIENSTLEISTUNGEN, A.N.G.	21135	7255	4011	13880	10137	1607	1017	466	590	391
ORGANISATIONEN OHNE ERWERBSCHARAKTER UND PRIVATE HAUSHALTE	2116	605	484	1511	1167	92	50	39	42	32
GEBIETSKOERPERSCHAFTEN	3826	1117	227	2709	1610	73	38	4	35	20
SOZIALVERSICHERUNG	476	15	12	461	327	17	-	-	17	13
GEBIETSKOEPERSCHAFTEN UND SOZIAL- VERSICHERUNG	4302	1132	239	3170	1937	90	38	4	52	33
OHNE ANGABE	4	-	-	4	3	-	-	-	-	-
INSGESAMT	125668	63499	11818	62169	32686	12346	10167	2201	2179	1013

SOZIALVERSICHERUNGSPFLICHTIG BESCHAEFTIGTE ARBEITNEHMER, DARUNTER AUSLAENDER IN DEN
 WIRTSCHAFTSABTEILUNGEN UND -GRUPPEN SOWIE ARBEITER UND ANGESTELLTE AM 31.12.90

WIRTSCHAFTSABTEILUNG ----- WIRTSCHAFTSUNTERABTEILUNG	BESCHAEFTIGTE					DARUNTER AUSLAENDER				
	INSGESAMT	DAVON			ZUSAMMEN	DAVON				
		DARUNTER ARBEITER	WEIBLICH	ANGEST.		DARUNTER ARBEITER	WEIBLICH	ANGEST.	DARUNTER WEIBLICH	
KREIS VIERSEN										
LAND- UND FORSTWIRTSCHAFT, TIERHALTUNG UND FISCHEREI	1047	915	260	132	90	62	59	23	3	2
ENERGIEWIRTSCHAFT UND WASSERVER- SORGUNG, BERGBAU	699	387	39	312	106	10	6	1	4	3
CHEMISCHE INDUSTRIE U. MINERALOEL- VERARBEITUNG	1361	788	302	573	246	98	80	28	18	4
KUNSTSTOFF-, GUMMI- UND ASBESTVERARBEITUNG	3974	3254	1232	720	238	474	461	169	13	2
GEWINNUNG UND VERARBEITUNG VON STEINEN UND ERDEN, FEINKERAMIK, GLAS	795	622	10	173	56	105	100	-	5	-
EISEN- UND NE-METALLERZEUGUNG, GIESSEREI UND STAHLVERFORMUNG	3446	2727	214	719	246	551	537	57	14	4
STAHL-, MASCHINEN- UND FAHRZEUGBAU, ADV	7158	5031	662	2127	724	890	836	257	54	17
ELEKTROTECHNIK, (OHNE ADV), FEINMECHANIK, EBM-W., OPTIK	4170	2823	519	1347	495	279	236	39	43	10
HOLZ-, PAPIER- UND DRUCKGEWERBE	3656	2752	631	904	439	319	307	71	12	6
LEDER-, TEXTIL- UND BEKLEIDUNGSGEWERBE	6411	4605	2050	1806	767	645	591	201	54	14
NAHRUNGS- UND GENUSSMITTELGEWERBE	3813	2107	562	1706	1110	241	186	75	55	23
VERARBEITENDES GEWERBE (OHNE BAUGEWERBE)	34784	24709	6182	10075	4321	3602	3334	897	268	80
BAUHAUPTGEWERBE	3025	2569	12	456	200	181	166	-	15	6
AUSBAU- UND BAUHILFSGEWERBE	1128	969	31	159	130	44	42	3	2	2
BAUGEWERBE	4153	3538	43	615	330	225	208	3	17	8
GROSSHANDEL	6221	2742	697	3479	1641	373	264	81	109	34
HANDELSVERMITTLUNG	2174	607	115	1567	662	120	48	11	72	19
EINZELHANDEL	5835	1372	362	4463	3361	164	79	13	85	58
HANDEL	14230	4721	1174	9509	5664	657	391	105	266	111
EISENBAHNEN	30	17	1	13	4	3	2	-	1	1
DEUTSCHE BUNDESPOST	138	120	37	18	17	-	-	-	-	-
VERKEHR (OHNE EISENBAHNEN UND DEUTSCHE BUNDESPOST)	2451	1580	78	871	400	194	141	3	53	13
VERKEHR- UND NACHRICHTENUEBERMITTLUNG	2619	1717	116	902	421	197	143	3	54	14
KREDIT- UND SONSTIGE FINANZIERUNGS- INSTITUTE	1437	46	37	1391	753	18	2	2	16	9
VERSICHERUNGSGEWERBE	135	1	-	134	91	5	-	-	5	2
KREDITINSTITUTE UND VERSICHERUNGS- GEWERBE	1572	47	37	1525	844	23	2	2	21	11
GASTSTAETTEN- UND BEHERBERGUNGSGEWERBE	2431	1318	904	1113	840	206	167	68	39	26
REINIGUNG UND KOERPERPFLEGE	1161	1043	782	118	86	80	79	62	1	1
WISSENSCHAFT, BILDUNG, KUNST UND PUBLIZISTIK	1508	350	259	1158	859	52	19	16	33	18
GESUNDHEITS- UND VETERINAERWESEN	5411	803	622	4608	3692	205	28	23	177	122
RECHTS- UND WIRTSCHAFTSBERATUNG	2117	336	64	1781	1117	137	81	10	56	23
SONSTIGE DIENSTLEISTUNGEN	1949	1288	419	661	266	100	77	18	23	4
DIENSTLEISTUNGEN, A.N.G.	14577	5138	3050	9439	6860	780	451	197	329	194
ORGANISATIONEN OHNE ERWERBSCHARAKTER UND PRIVATE HAUSHALTE	920	276	203	644	467	26	14	8	12	5
GEBIETSKOERPERSCHAFTEN	4926	2165	606	2761	1606	479	285	39	194	57
SOZIALVERSICHERUNG	299	34	29	265	177	2	1	1	1	1
GEBIETSKOERPERSCHAFTEN UND SOZIAL- VERSICHERUNG	5225	2199	635	3026	1783	481	286	40	195	58
OHNE ANGABE	41	41	3	-	-	3	3	-	-	-
INSGESAMT	79867	43688	11742	36179	20886	6066	4897	1279	1169	486

WIRTSCHAFTSABTEILUNG	BESCHAEFTIGTE					DARUNTER AUSLAENDER				
	INSGESAMT	DAVON				ZUSAMMEN	DAVON			
		WIRTSCHAFTSUNTERABTEILUNG	ARBEITER	DARUNTER WEIBLICH	ANGEST.		DARUNTER WEIBLICH	ARBEITER	DARUNTER WEIBLICH	ANGEST.
KREIS WESEL										
LAND- UND FORSTWIRTSCHAFT, TIERHALTUNG UND FISCHEREI	1625	1424	414	201	120	130	127	58	3	2
ENERGIEWIRTSCHAFT UND WASSERVER- SORGUNG, BERGBAU	19170	15838	62	3332	403	3416	3329	2	87	2
CHEMISCHE INDUSTRIE U. MINERALOEL- VERARBEITUNG	2644	1530	20	1114	264	63	44	-	19	1
KUNSTSTOFF-, GUMMI- UND ASBESTVERARBEITUNG	1118	808	172	310	110	156	150	45	6	1
GEWINNUNG UND VERARBEITUNG VON STEINEN UND ERDEN, FEINKERAMIK, GLAS	4000	3158	70	842	243	457	447	4	10	2
EISEN- UND NE-METALLERZEUGUNG, GIESSEREI UND STAHLVERFORMUNG	3380	2681	92	699	211	238	232	11	6	2
STAHL-, MASCHINEN- UND FAHRZEUGBAU, ADV	12418	8685	229	3733	1372	944	862	32	82	20
ELEKTROTECHNIK, (OHNE ADV), FEINMECHANIK, EBM-W., OPTIK	4397	2766	799	1631	597	166	135	51	31	10
HDLZ-, PAPIER- UND DRUCKGEWERBE	2416	1831	179	585	263	109	101	11	8	2
LEDER-, TEXTIL- UND BEKLEIDUNGSGEWERBE	1756	1393	648	363	217	159	151	75	8	5
NAHRUNGS- UND GENUSSMITTELGEWERBE	2693	1241	348	1452	1111	107	78	34	29	24
VERARBEITENDES GEWERBE (OHNE BAUGEWERBE)	34822	24093	2557	10729	4388	2399	2200	263	199	67
BAUHAUPTGEWERBE	6257	5251	27	1006	332	703	649	3	54	6
AUSBAU- UND BAUHILFSGEWERBE	2909	2414	177	495	315	98	93	13	5	3
BAUGEWERBE	9166	7665	204	1501	647	801	742	16	59	9
GROSSHANDEL	4579	1806	297	2773	1185	158	98	20	60	29
HANDELSVERMITTLUNG	602	283	29	319	141	20	14	-	6	3
EINZELHANDEL	9445	1484	578	7961	6416	341	135	30	206	160
HANDEL	14626	3573	904	11053	7742	519	247	50	272	192
EISENBAHNEN	64	62	5	2	-	21	21	1	-	-
DEUTSCHE BUNDESPOST	1098	843	394	255	205	4	3	1	1	1
VERKEHR (OHNE EISENBAHNEN UND DEUTSCHE BUNDESPOST)	2841	1975	72	866	395	119	96	3	23	9
VERKEHR- UND NACHRICHTENUEBERMITTLUNG	4003	2880	471	1123	600	144	120	5	24	10
KREDIT- UND SONSTIGE FINANZIERUNGS- INSTITUTE	2710	129	99	2581	1438	20	2	2	18	11
VERSICHERUNGSGEWERBE	303	6	1	297	142	10	-	-	10	3
KREDITINSTITUTE UND VERSICHERUNGS- GEWERBE	3013	135	100	2878	1580	30	2	2	28	14
GASTSTAETTEN- UND BEHERBERGUNGSGEWERBE	3347	1811	1242	1536	1157	357	318	156	39	21
REINIGUNG UND KOERPERPFLEGE	1586	1475	1235	111	85	128	126	116	2	1
WISSENSCHAFT, BILDUNG, KUNST UND PUBLIZISTIK	3629	948	699	2681	1994	166	71	29	95	54
GESUNDHEITS- UND VETERINAERWESEN	7505	852	705	6653	5700	300	51	46	249	189
RECHTS- UND WIRTSCHAFTSBERATUNG	3157	352	94	2805	1817	91	38	4	53	35
SONSTIGE DIENSTLEISTUNGEN	2228	1515	239	713	285	88	77	7	11	5
DIENSTLEISTUNGEN, A.N.G.	21452	6953	4214	14499	11038	1130	681	358	449	305
ORGANISATIONEN OHNE ERWERBSCHARAKTER UND PRIVATE HAUSHALTE	2146	612	444	1534	1112	121	63	48	58	38
GEBIETSKOERPERSCHAFTEN	6407	2593	1095	3814	2300	88	43	26	45	28
SOZIALVERSICHERUNG	1031	61	40	970	633	5	-	-	5	4
GEBIETSKOERPERSCHAFTEN UND SOZIAL- VERSICHERUNG	7438	2654	1135	4784	2933	93	43	26	50	32
OHNE ANGABE	78	62	61	16	13	19	18	18	1	1
INSGESAMT	117539	65889	10566	51650	30576	8802	7572	846	1230	672

WIRTSCHAFTSABTEILUNG ----- WIRTSCHAFTSUNTERABTEILUNG	BESCHAEFTIGTE					DARUNTER AUSLAENDER				
	INSGESAMT	DAVON			ZUSAMMEN	DAVON				
		DARUNTER ARBEITER	WEIBLICH	ANGEST.		DARUNTER ARBEITER	WEIBLICH	ANGEST.	DARUNTER ARBEITER	
REG.-BEZ. KOELN										
LAND- UND FORSTWIRTSCHAFT, TIERHALTUNG UND FISCHEREI	8325	7031	1523	1294	758	764	736	68	28	16
ENERGIEWIRTSCHAFT UND WASSERVER- SORGUNG, BERGBAU	36459	23167	563	13292	2955	2754	2578	20	176	35
CHEMISCHE INDUSTRIE U. MINERALOEL- VERARBEITUNG	84467	43199	6122	41268	12292	6201	5063	868	1138	330
KUNSTSTOFF-, GUMMI- UND ASBESTVERARBEITUNG	34492	24956	6199	9536	3203	6180	5939	1493	241	80
GEWINNUNG UND VERARBEITUNG VON STEINEN UND ERDEN, FEINKERAMIK, GLAS	18347	13519	809	4828	1524	2846	2680	206	166	48
EISEN- UND NE-METALLERZEUGUNG, GIESSEREI UND STAHLVERFORMUNG	29376	22563	1414	6813	2263	5430	5288	362	142	35
STAHL-, MASCHINEN- UND FAHRZEUGBAU, ADV	137424	92634	4330	44790	12221	20679	19411	988	1268	276
ELEKTROTECHNIK, (OHNE ADV), FEINMECHANIK, EBM-W., OPTIK	73650	45734	11971	27916	8896	7049	6240	2053	809	210
HOLZ-, PAPIER- UND DRUCKGEWERBE	43904	32200	5244	11704	4882	4121	3898	603	223	86
LEDER-, TEXTIL- UND BEKLEIDUNGSGEWERBE	18595	14071	8528	4524	2378	2856	2722	1406	134	47
NAHRUNGS- UND GENUSSMITTELGEWERBE	32845	18956	5212	13889	9744	3603	3305	1398	298	194
VERARBEITENDES GEWERBE (OHNE BAUGEWERBE)	473100	307832	49829	165268	57403	58965	54546	9377	4419	1306
BAUHAUPTGEWERBE	52584	42418	344	10166	3623	6342	6097	56	245	66
AUSBAU- UND BAUHILFSGEWERBE	26776	22024	759	4752	2867	1587	1506	55	81	45
BAUGEWERBE	79360	64442	1103	14918	6490	7929	7603	111	326	111
GROSSHANDEL	63065	20437	4008	42628	18336	3812	2353	500	1459	557
HANDELSVERMITTLUNG	16634	4434	973	12200	5249	863	442	131	421	131
EINZELHANDEL	110086	21601	7814	88485	65397	4900	1979	621	2921	2008
HANDEL	189785	46472	12795	143313	88982	9575	4774	1252	4801	2696
EISENBAHNEN	7866	6468	229	1398	514	1285	1260	59	25	7
DEUTSCHE BUNDESPOST	14260	10918	4699	3342	2752	1008	927	211	81	58
VERKEHR (OHNE EISENBAHNEN UND DEUTSCHE BUNDESPOST)	44777	26446	1798	18331	9357	3059	2202	111	857	398
VERKEHR- UND NACHRICHTENUEBERMITTLUNG	66903	43832	6726	23071	12623	5352	4389	381	963	463
KREDIT- UND SONSTIGE FINANZIERUNGS- INSTITUTE	36008	1410	956	34598	18656	533	55	47	478	271
VERSICHERUNGSGEWERBE	30270	1242	550	29028	13194	520	86	60	434	211
KREDITINSTITUTE UND VERSICHERUNGS- GEWERBE	66278	2652	1506	63626	31850	1053	141	107	912	482
GASTSTAETTEN- UND BEHERBERGUNGSGEWERBE	50655	28969	17315	21686	16254	8565	7112	3483	1453	901
REINIGUNG UND KOERPERPFLEGE	24944	22606	17363	2338	1553	5061	4991	3653	70	41
WISSENSCHAFT, BILDUNG, KUNST UND PUBLIZISTIK	72819	14908	7034	57911	32534	5057	1710	1013	3347	1424
GESUNDHEITS- UND VETERINAERWESEN	78284	10153	7070	68131	56569	5753	2031	1684	3722	2922
RECHTS- UND WIRTSCHAFTSBERATUNG	60420	6349	1702	54071	29258	2306	694	135	1612	706
SONSTIGE DIENSTLEISTUNGEN	29450	18335	2577	11115	5018	3407	2879	289	528	180
DIENSTLEISTUNGEN, A.N.G.	316572	101320	53061	215252	141186	30149	19417	10257	10732	6174
ORGANISATIONEN OHNE ERWERBSCHARAKTER UND PRIVATE HAUSHALTE	48329	8055	4722	40274	25496	2275	922	526	1353	797
GEBIETSKOERPERSCHAFTEN	84268	24244	6166	60024	36903	2716	1359	609	1357	712
SOZIALVERSICHERUNG	9531	416	265	9115	5688	125	20	17	105	76
GEBIETSKOERPERSCHAFTEN UND SOZIAL- VERSICHERUNG	93799	24660	6431	69139	42591	2841	1379	626	1462	788
OHNE ANGABE	168	162	147	6	5	25	25	23	-	-
INSGESAMT	1379078	629625	138406	749453	410339	121682	96510	22748	25172	12868

SOZIALVERSICHERUNGSPFLICHTIG BESCHAEFTIGTE ARBEITNEHMER, DARUNTER AUSLAENDER IN DEN
 WIRTSCHAFTSABTEILUNGEN UND -GRUPPEN SOWIE ARBEITER UND ANGESTELLTE AM 31.12.90

WIRTSCHAFTSABTEILUNG ----- WIRTSCHAFTSUNTERABTEILUNG	BESCHAEFTIGTE				DARUNTER AUSLAENDER					
	INSGESAMT	DAVON			ZUSAMMEN	DAVON				
		ARBEITER	DARUNTER WEIBLICH	ANGEST.		ARBEITER	DARUNTER WEIBLICH	ANGEST.	DARUNTER WEIBLICH	
AACHEN, STADT										
LAND- UND FORSTWIRTSCHAFT, TIERHALTUNG UND FISCHEREI	248	223	69	25	19	21	21	5	-	-
ENERGIEWIRTSCHAFT UND WASSERVER- SORGUNG, BERGBAU	1067	530	25	537	142	26	15	-	11	5
CHEMISCHE INDOUSTRIE U. MINERALOEL- VERARBEITUNG	659	274	148	385	198	79	59	30	20	7
KUNSTSTOFF-, GUMMI- UND ASBESTVERARBEITUNG	3600	2665	427	935	259	837	777	147	60	15
GEWINNUNG UND VERARBEITUNG VON STEINEN UND ERDEN, FEINKERAMIK, GLAS	2240	1485	22	755	256	319	271	3	48	13
EISEN- UND NE-METALLERZEUGUNG, GIESSEREI UND STAHLVERFORMUNG	418	309	12	109	41	54	50	2	4	2
STAHL-, MASCHINEN- UND FAHRZEUGBAU, ADV	7328	4621	122	2707	802	806	632	15	174	39
ELEKTROTECHNIK, (OHNE ADV), FEINMECHANIK, EBM-W., OPTIK	7586	5102	968	2484	694	1034	893	172	141	26
HOLZ-, PAPIER- UND DRUCKGEWERBE	1713	1170	235	543	243	102	90	15	12	2
LEDER-, TEXTIL- UND BEKLEIDUNGSGEWERBE	1928	1422	572	506	233	548	525	111	23	4
NAHRUNGS- UND GENUSSMITTELGEWERBE	5063	3293	1715	1770	995	1092	1029	726	63	40
VERARBEITENDES GEWERBE (OHNE BAUGEWERBE)	30535	20341	4221	10194	3721	4871	4326	1221	545	148
BAUHAUPTGEWERBE	2335	1930	19	405	149	296	284	4	12	2
AUSBAU- UND BAUHILFSGEWERBE	1148	900	57	248	142	77	70	15	7	4
BAUGEWERBE	3483	2830	76	653	291	373	354	19	19	6
GROSSHANDEL	5303	1592	478	3711	1549	404	164	51	240	90
HANDELSVERMITTLUNG	381	150	26	231	115	35	16	1	19	6
EINZELHANDEL	10001	2240	825	7761	5697	590	229	78	361	255
HANDEL	15685	3982	1329	11703	7361	1029	409	130	620	351
EISENBAHNEN
DEUTSCHE BUNDESPOST
VERKEHR (OHNE EISENBAHNEN UND DEUTSCHE BUNDESPOST)	3158	1876	139	1282	653	267	157	3	110	56
VERKEHR- UND NACHRICHTENUEBERMITTLUNG	5031	3340	458	1691	934	327	209	5	118	60
KREDIT- UND SONSTIGE FINANZIERUNGS- INSTITUTE	3397	59	26	3338	1827	72	3	2	69	41
VERSICHERUNGSGEWERBE	2821	183	93	2638	1064	59	9	6	50	24
KREDITINSTITUTE UND VERSICHERUNGS- GEWERBE	6218	242	119	5976	2891	131	12	8	119	65
GASTSTAETTEN- UND BEHERBERGUNGSGEWERBE	4148	2351	1508	1797	1395	703	573	296	130	95
REINIGUNG UND KOERPERPFLEGE	2210	2076	1776	134	100	378	371	334	7	6
WISSENSCHAFT, BILDUNG, KUNST UND PUBLIZISTIK	9328	1818	402	7510	3371	525	111	47	414	130
GESUNDEHEITS- UND VETERINAERWESEN	8968	1681	1028	7287	5803	789	309	250	480	347
RECHTS- UND WIRTSCHAFTSBERATUNG	6912	841	219	6071	2771	383	157	21	226	67
SONSTIGE DIENSTLEISTUNGEN	2102	1291	236	811	339	182	121	12	61	34
DIENSTLEISTUNGEN, A.N.G.	33668	10058	5169	23610	13779	2960	1642	960	1318	679
ORGANISATIONEN OHNE ERWERBSCHARAKTER UND PRIVATE HAUSHALTE	3749	541	287	3208	1920	191	64	27	127	76
GEBIETSKOERPERSCHAFTEN	5225	1715	532	3510	2076	174	96	47	78	35
SOZIALVERSICHERUNG	1063	31	9	1032	600	21	1	-	20	13
GEBIETSKOEPERSCHAFTEN UND SOZIAL- VERSICHERUNG	6288	1746	541	4542	2676	195	97	47	98	48
OHNE ANGABE	4	4	4	-	-	1	1	1	-	-
INSGESAMT	105976	43837	12298	62139	33734	10125	7150	2423	2975	1438

SOZIALVERSICHERUNGSPFLICHTIG BESCHAEFTIGTE ARBEITNEHMER, DARUNTER AUSLAENDER IN DEN
 WIRTSCHAFTSABTEILUNGEN UND -GRUPPEN SOWIE ARBEITER UND ANGESTELLTE AM 31.12.90

WIRTSCHAFTSABTEILUNG ----- WIRTSCHAFTSUNTERABTEILUNG	BESCHAEFTIGTE					DARUNTER AUSLAENDER				
	INSGESAMT	DAVON				ZUSAMMEN	DAVON			
		ARBEITER	DARUNTER WEIBLICH	ANGEST.	DARUNTER WEIBLICH		ARBEITER	DARUNTER WEIBLICH	ANGEST.	DARUNTER WEIBLICH
BONN, STADT										
LAND- UND FORSTWIRTSCHAFT, TIERHALTUNG UND FISCHEREI	418	344	68	74	51	67	66	2	1	1
ENERGIEWIRTSCHAFT UND WASSERVER- SORGUNG, BERGBAU	966	510	35	456	131	28	22	2	6	2
CHEMISCHE INDUSTRIE U. MINERALOEL- VERARBEITUNG	967	530	67	437	155	169	149	5	20	3
KUNSTSTOFF-, GUMMI- UND ASBESTVERARBEITUNG	1622	1047	195	575	200	246	227	61	19	7
GEWINNUNG UND VERARBEITUNG VON STEINEN UND ERDEN, FEINKERAMIK, GLAS	920	631	48	289	101	157	144	11	13	3
EISEN- UND NE-METALLERZEUGUNG, GIESSEREI UND STAHLVERFORMUNG	2049	1011	56	1038	334	321	297	7	24	6
STAHL-, MASCHINEN- UND FAHRZEUGBAU, ADV	4909	2798	109	2111	569	510	475	46	35	13
ELEKTROTECHNIK, (OHNE ADV), FEINMECHANIK, EBM-W., OPTIK	5419	2680	667	2739	755	540	439	131	101	18
HOLZ-, PAPIER- UND DRUCKGEWERBE	1739	1166	284	573	234	99	92	16	7	5
LEDER-, TEXTIL- UND BEKLEIDUNGSGEWERBE	414	263	101	151	93	52	47	14	5	1
NAHRUNGS- UND GENUSSMITTELGEWERBE	2581	1523	349	1058	718	375	362	108	13	11
VERARBEITENDES GEWERBE (OHNE BAUGEWERBE)	20620	11649	1876	8971	3159	2469	2232	399	237	67
BAUHAUPTGEWERBE	2012	1628	7	384	137	299	289	2	10	3
AUSBAU- UND BAUHILFSGEWERBE	2330	1830	25	500	253	102	96	1	6	2
BAUGEWERBE	4342	3458	32	884	390	401	385	3	16	5
GROSSHANDEL	3369	908	117	2461	1181	137	62	13	75	44
HANDELSVERMITTLUNG	457	160	33	297	183	29	17	1	12	5
EINZELHANDEL	10730	1598	713	9132	6643	386	140	46	246	154
HANDEL	14556	2666	863	11890	8007	552	219	60	333	203
EISENBAHNEN	86	64	4	22	13	7	7	2	-	-
DEUTSCHE BUNDESPOST	1845	1353	521	492	399	54	49	8	5	3
VERKEHR (OHNE EISENBAHNEN UND DEUTSCHE BUNDESPOST)	3297	2091	112	1206	654	219	172	6	47	23
VERKEHR- UND NACHRICHTENUEBERMITTLUNG	5228	3508	637	1720	1066	280	228	16	52	26
KREDIT- UND SONSTIGE FINANZIERUNGS- INSTITUTE	4311	168	118	4143	2011	47	10	10	37	21
VERSICHERUNGSGEWERBE	2040	93	48	1947	840	12	1	-	11	2
KREDITINSTITUTE UND VERSICHERUNGS- GEWERBE	6351	261	166	6090	2851	59	11	10	48	23
GASTSTAETTEN- UND BEHERBERGUNGSGEWERBE	5928	3638	1993	2290	1660	1174	1020	435	154	93
REINIGUNG UND KOERPERPFLEGE	2547	2343	1918	204	158	537	532	434	5	3
WISSENSCHAFT, BILDUNG, KUNST UND PUBLIZISTIK	10834	1944	819	8890	4815	610	116	66	494	214
GESUNDHEITS- UND VETERINAERWESEN	10695	1372	807	9323	7407	805	332	264	473	345
RECHTS- UND WIRTSCHAFTSBERATUNG	6738	549	168	6189	3457	204	44	16	160	78
SONSTIGE DIENSTLEISTUNGEN	3568	2439	271	1129	549	250	200	20	50	21
Dienstleistungen, A.N.G.	40310	12285	5976	28025	18046	3580	2244	1235	1336	754
ORGANISATIONEN OHNE ERWERBSCHARAKTER UND PRIVATE HAUSHALTE	15738	1432	851	14306	9269	637	163	126	474	343
GEBIETSKOERPERSCHAFTEN	22931	4255	916	18676	12072	703	183	68	520	285
SOZIALVERSICHERUNG	1538	43	19	1495	873	16	2	2	14	8
GEBIETSKOERPERSCHAFTEN UND SOZIAL- VERSICHERUNG	24469	4298	935	20171	12945	719	185	70	534	293
OHNE ANGABE	29	29	28	-	-	5	5	5	-	-
INSGESAMT	133027	40440	11467	92587	55915	8797	5760	1928	3037	1717

SOZIALVERSICHERUNGSPFLICHTIG BESCHAEFTIGTE ARBEITNEHMER, DARUNTER AUSLAENDER IN DEN
 WIRTSCHAFTSABTEILUNGEN UND -GRUPPEN SOWIE ARBEITER UND ANGESTELLTE AM 31.12.90

WIRTSCHAFTSABTEILUNG ----- WIRTSCHAFTSUNTERABTEILUNG	BESCHAEFTIGTE					DARUNTER AUSLAENDER				
	INSGESAMT	DAVON				ZUSAMMEN	DAVON			
		ARBEITER	DARUNTER WEIBLICH	ANGEST.	DARUNTER WEIBLICH		ARBEITER	DARUNTER WEIBLICH	ANGEST.	DARUNTER WEIBLICH
KOELN, STADT										
LAND- UND FORSTWIRTSCHAFT, TIERHALTUNG UND FISCHEREI	1200	941	210	259	164	142	137	12	5	3
ENERGIEWIRTSCHAFT UND WASSERVER- SORGUNG, BERGBAU	5764	2028	143	3736	1073	115	57	9	58	15
CHEMISCHE INDUSTRIE U. MINERALOEL- VERARBEITUNG	14528	7168	1125	7360	2642	979	775	168	204	88
KUNSTSTOFF-, GUMMI- UND ASBESTVERARBEITUNG	3420	2377	351	1043	356	530	508	82	22	5
GEWINNUNG UND VERARBEITUNG VON STEINEN UND ERDEN, FEINKERAMIK, GLAS	2838	1935	119	903	306	506	475	33	31	16
EISEN- UND NE-METALLERZEUGUNG, GIESSEREI UND STAHLVERFORMUNG	2578	1978	105	600	232	566	550	19	16	6
STAHL-, MASCHINEN- UND FAHRZEUGBAU, ADV	54343	37335	1593	17008	3499	12221	11654	482	567	89
ELEKTROTECHNIK, (OHNE ADV), FEINMECHANIK, EBM-W., OPTIK	19157	10520	1810	8637	2441	1942	1744	440	198	54
HOLZ-, PAPIER- UND DRUCKGEWERBE	10189	7012	1169	3177	1296	1050	979	134	71	31
LEDER-, TEXTIL- UND BEKLEIDUNGSGEWERBE	2088	1408	940	680	451	290	261	174	29	15
NAHRUNGS- UND GENUSSMITTELGEWERBE	8618	4592	1057	4026	2521	1117	1000	264	117	67
VERARBEITENDES GEWERBE (OHNE BAUGEWERBE)	117759	74325	8269	43434	13744	19201	17946	1796	1255	371
BAUHAUPTGEWERBE	14867	10833	128	4034	1161	2341	2241	28	100	22
AUSBAU- UND BAUHILFSGEWERBE	7242	5830	153	1412	767	523	495	6	28	16
BAUGEWERBE	22109	16663	281	5446	1928	2864	2736	34	128	38
GROSSHANDEL	26401	7202	1469	19199	8033	1770	1038	247	732	278
HANDELSVERMITTLUNG	9869	2075	478	7794	2952	545	267	92	278	78
EINZELHANDEL	34727	5985	2366	28742	20405	2111	815	293	1296	867
HANDEL	70997	15262	4313	55735	31390	4426	2120	632	2306	1223
EISENBAHNEN	4691	3773	129	918	408	980	963	43	17	5
DEUTSCHE BUNDESPOST	7510	5775	2388	1735	1378	900	829	187	71	51
VERKEHR (OHNE EISENBAHNEN UND DEUTSCHE BUNDESPOST)	20228	9564	761	10664	5345	1512	944	68	568	253
VERKEHR- UND NACHRICHTENUEBERMITTLUNG	32429	19112	3278	13317	7131	3392	2736	298	656	309
KREDIT- UND SONSTIGE FINANZIERUNGS- INSTITUTE	14334	464	242	13870	7513	300	23	18	277	155
VERSICHERUNGSGEWERBE	24305	947	399	23358	10548	440	75	53	365	181
KREDITINSTITUTE UND VERSICHERUNGS- GEWERBE	38639	1411	641	37228	18061	740	98	71	642	336
GASTSTAETTEN- UND BEHERBERGUNGSGEWERBE	17180	10643	5651	6537	4602	4134	3454	1727	680	394
REINIGUNG UND KOERPERPFLEGE	8743	7660	5459	1083	638	2220	2180	1657	40	23
WISSENSCHAFT, BILDUNG, KUNST UND PUBLIZISTIK	31267	5743	2725	25524	14201	2994	1182	727	1812	811
GESUNDHEITS- UND VETERINAERWESEN	21565	2774	1852	18791	15651	2313	901	751	1412	1166
RECHTS- UND WIRTSCHAFTSBERATUNG	25520	2501	614	23019	12087	1053	297	65	756	394
SONSTIGE DIENSTLEISTUNGEN	13377	8609	1001	4768	2576	2009	1802	210	207	81
DIENSTLEISTUNGEN, A. N. G.	117652	37930	17302	79722	49755	14723	9816	5137	4907	2869
ORGANISATIONEN OHNE ERWERBSCHARAKTER UND PRIVATE HAUSHALTE	14843	2436	1258	12407	7598	844	369	223	475	227
GEBIETSKOERPERSCHAFTEN	20951	4842	1297	16109	9829	1028	651	339	377	188
SOZIALVERSICHERUNG	3208	81	46	3127	2019	60	6	6	54	41
GEBIETSKOERPERSCHAFTEN UND SOZIAL- VERSICHERUNG	24159	4923	1343	19236	11848	1088	657	345	431	229
OHNE ANGABE	41	41	35	-	-	9	9	8	-	-
INSGESAMT	445592	175072	37073	270520	142692	47544	36681	8565	10863	5620

SOZIALVERSICHERUNGSPFLICHTIG BESCHAEFTIGTE ARBEITNEHMER, DARUNTER AUSLAENDER IN DEN
 WIRTSCHAFTSABTEILUNGEN UND -GRUPPEN SOWIE ARBEITER UND ANGESTELLTE AM 31.12.90

WIRTSCHAFTSABTEILUNG ----- WIRTSCHAFTSUNTERABTEILUNG	BESCHAEFTIGTE					DARUNTER AUSLAENDER				
	INSGESAMT	DAVON				ZUSAMMEN	DAVON			
		ARBEITER	DARUNTER WEIBLICH	ANGEST.	DARUNTER WEIBLICH		ARBEITER	DARUNTER WEIBLICH	ANGEST.	DARUNTER WEIBLICH
LEVERKUSEN, STADT										
LAND- UND FORSTWIRTSCHAFT, TIERHALTUNG UND FISCHEREI	170	147	42	23	17	17	17	3	-	-
ENERGIEWIRTSCHAFT UND WASSERVER- SORGUNG, BERGBAU	528	260	20	268	77	24	20	4	4	-
CHEMISCHE INDUSTRIE U. MINERALOEL- VERARBEITUNG	39809	17316	2289	22493	5783	2799	2146	261	653	165
KUNSTSTOFF-, GUMMI- UND ASBESTVERARBEITUNG	3633	2563	667	1070	343	907	886	237	21	5
GEWINNUNG UND VERARBEITUNG VON STEINEN UND ERDEN, FEINKERAMIK, GLAS	197	175	3	22	11	40	40	1	-	-
EISEN- UND NE-METALLERZEUGUNG, GIESSEREI UND STAHLVERFORMUNG	729	508	15	221	70	116	111	6	5	-
STAHL-, MASCHINEN- UND FAHRZEUGBAU, ADV	2101	1421	77	680	237	231	216	7	15	1
ELEKTROTECHNIK, (OHNE ADV), FEINMECHANIK, EBM-W., OPTIK	1159	791	199	368	142	82	72	20	10	4
HOLZ-, PAPIER- UND DRUCKGEWERBE	757	545	141	212	105	61	59	11	2	1
LEDER-, TEXTIL- UND BEKLEIDUNGSGEWERBE	235	178	162	57	49	42	40	36	2	1
NAHRUNGS- UND GENUSSMITTELGEWERBE	427	216	47	211	184	35	26	7	9	9
VERARBEITENDES GEWERBE (OHNE BAUGEWERBE)	49047	23713	3600	25334	6924	4313	3596	586	717	186
BAUHAUPTGEWERBE	1581	1362	2	219	86	242	235	-	7	1
AUSBAU- UND BAUHILFSGEWERBE	1754	1502	42	252	121	196	189	4	7	4
BAUGEWERBE	3335	2864	44	471	207	438	424	4	14	5
GROSSHANDEL	1722	622	180	1100	467	122	84	16	38	15
HANDELSVERMITTLUNG	450	123	26	327	120	24	7	1	17	5
EINZELHANDEL	4667	956	320	3711	2849	203	105	31	98	76
HANDEL	6839	1701	526	5138	3436	349	196	48	153	96
EISENBAHNEN	1570	1497	35	73	41	218	217	12	1	1
DEUTSCHE BUNDESPOST	282	257	131	25	25	4	4	1	-	-
VERKEHR (OHNE EISENBAHNEN UND DEUTSCHE BUNDESPOST)	1165	819	32	346	207	96	85	1	11	8
VERKEHR- UND NACHRICHTENUEBERMITTLUNG	3017	2573	198	444	273	318	306	14	12	9
KREDIT- UND SONSTIGE FINANZIERUNGS- INSTITUTE	1118	45	25	1073	666	15	2	1	13	8
VERSICHERUNGSGEWERBE	91	3	2	88	66	-	-	-	-	-
KREDITINSTITUTE UND VERSICHERUNGS- GEWERBE	1209	48	27	1161	732	15	2	1	13	8
GASTSTAETTEN- UND BEHERBERGUNGSGEWERBE	1492	815	550	677	555	270	231	123	39	26
REINIGUNG UND KOERPERPFLEGE	1332	1280	1148	52	44	338	338	312	-	-
WISSENSCHAFT, BILDUNG, KUNST UND PUBLIZISTIK	1624	586	418	1038	854	86	55	23	31	22
GESUNDHEITS- UND VETERINAERWESEN	3103	471	389	2632	2238	295	156	139	139	115
RECHTS- UND WIRTSCHAFTSBERATUNG	1872	227	98	1645	801	73	17	4	56	12
SONSTIGE DIENSTLEISTUNGEN	1047	812	97	235	159	229	215	11	14	10
DIENSTLEISTUNGEN, A.N.G.	10470	4191	2700	6279	4651	1291	1012	612	279	185
ORGANISATIONEN OHNE ERWERBSCHARAKTER UND PRIVATE HAUSHALTE	991	177	114	814	551	41	21	12	20	8
GEBIETSKOERPERSCHAFTEN	2382	697	180	1685	1055	90	33	7	57	33
SOZIALVERSICHERUNG	388	22	18	366	219	1	-	-	1	1
GEBIETSKOERPERSCHAFTEN UND SOZIAL- VERSICHERUNG	2770	719	198	2051	1274	91	33	7	58	34
OHNE ANGABE	-	-	-	-	-	-	-	-	-	-
INSGESAMT	78376	36393	7469	41983	18142	6897	5627	1291	1270	531

SOZIALVERSICHERUNGSPFLICHTIG BESCHAEFTIGTE ARBEITNEHMER, DARUNTER AUSLAENDER IN DEN
 WIRTSCHAFTSABTEILUNGEN UND -GRUPPEN SOWIE ARBEITER UND ANGESTELLTE AM 31.12.90

WIRTSCHAFTSABTEILUNG ----- WIRTSCHAFTSUNTERABTEILUNG	BESCHAEFTIGTE					DARUNTER AUSLAENDER				
	INSGESAMT	DAVON				ZUSAMMEN	DAVON			
		ARBEITER	DARUNTER WEIBLICH	ANGEST.	DARUNTER WEIBLICH		ARBEITER	DARUNTER WEIBLICH	ANGEST.	DARUNTER WEIBLICH
KREIS AACHEN										
LAND- UND FORSTWIRTSCHAFT, TIERHALTUNG UND FISCHEREI	442	396	84	46	26	25	24	3	1	-
ENERGIEWIRTSCHAFT UND WASSERVER- SORGUNG, BERGBAU	5058	3570	42	1488	249	188	175	1	13	4
CHEMISCHE INDUSTRIE U. MINERALOEL- VERARBEITUNG	2833	1274	565	1559	794	238	187	97	51	15
KUNSTSTOFF-, GUMMI- UND ASBESTVERARBEITUNG	1446	1114	340	332	124	266	248	99	18	6
GEWINNUNG UND VERARBEITUNG VON STEINEN UND ERDEN, FEINKERAMIK, GLAS	4689	3770	33	919	180	637	603	1	34	5
EISEN- UND NE-METALLERZEUGUNG, GIESSEREI UND STAHLVERFORMUNG	3274	2561	100	713	229	368	355	17	13	4
STAHL-, MASCHINEN- UND FAHRZEUGBAU, ADV	5107	3285	131	1822	555	401	321	5	80	17
ELEKTROTECHNIK, (OHNE ADV), FEINMECHANIK, EBM-W., OPTIK	7902	5111	1217	2791	1101	560	452	132	108	39
HOLZ-, PAPIER- UND DRUCKGEWERBE	1734	1348	278	386	203	109	104	22	5	5
LEDER-, TEXTIL- UND BEKLEIDUNGSGEWERBE	526	450	381	76	52	111	106	77	5	3
NAHRUNGS- UND GENUSSMITTELGEWERBE	2425	1462	460	963	755	136	119	49	17	11
VERARBEITENDES GEWERBE (OHNE BAUGEWERBE)	29936	20375	3505	9561	3993	2826	2495	499	331	105
BAUHAUPTGEWERBE	3713	3191	13	522	212	334	319	2	15	4
AUSBAU- UND BAUHILFSGEWERBE	1538	1323	42	215	155	73	70	-	3	1
BAUGEWERBE	5251	4514	55	737	367	407	389	2	18	5
GROSSHANDEL	3116	1066	199	2050	1003	136	64	6	72	24
HANDELSVERMITTLUNG	232	129	22	103	68	11	8	-	3	1
EINZELHANDEL	6468	1684	758	4784	3669	248	102	22	146	106
HANDEL	9816	2879	979	6937	4740	395	174	28	221	131
EISENBAHNEN	•	•	•	•	•	•	•	•	•	•
DEUTSCHE BUNDESPOST	•	•	•	•	•	•	•	•	•	•
VERKEHR (OHNE EISENBAHNEN UND DEUTSCHE BUNDESPOST)	2343	1704	48	639	316	139	116	-	23	10
VERKEHR- UND NACHRICHTENUEBERMITTLUNG	2514	1864	90	650	326	140	117	-	23	10
KREDIT- UND SONSTIGE FINANZIERUNGS- INSTITUTE	1165	45	42	1120	625	13	2	2	11	5
VERSICHERUNGSGEWERBE	101	3	-	98	79	1	-	-	1	1
KREDITINSTITUTE UND VERSICHERUNGS- GEWERBE	1266	48	42	1218	704	14	2	2	12	6
GASTSTAETTEN- UND BEHERBERGUNGSGEWERBE	2228	1275	842	953	767	250	194	104	56	31
REINIGUNG UND KOERPERPFLEGE	1162	1076	872	86	68	201	197	141	4	2
WISSENSCHAFT, BILDUNG, KUNST UND PUBLIZISTIK	1528	307	220	1221	998	72	8	6	64	31
GESUNDEHEITS- UND VETERINAERWESEN	4820	664	559	4156	3479	238	40	37	198	152
RECHTS- UND WIRTSCHAFTSBERATUNG	1663	205	87	1458	917	55	18	4	37	11
SONSTIGE DIENSTLEISTUNGEN	517	311	43	206	92	29	17	2	12	4
DIENSTLEISTUNGEN, A.N.G.	11918	3838	2623	8080	6321	845	474	294	371	231
ORGANISATIONEN OHNE ERWERBSCHARAKTER UND PRIVATE HAUSHALTE	1212	450	289	762	516	77	55	24	22	12
GEBIETSKOERPERSCHAFTEN	3425	1799	414	1626	926	54	41	16	13	9
SOZIALVERSICHERUNG	282	30	24	252	191	3	1	-	2	2
GEBIETSKOERPERSCHAFTEN UND SOZIAL- VERSICHERUNG	3707	1829	438	1878	1117	57	42	16	15	11
OHNE ANGABE	-	-	-	-	-	-	-	-	-	-
INSGESAMT	71120	39763	8147	31357	18359	4974	3947	869	1027	515

SOZIALVERSICHERUNGSPFLICHTIG BESCHAEFTIGTE ARBEITNEHMER, DARUNTER AUSLAENDER IN DEN
 WIRTSCHAFTSABTEILUNGEN UND -GRUPPEN SOWIE ARBEITER UND ANGESTELLTE AM 31.12.90

WIRTSCHAFTSABTEILUNG ----- WIRTSCHAFTSUNTERABTEILUNG	BESCHAEFTIGTE					DARUNTER AUSLAENDER				
	INSGESAMT	DAVON				ZUSAMMEN	DAVON			
		ARBEITER	DARUNTER WEIBLICH	ANGEST.	DARUNTER WEIBLICH		ARBEITER	DARUNTER WEIBLICH	ANGEST.	DARUNTER WEIBLICH
KREIS DUEREN										
LAND- UND FORSTWIRTSCHAFT, TIERHALTUNG UND FISCHEREI	755	665	131	90	49	26	25	2	1	1
ENERGIEWIRTSCHAFT UND WASSERVER- SORGUNG, BERGBAU	5788	4302	46	1486	234	1117	1096	-	21	1
CHEMISCHE INDUSTRIE U. MINERALOEL- VERARBEITUNG	1573	626	92	947	318	58	39	2	19	2
KUNSTSTOFF-, GUMMI- UND ASBESTVERARBEITUNG	2288	1728	554	560	219	231	227	72	4	2
GEWINNUNG UND VERARBEITUNG VON STEINEN UND ERDEN, FEINKERAMIK, GLAS	972	780	125	192	90	98	95	16	3	1
EISEN- UND NE-METALLERZEUGUNG, GIESSEREI UND STAHLVERFORMUNG	1425	964	45	461	188	154	146	11	8	2
STAHL-, MASCHINEN- UND FAHRZEUGBAU, ADV	6934	5014	124	1920	572	644	610	8	34	7
ELEKTROTECHNIK, (OHNE ADV), FEINMECHANIK, EBM-W., OPTIK	2427	1756	552	671	256	118	103	41	15	2
HOLZ-, PAPIER- UND DRUCKGEWERBE	9331	6897	1265	2434	933	695	655	95	40	10
LEDER-, TEXTIL- UND BEKLEIDUNGSGEWERBE	2770	2106	825	664	237	282	263	89	19	3
NAHRUNGS- UND GENUSSMITTELGEWERBE	1937	1014	239	923	746	92	83	44	9	8
VERARBEITENDES GEWERBE (OHNE BAUGEWERBE)	29657	20885	3821	8772	3559	2372	2221	378	151	37
BAUHAUPTGEWERBE	3622	3051	19	571	234	269	262	-	7	2
AUSBAU- UND BAUHILFSGEWERBE	1134	921	30	213	142	35	32	-	3	1
BAUGEWERBE	4756	3972	49	784	376	304	294	-	10	3
GROSSHANDEL	2659	986	101	1673	737	104	73	17	31	6
HANDELSVERMITTLUNG	418	152	22	266	156	10	8	-	2	1
EINZELHANDEL	5516	1209	346	4307	3254	149	62	7	87	67
HANDEL	8593	2347	469	6246	4147	263	143	24	120	74
EISENBAHNEN
DEUTSCHE BUNDESPOST	867	656	204	211	178	9	8	-	1	-
VERKEHR (OHNE EISENBAHNEN UND DEUTSCHE BUNDESPOST)
VERKEHR- UND NACHRICHTENUEBERMITTLUNG	2432	1849	276	583	366	68	60	1	8	4
KREDIT- UND SONSTIGE FINANZIERUNGS- INSTITUTE	1590	47	36	1543	865	6	-	-	6	3
VERSICHERUNGSGEWERBE	163	-	-	163	95	1	-	-	1	-
KREDITINSTITUTE UND VERSICHERUNGS- GEWERBE	1753	47	36	1706	960	7	-	-	7	3
GASTSTAETTEN- UND BEHERBERGUNGSGEWERBE	1998	1158	786	840	661	197	167	82	30	17
REINIGUNG UND KOERPERPFLEGE	1207	1095	948	112	78	102	99	85	3	3
WISSENSCHAFT, BILDUNG, KUNST UND PUBLIZISTIK	6191	1603	474	4588	1785	299	46	25	253	59
GESUNDEHEITS- UND VETERINAERWESEN	4570	496	361	4074	3205	133	21	19	112	79
RECHTS- UND WIRTSCHAFTSBERATUNG	1796	187	24	1609	1054	38	14	-	24	11
SONSTIGE DIENSTLEISTUNGEN	973	722	164	251	110	41	36	1	5	3
DIENSTLEISTUNGEN, A.N.G.	16735	5261	2757	11474	6893	810	383	212	427	172
ORGANISATIONEN OHNE ERWERBSCHARAKTER UND PRIVATE HAUSHALTE	1054	314	260	740	504	19	11	9	8	5
GEBIETSKOERPERSCHAFTEN	5191	2432	409	2759	1668	75	33	8	42	25
SOZIALVERSICHERUNG	468	30	19	438	289	1	1	1	-	-
GEBIETSKOERPERSCHAFTEN UND SOZIAL- VERSICHERUNG	5659	2462	428	3197	1957	76	34	9	42	25
OHNE ANGABE	62	62	60	-	-	6	6	5	-	-
INSGESAMT	77244	42166	8333	35078	19045	5068	4273	640	795	325

SOZIALVERSICHERUNGSPFLICHTIG BESCHAEFTIGTE ARBEITENNER, DARUNTER AUSLAENDER IN DEN
 WIRTSCHAFTSABTEILUNGEN UND -GRUPPEN SOWIE ARBEITER UND ANGESTELLTE AM 31.12.90

WIRTSCHAFTSABTEILUNG ----- WIRTSCHAFTSUNTERABTEILUNG	BESCHAEFTIGTE					DARUNTER AUSLAENDER				
	INSGESAMT	DAVON			ZUSAMMEN	DAVON				
		ARBEITER	DARUNTER WEIBLICH	ANGEST.		ARBEITER	DARUNTER WEIBLICH	ANGEST. WEIBLICH		
KREIS ERFTKREIS										
LAND- UND FORSTWIRTSCHAFT, TIERHALTUNG UND FISCHEREI	994	870	176	124	57	98	94	24	4	2
ENERGIEWIRTSCHAFT UND WASSERVER- SORGUNG, BERGBAU	10336	7288	105	3048	483	428	405	2	23	4
CHEMISCHE INDUSTRIE U. MINERALOEL- VERARBEITUNG	13313	9067	392	4246	908	608	531	41	77	12
KUNSTSTOFF-, GUMMI- UND ASBESTVERARBEITUNG	1659	1143	176	516	180	362	346	54	16	4
GEWINNUNG UND VERARBEITUNG VON STEINEN UND ERDEN, FEINKERAMIK, GLAS	2108	1439	93	669	207	305	289	33	16	5
EISEN- UND NE-METALLERZEUGUNG, GIESSEREI UND STAHLVERFORMUNG	5816	4985	302	831	174	1639	1620	102	19	2
STAHL-, MASCHINEN- UND FAHRZEUGBAU, ADV	6551	4633	138	1918	690	783	728	12	55	16
ELEKTROTECHNIK, (OHNE ADV), FEINMECHANIK, EBM-W., OPTIK	4277	2707	797	1570	568	440	390	137	50	18
HOLZ-, PAPIER- UND DRUCKGEWERBE	2306	1715	268	591	261	228	213	13	15	8
LEDER-, TEXTIL- UND BEKLEIDUNGSGEWERBE	445	351	236	94	62	82	79	70	3	2
NAHRUNGS- UND GENUSSMITTELGEWERBE	3442	2089	465	1353	951	249	226	71	23	19
VERARBEITENDES GEWERBE (OHNE BAUGEWERBE)	39917	28129	2867	11788	4001	4696	4422	533	274	86
BAUHAUPTGEWERBE	5908	4886	42	1022	397	793	757	5	36	13
AUSBAU- UND BAUHILFSGEWERBE	2580	2158	89	422	267	136	122	9	14	10
BAUGEWERBE	8488	7044	131	1444	664	929	879	14	50	23
GROSSHANDEL	5373	1951	384	3422	1512	411	307	58	104	35
HANDELSVERMITTLUNG	906	279	73	627	313	61	35	7	26	11
EINZELHANDEL	8627	1980	588	6647	5123	305	146	35	159	118
HANDEL	14906	4210	1045	10696	6948	777	488	100	289	164
EISENBAHNEN	576	333	6	243	7	30	29	-	1	-
DEUTSCHE BUNDESPOST	654	528	339	126	118	9	9	5	-	-
VERKEHR (OHNE EISENBAHNEN UND DEUTSCHE BUNDESPOST)	5298	3536	235	1762	823	459	412	16	47	20
VERKEHR- UND NACHRICHTENUEBERMITTLUNG	6528	4397	580	2131	948	498	450	21	48	20
KREDIT- UND SONSTIGE FINANZIERUNGS- INSTITUTE	1708	142	129	1566	875	17	6	6	11	5
VERSICHERUNGSGEWERBE	136	2	1	134	92	3	-	-	3	-
KREDITINSTITUTE UND VERSICHERUNGS- GEWERBE	1844	144	130	1700	967	20	6	6	14	5
GASTSTAETTEN- UND BEHERBERGUNGSGEWERBE	3078	1738	1115	1340	1018	451	365	160	86	53
REINIGUNG UND KOERPERPFLEGE	1992	1795	907	197	115	518	515	74	3	1
WISSENSCHAFT, BILDUNG, KUNST UND PUBLIZISTIK	2604	639	441	1965	1441	125	47	31	78	45
GESUNDEHEITS- UND VETERINAERWESEN	4422	512	378	3910	3439	283	63	52	220	182
RECHTS- UND WIRTSCHAFTSBERATUNG	2761	333	74	2428	1486	84	29	7	55	25
SONSTIGE DIENSTLEISTUNGEN	2118	1568	169	550	221	340	309	12	31	9
DIENSTLEISTUNGEN, A.N.G.	16975	6585	3084	10390	7720	1801	1328	336	473	315
ORGANISATIONEN OHNE ERWERBSCHARAKTER UND PRIVATE HAUSHALTE	1827	516	244	1311	921	125	77	19	48	34
GEBIETSKOERPERSCHAFTEN	4812	1651	576	3161	2035	90	58	21	32	22
SOZIALVERSICHERUNG	600	51	36	549	350	7	2	2	5	3
GEBIETSKOERPERSCHAFTEN UND SOZIAL- VERSICHERUNG	5412	1702	612	3710	2385	97	60	23	37	25
OHNE ANGABE	29	24	20	5	5	4	4	4	-	-
INSGESAMT	107256	60909	8994	46347	25099	9473	8213	1082	1260	678

WIRTSCHAFTSABTEILUNG WIRTSCHAFTSUNTERABTEILUNG	BESCHAEFFTIGTE					DARUNTER AUSLAENDER				
	INSGESAMT	DAVON				ZUSAMMEN	DAVON			
		ARBEITER	DARUNTER WEIBLICH	ANGEST.	DARUNTER WEIBLICH		ARBEITER	DARUNTER WEIBLICH	ANGEST.	DARUNTER WEIBLICH
KREIS EUSKIRCHEN										
LAND- UND FORSTWIRTSCHAFT, TIERHALTUNG UND FISCHEREI	572	472	93	100	50	41	37	2	4	2
ENERGIEWIRTSCHAFT UND WASSERVER- SORGUNG, BERGBAU	406	174	11	232	64	2	2	-	-	-
CHEMISCHE INDUSTRIE U. MINERALOEL- VERARBEITUNG	200	123	28	77	31	10	8	4	2	1
KUNSTSTOFF-, GUMMI- UND ASBESTVERARBEITUNG	1096	822	290	274	111	109	105	24	4	3
GEWINNUNG UND VERARBEITUNG VON STEINEN UND ERDEN, FEINKERAMIK, GLAS	895	658	41	237	72	81	75	4	6	3
EISEN- UND NE-METALLERZEUGUNG, GIESSEREI UND STAHLVERFORMUNG	1717	1401	75	316	134	102	96	17	6	3
STAHL-, MASCHINEN- UND FAHRZEUGBAU, ADV	3015	2059	83	956	354	124	113	13	11	6
ELEKTROTECHNIK, (OHNE ADV), FEINMECHANIK, EBM-W., OPTIK	1859	1414	298	445	148	101	96	40	5	1
HOLZ-, PAPIER- UND DRUCKGEWERBE	4172	3502	255	670	236	274	259	40	15	4
LEDER-, TEXTIL- UND BEKLEIDUNGSGEWERBE	1107	883	661	224	140	116	113	69	3	3
NAHRUNGS- UND GENUSSMITTELGEWERBE	1625	883	68	742	467	69	53	2	16	5
VERARBEITENDES GEWERBE (OHNE BAUGEWERBE)	15686	11745	1799	3941	1693	986	918	213	68	29
BAUHAUPTGEWERBE	2686	2292	6	394	152	117	113	1	4	1
AUSBAU- UND BAUHILFSGEWERBE	975	826	25	149	105	23	23	-	-	-
BAUGEWERBE	3661	3118	31	543	257	140	136	1	4	1
GROSSHANDEL	1842	783	115	1059	412	47	40	16	7	4
HANDELSVERMITTLUNG	594	345	60	249	120	9	6	1	3	2
EINZELHANDEL	4349	824	242	3525	2697	63	22	3	41	27
HANDEL	6785	1952	417	4833	3229	119	68	20	51	33
EISENBAHNEN	42	31	4	11	2	-	-	-	-	-
DEUTSCHE BUNDESPOST	447	271	110	176	145	3	3	1	-	-
VERKEHR (OHNE EISENBAHNEN UND DEUTSCHE BUNDESPOST)	1461	1084	139	377	211	40	35	7	5	3
VERKEHR- UND NACHRICHTENUEBERMITTLUNG	1950	1386	253	564	358	43	38	8	5	3
KREDIT- UND SONSTIGE FINANZIERUNGS- INSTITUTE	1077	59	33	1018	497	3	1	1	2	1
VERSICHERUNGSGEWERBE	65	3	2	62	46	-	-	-	-	-
KREDITINSTITUTE UND VERSICHERUNGS- GEWERBE	1142	62	35	1080	543	3	1	1	2	1
GASTSTAETTEN- UND BEHERBERGUNGSGEWERBE	1770	904	651	866	656	130	107	50	23	13
REINIGUNG UND KOERPERPFLEGE	556	517	422	39	27	34	31	16	3	1
WISSENSCHAFT, BILDUNG, KUNST UND PUBLIZISTIK	1044	291	151	753	422	49	23	1	26	9
GESUNDHEITS- UND VETERINAERWESEN	3526	485	374	3041	2585	107	21	16	86	62
RECHTS- UND WIRTSCHAFTSBERATUNG	1074	126	61	948	584	21	4	-	17	8
SONSTIGE DIENSTLEISTUNGEN	573	470	146	103	59	39	37	4	2	-
DIENSTLEISTUNGEN, A.N.G.	8543	2793	1805	5750	4333	380	223	87	157	93
ORGANISATIONEN OHNE ERWERBSCHARAKTER UND PRIVATE HAUSHALTE	753	268	187	485	359	17	9	6	8	6
GEBIETSKOERPERSCHAFTEN	3290	1424	376	1866	1087	29	15	7	14	8
SOZIALVERSICHERUNG	187	13	8	174	108	-	-	-	-	-
GEBIETSKOERPERSCHAFTEN UND SOZIAL- VERSICHERUNG	3477	1437	384	2040	1195	29	15	7	14	8
OHNE ANGABE	-	-	-	-	-	-	-	-	-	-
INSGESAMT	42975	23407	5015	19568	12081	1760	1447	345	313	176

SOZIALVERSICHERUNGSPFLICHTIG BESCHÄFTIGTE ARBEITNEHMER, DARUNTER AUSLAENDER IN DEN
 WIRTSCHAFTSABTEILUNGEN UND -GRUPPEN SOWIE ARBEITER UND ANGESTELLTE AM 31.12.90

WIRTSCHAFTSABTEILUNG ----- WIRTSCHAFTSUNTERABTEILUNG	BESCHÄFTIGTE					DARUNTER AUSLAENDER				
	INSGESAMT	DAVON			ZUSAMMEN	DAVON				
		ARBEITER	DARUNTER WEIBLICH	ANGEST.		ARBEITER	DARUNTER WEIBLICH	ANGEST. WEIBLICH		
KREIS HEINSBERG										
LAND- UND FORSTWIRTSCHAFT, TIERHALTUNG UND FISCHEREI	661	576	101	85	47	34	32	1	2	2
ENERGIEWIRTSCHAFT UND WASSERVER- SORGUNG, BERGBAU	4537	3513	67	1024	175	807	773	-	34	2
CHEMISCHE INDUSTRIE U. MINERALOEL- VERARBEITUNG	3068	2653	258	415	122	511	499	21	12	1
KUNSTSTOFF-, GUMMI- UND ASBESTVERARBEITUNG	1269	1058	495	211	84	242	236	151	6	4
GEWINNUNG UND VERARBEITUNG VON STEINEN UND ERDEN, FEINKERAMIK, GLAS	477	376	-	101	38	36	32	-	4	-
EISEN- UND NE-METALLERZEUGUNG, GIESSEREI UND STAHLVERFORMUNG	1127	917	64	210	93	135	131	2	4	-
STAHL-, MASCHINEN- UND FAHRZEUGBAU, ADV	5590	4059	343	1531	533	230	197	10	33	8
ELEKTROTECHNIK, (OHNE ADV), FEINMECHANIK, EBM-W., OPTIK	1502	1118	283	384	141	87	79	20	8	2
HOLZ-, PAPIER- UND DRUCKGEWERBE	1194	929	128	265	156	85	79	12	6	3
LEDER-, TEXTIL- UND BEKLEIDUNGSGEWERBE	4441	3587	2363	854	391	565	545	326	20	4
NAHRUNGS- UND GENUSSMITTELGEWERBE	1404	788	228	616	541	109	104	61	5	4
VERARBEITENDES GEWERBE (OHNE BAUGEWERBE)	20072	15485	4162	4587	2099	2000	1902	603	98	26
BAUHAUPTGEWERBE	4162	3519	12	643	231	245	232	1	13	4
AUSBAU- UND BAUHILFSGEWERBE	1038	846	31	192	137	41	38	-	3	3
BAUGEWERBE	5200	4365	43	835	368	286	270	1	16	7
GROSSHANDEL	1897	823	85	1074	454	66	52	4	14	8
HANDELSVERMITTLUNG	261	135	41	126	78	11	7	-	4	2
EINZELHANDEL	4949	1288	307	3661	2734	148	71	17	77	56
HANDEL	7107	2246	433	4861	3266	225	130	21	95	66
EISENBAHNEN
DEUTSCHE BUNDESPOST	271	173	95	98	97	3	2	1	1	1
VERKEHR (OHNE EISENBAHNEN UND DEUTSCHE BUNDESPOST)
VERKEHR- UND NACHRICHTENUEBERMITTLUNG	1050	755	117	295	209	42	36	2	6	3
KREDIT- UND SONSTIGE FINANZIERUNGS- INSTITUTE	1384	41	19	1343	636	14	1	-	13	6
VERSICHERUNGSGEWERBE	77	-	-	77	57	1	-	-	1	1
KREDITINSTITUTE UND VERSICHERUNGS- GEWERBE	1461	41	19	1420	693	15	1	-	14	7
GASTSTAETTEN- UND BEHERBERGUNGSGEWERBE	1675	786	535	889	704	149	120	51	29	25
REINIGUNG UND KOERPERPFLEGE	714	634	522	80	64	55	55	46	-	-
WISSENSCHAFT, BILDUNG, KUNST UND PUBLIZISTIK	920	170	140	750	594	32	4	4	28	15
GESUNDHEITS- UND VETERINAERWESEN	2721	328	278	2393	2054	116	11	7	105	79
RECHTS- UND WIRTSCHAFTSBERATUNG	1276	88	19	1188	799	31	8	1	23	7
SONSTIGE DIENSTLEISTUNGEN	438	334	143	104	63	11	11	3	-	-
DIENSTLEISTUNGEN, A. N. G.	7744	2340	1637	5404	4278	394	209	112	185	126
ORGANISATIONEN OHNE ERWERBSCHARAKTER UND PRIVATE HAUSHALTE	1090	473	258	617	389	45	30	16	15	6
GEBIETSKOERPERSCHAFTEN	3506	1617	524	1889	947	200	104	32	96	37
SOZIALVERSICHERUNG	205	20	18	185	114	1	1	1	-	-
GEBIETSKOERPERSCHAFTEN UND SOZIAL- VERSICHERUNG	3711	1637	542	2074	1061	201	105	33	96	37
OHNE ANGABE	-	-	-	-	-	-	-	-	-	-
INSGESAMT	52633	31431	7379	21202	12585	4049	3488	789	561	282

WIRTSCHAFTSABTEILUNG ----- WIRTSCHAFTSUNTERABTEILUNG	BESCHAEFFTIGTE					DARUNTER AUSLAENDER				
	INSGESAMT	DAVON			ZUSAMMEN	DAVON				
		DARUNTER ARBEITER	WEIBLICH	ANGEST.		DARUNTER ARBEITER	WEIBLICH	ANGEST.	DARUNTER WEIBLICH	
OBERBERGISCHER KREIS										
LAND- UND FORSTWIRTSCHAFT, TIERHALTUNG UND FISCHEREI	520	435	96	85	41	32	28	-	4	2
ENERGIEWIRTSCHAFT UND WASSERVER- SORGUNG, BERGBAU	863	458	35	405	125	6	3	-	3	1
CHEMISCHE INDUSTRIE U. MINERALOEL- VERARBEITUNG	396	176	73	220	105	43	32	20	11	2
KUNSTSTOFF-, GUMMI- UND ASBESTVERARBEITUNG	7511	5674	1746	1837	616	1285	1248	297	37	15
GEWINNUNG UND VERARBEITUNG VON STEINEN UND ERDEN, FEINKERAMIK, GLAS	383	245	12	138	57	17	17	2	-	-
EISEN- UND NE-METALLERZEUGUNG, GIESSEREI UND STAHLVERFORMUNG	5260	3854	381	1406	483	678	665	76	13	5
STAHL-, MASCHINEN- UND FAHRZEUGBAU, ADV	15898	10412	589	5486	1674	1613	1518	78	95	25
ELEKTROTECHNIK, (OHNE ADV), FEINMECHANIK, EBM-W., OPTIK	11237	7775	3373	3462	1238	1132	1071	580	61	14
HOLZ-, PAPIER- UND DRUCKGEWERBE	3060	2210	405	850	358	275	261	54	14	7
LEDER-, TEXTIL- UND BEKLEIDUNGSGEWERBE	2053	1519	1094	534	276	236	224	143	12	3
NAHRUNGS- UND GENUSSMITTELGEWERBE	1215	689	115	526	441	59	55	13	4	2
VERARBEITENDES GEWERBE (OHNE BAUGEWERBE)	47013	32554	7788	14459	5248	5338	5091	1263	247	73
BAUHAUPTGEWERBE	3146	2624	20	522	209	307	300	-	7	3
AUSBAU- UND BAUHILFSGEWERBE	1977	1704	202	273	199	92	91	16	1	-
BAUGEWERBE	5123	4328	222	795	408	399	391	16	8	3
GROSSHANDEL	2881	1246	247	1635	719	146	127	14	19	7
HANDELSVERMITTLUNG	1001	380	85	621	314	52	38	22	14	3
EINZELHANDEL	5637	1148	358	4489	3447	150	58	17	92	61
HANDEL	9519	2774	690	6745	4480	348	223	53	125	71
EISENBAHNEN	•	•	•	•	•	•	•	•	•	•
DEUTSCHE BUNDESPOST	•	•	•	•	•	•	•	•	•	•
VERKEHR (OHNE EISENBAHNEN UND DEUTSCHE BUNDESPOST)	1496	1134	86	362	229	42	38	3	4	3
VERKEHR- UND NACHRICHTENVERMITTLUNG	1924	1488	281	436	298	44	40	5	4	3
KREDIT- UND SONSTIGE FINANZIERUNGS- INSTITUTE	1488	72	63	1416	728	5	-	-	5	2
VERSICHERUNGSGEWERBE	149	-	-	149	98	1	-	-	1	1
KREDITINSTITUTE UND VERSICHERUNGS- GEWERBE	1637	72	63	1565	826	6	-	-	6	3
GASTSTAETTEN- UND BEHERBERGUNGSGEWERBE	3276	1519	1056	1757	1355	254	191	103	63	43
REINIGUNG UND KOERPERPFLEGE	842	785	673	57	51	60	60	55	-	-
WISSENSCHAFT, BILDUNG, KUNST UND PUBLIZISTIK	1768	415	320	1353	1016	53	13	11	40	20
GESUNDHEITS- UND VETERINAERWESEN	4505	522	385	3983	3242	182	50	43	132	101
RECHTS- UND WIRTSCHAFTSBERATUNG	2788	369	84	2419	1331	55	13	5	42	16
SONSTIGE DIENSTLEISTUNGEN	2394	397	48	1997	460	150	18	4	132	12
DIENSTLEISTUNGEN, A.N.G.	15573	4007	2566	11566	7455	754	345	221	409	192
ORGANISATIONEN OHNE ERWERBSCHARAKTER UND PRIVATE HAUSHALTE	1180	361	258	819	538	41	26	13	15	6
GEBIETSKOERPERSCHAFTEN	2996	884	202	2112	1289	34	19	7	15	11
SOZIALVERSICHERUNG	292	30	26	262	185	3	2	2	1	1
GEBIETSKOERPERSCHAFTEN UND SOZIAL- VERSICHERUNG	3288	914	228	2374	1474	37	21	9	16	12
OHNE ANGABE	-	-	-	-	-	-	-	-	-	-
INSGESAMT	86640	47391	12227	39249	20893	7005	6168	1580	837	366

SOZIALVERSICHERUNGSPFLICHTIG BESCHAEFTIGTE ARBEITNEHMER, DARUNTER AUSLAENDER IN DEN
 WIRTSCHAFTSABTEILUNGEN UND -GRUPPEN SOWIE ARBEITER UND ANGESTELLTE AM 31.12.90

WIRTSCHAFTSABTEILUNG ----- WIRTSCHAFTSUNTERABTEILUNG	BESCHAEFTIGTE					DARUNTER AUSLAENDER				
	INSGESAMT	DAVON				ZUSAMMEN	DAVON			
		ARBEITER	DARUNTER WEIBLICH	ANGEST.	DARUNTER WEIBLICH		ARBEITER	DARUNTER WEIBLICH	ANGEST.	DARUNTER WEIBLICH
RHEINISCH-BERGISCHER KREIS										
LAND- UND FORSTWIRTSCHAFT, TIERHALTUNG UND FISCHEREI	757	609	153	148	102	49	47	6	2	2
ENERGIEWIRTSCHAFT UND WASSERVER- SORGUNG, BERGBAU	480	240	18	240	63	3	3	1	-	-
CHEMISCHE INDUSTRIE U. MINERALOEL- VERARBEITUNG	80	41	26	39	27	8	6	4	2	1
KUNSTSTOFF-, GUMMI- UND ASBESTVERARBEITUNG	1909	1356	424	553	211	332	321	126	11	7
GEWINNUNG UND VERARBEITUNG VON STEINEN UND ERDEN, FEINKERAMIK, GLAS	500	381	23	119	30	152	151	1	1	-
EISEN- UND NE-METALLERZEUGUNG, GIESSEREI UND STAHLVERFORMUNG	1262	941	99	321	121	282	273	40	9	3
STAHL-, MASCHINEN- UND FAHRZEUGBAU, ADV	9881	6670	660	3211	1113	1427	1367	182	60	20
ELEKTROTECHNIK, (OHNE ADV), FEINMECHANIK, EBM-W., OPTIK	6082	3448	973	2634	796	640	575	223	65	19
HOLZ-, PAPIER- UND DRUCKGEWERBE	5000	3718	543	1282	486	962	939	164	23	5
LEDER-, TEXTIL- UND BEKLEIDUNGSGEWERBE	1021	799	445	222	112	237	232	133	5	3
NAHRUNGS- UND GENUSSMITTELGEWERBE	1539	898	233	641	557	130	120	23	10	10
VERARBEITENDES GEWERBE (OHNE BAUGEWERBE)	27274	18252	3426	9022	3453	4170	3984	896	186	68
BAUHAUPTGEWERBE	2569	2163	11	406	207	335	325	2	10	2
AUSBAU- UND BAUHILFSGEWERBE	1761	1454	33	307	193	155	150	2	5	1
BAUGEWERBE	4330	3617	44	713	400	490	475	4	15	3
GROSSHANDEL	3281	1187	240	2094	892	211	156	19	55	19
HANDELSVERMITTLUNG	1333	267	68	1066	562	45	17	2	28	12
EINZELHANDEL	5308	1152	390	4156	3127	229	116	36	113	82
HANDEL	9922	2606	698	7316	4581	485	289	57	196	113
EISENBAHNEN	-	-	-	-	-	-	-	-	-	-
DEUTSCHE BUNDESPOST	303	261	164	42	38	4	4	3	-	-
VERKEHR (OHNE EISENBAHNEN UND DEUTSCHE BUNDESPOST)	1376	1042	100	334	207	65	54	3	11	8
VERKEHR- UND NACHRICHTENUEBERMITTLUNG	1679	1303	264	376	245	69	58	6	11	8
KREDIT- UND SONSTIGE FINANZIERUNGS- INSTITUTE	1387	95	78	1292	757	19	3	3	16	14
VERSICHERUNGSGEWERBE	104	4	2	100	66	2	1	1	1	1
KREDITINSTITUTE UND VERSICHERUNGS- GEWERBE	1491	99	80	1392	823	21	4	4	17	15
GASTSTAETTEN- UND BEHERBERGUNGSGEWERBE	2679	1403	896	1276	984	293	229	113	64	42
REINIGUNG UND KOERPERPFLEGE	1563	1432	1155	131	81	367	364	302	3	1
WISSENSCHAFT, BILDUNG, KUNST UND PUBLIZISTIK	2402	628	452	1774	1317	108	55	39	53	34
GESUNDHEITS- UND VETERINAERWESEN	3459	387	298	3072	2647	211	76	64	135	106
RECHTS- UND WIRTSCHAFTSBERATUNG	3223	549	177	2674	1459	143	66	5	77	21
SONSTIGE DIENSTLEISTUNGEN	920	545	60	375	161	52	49	2	3	2
DIENSTLEISTUNGEN, A.N.G.	14246	4944	3038	9302	6649	1174	839	525	335	206
ORGANISATIONEN OHNE ERWERBSCHARAKTER UND PRIVATE HAUSHALTE	1387	332	235	1055	748	55	25	17	30	16
GEBIETSKOERPERSCHAFTEN	2966	794	245	2172	1275	99	65	25	34	18
SOZIALVERSICHERUNG	733	39	23	694	444	7	1	1	6	6
GEBIETSKOERPERSCHAFTEN UND SOZIAL- VERSICHERUNG	3699	833	268	2866	1719	106	66	26	40	24
OHNE ANGABE	3	2	-	1	-	-	-	-	-	-
INSGESAMT	65268	32837	8224	32431	18783	6622	5790	1542	832	455

SOZIALVERSICHERUNGSPFLICHTIG BESCHAEFTIGTE ARBEITNEHMER, DARUNTER AUSLAENDER IN DEN
 WIRTSCHAFTSABTEILUNGEN UND -GRUPPEN SOWIE ARBEITER UND ANGESTELLTE AM 31.12.90

WIRTSCHAFTSABTEILUNG ----- WIRTSCHAFTSUNTERABTEILUNG	BESCHAEFTIGTE					DARUNTER AUSLAENDER				
	INSGESAMT	DAVON			ZUSAMMEN	DAVON				
		DARUNTER ARBEITER	WEIBLICH	ANGEST.		DARUNTER ARBEITER	WEIBLICH	ANGEST.	DARUNTER WEIBLICH	
RHEIN-SIEG-KREIS										
LAND- UND FORSTWIRTSCHAFT, TIERHALTUNG UND FISCHEREI	1588	1353	300	235	135	212	208	8	4	1
ENERGIEWIRTSCHAFT UND WASSERVER- SORGUNG, BERGBAU	666	294	16	372	139	10	7	1	3	1
CHEMISCHE INDUSTRIE U. MINERALOEL- VERARBEITUNG	7041	3951	1059	3090	1209	699	632	215	67	33
KUNSTSTOFF-, GUMMI- UND ASBESTVERARBEITUNG	5039	3409	534	1630	500	833	810	143	23	7
GEWINNUNG UND VERARBEITUNG VON STEINEN UND ERDEN, FEINKERAMIK, GLAS	2128	1644	290	484	176	498	488	101	10	2
EISEN- UND NE-METALLERZEUGUNG, GIESSEREI UND STAHLVERFORMUNG	3721	3134	160	587	164	1015	994	63	21	2
STAHL-, MASCHINEN- UND FAHRZEUGBAU, ADV	15767	10327	361	5440	1623	1689	1580	130	109	35
ELEKTROTECHNIK, (OHNE ADV), FEINMECHANIK, EBM-W., OPTIK	5043	3312	834	1731	616	373	326	117	47	13
HOLZ-, PAPIER- UND DRUCKGEWERBE	2709	1988	273	721	371	181	168	27	13	5
LEDER-, TEXTIL- UND BEKLEIDUNGSGEWERBE	1567	1105	748	462	282	295	287	164	8	5
NAHRUNGS- UND GENUSSMITTELGEWERBE	2569	1509	236	1060	868	140	128	30	12	8
VERARBEITENDES GEWERBE (OHNE BAUGEWERBE)	45584	30379	4495	15205	5809	5723	5413	990	310	110
BAUHAUPTGEWERBE	5983	4939	65	1044	448	764	740	11	24	9
AUSBAU- UND BAUHILFSGEWERBE	3299	2730	30	569	386	134	130	2	4	3
BAUGEWERBE	9282	7669	95	1613	834	898	870	13	28	12
GROSSHANDEL	5221	2071	393	3150	1377	258	186	39	72	27
HANDELSVERMITTLUNG	732	239	39	493	268	31	16	4	16	5
EINZELHANDEL	9107	1537	601	7570	5752	318	113	36	205	139
HANDEL	15060	3847	1033	11213	7397	607	315	79	292	171
EISENBAHNEN	53	50	18	3	1	2	2	1	-	-
DEUTSCHE BUNDESPOST	416	359	216	57	53	4	4	2	-	-
VERKEHR (OHNE EISENBAHNEN UND DEUTSCHE BUNDESPOST)	2652	1848	60	804	415	125	105	2	20	8
VERKEHR- UND NACHRICHTENUEBERMITTLUNG	3121	2257	294	864	469	131	111	5	20	8
KREDIT- UND SONSTIGE FINANZIERUNGS- INSTITUTE	3049	173	145	2876	1656	22	4	4	18	10
VERSICHERUNGSGEWERBE	218	4	3	214	143	-	-	-	-	-
KREDITINSTITUTE UND VERSICHERUNGS- GEWERBE	3267	177	148	3090	1799	22	4	4	18	10
GASTSTAETTEN- UND BEHERBERGUNGSGEWERBE	5203	2739	1732	2464	1897	560	461	239	99	69
REINIGUNG UND KOERPERPFLEGE	2076	1913	1563	163	129	251	249	197	2	1
WISSENSCHAFT, BILDUNG, KUNST UND PUBLIZISTIK	3309	764	472	2545	1720	104	50	33	54	34
GESUNDHEITS- UND VETERINAERWESEN	5930	461	361	5469	4819	281	51	42	230	188
RECHTS- UND WIRTSCHAFTSBERATUNG	4797	374	77	4423	2512	166	27	7	139	56
SONSTIGE DIENSTLEISTUNGEN	1423	837	199	586	229	75	64	8	11	4
DIENSTLEISTUNGEN, A. N. G.	22738	7088	4404	15650	11306	1437	902	526	535	352
ORGANISATIONEN OHNE ERWERBSCHARAKTER UND PRIVATE HAUSHALTE	4505	755	481	3750	2183	183	72	34	111	58
GEBIETSKOERPERSCHAFTEN	6593	2134	495	4459	2644	140	61	32	79	41
SOZIALVERSICHERUNG	567	26	19	541	296	5	3	2	2	1
GEBIETSKOERPERSCHAFTEN UND SOZIAL- VERSICHERUNG	7160	2160	514	5000	2940	145	64	34	81	42
OHNE ANGABE	-	-	-	-	-	-	-	-	-	-
INSGESAMT	112971	55979	11780	56992	33011	9368	7966	1694	1402	765

SOZIALVERSICHERUNGSPFLICHTIG BESCHAEFTIGTE ARBEITNEHMER, DARUNTER AUSLAENDER IN DEN
 WIRTSCHAFTSABTEILUNGEN UND -GRUPPEN SOWIE ARBEITER UND ANGESTELLTE AM 31.12.90

WIRTSCHAFTSABTEILUNG WIRTSCHAFTSUNTERABTEILUNG	BESCHAEFTIGTE					DARUNTER AUSLAENDER				
	INSGESAMT	DAVON				ZUSAMMEN	DAVON			
		ARBEITER	DARUNTER WEIBLICH	ANGEST.	DARUNTER WEIBLICH		ARBEITER	DARUNTER WEIBLICH	ANGEST.	DARUNTER WEIBLICH
REG.-BEZ. MUENSTER										
LAND- UND FORSTWIRTSCHAFT, TIERHALTUNG UND FISCHEREI	9116	7721	2138	1395	742	373	351	64	22	7
ENERGIEWIRTSCHAFT UND WASSERVER- SORGUNG, BERGBAU	61957	49398	293	12559	1680	9739	9542	12	197	3
CHEMISCHE INDUSTRIE U. MINERALOEL- VERARBEITUNG	34377	19285	1604	15092	4421	1056	858	83	198	47
KUNSTSTOFF-, GUMMI- UND ASBESTVERARBEITUNG	12193	8960	1311	3233	1171	732	666	120	66	13
GEWINNUNG UND VERARBEITUNG VON STEINEN UND ERDEN, FEINKERAMIK, GLAS	11598	8323	288	3275	1070	619	596	26	23	8
EISEN- UND NE-METALLERZEUGUNG, GIESSEREI UND STAHLVERFORMUNG	13712	11047	249	2665	930	1569	1537	44	32	9
STAHL-, MASCHINEN- UND FAHRZEUGBAU, ADV	69751	47828	1589	21923	7033	3731	3465	250	266	68
ELEKTROTECHNIK, (OHNE ADV), FEINMECHANIK, EBH-W., OPTIK	28548	20172	5887	8376	3081	1854	1736	599	118	32
HOLZ-, PAPIER- UND DRUCKGEWERBE	28829	22213	2495	6616	2623	1298	1242	166	56	16
LEDER-, TEXTIL- UND BEKLEIDUNGSGEWERBE	32265	23971	12389	8294	3729	2932	2821	1190	111	36
NAHRUNGS- UND GENUSSMITTELGEWERBE	24738	16011	5242	8727	6291	1831	1728	837	103	64
VERARBEITENDES GEWERBE (OHNE BAUGEWERBE)	256011	177810	31054	78201	30349	15622	14649	3315	973	293
BAUHAUPTGEWERBE	34195	28496	157	5699	2083	1832	1769	7	63	14
AUSBAU- UND BAUHLIFSGEWERBE	17203	14224	599	2979	1747	657	632	52	25	13
BAUGEWERBE	51398	42720	756	8678	3830	2489	2401	59	88	27
GROSSHANDEL	30086	11926	2357	18160	7040	1158	927	337	231	81
HANDELSVERMITTLUNG	4060	1616	331	2444	1278	195	160	57	35	15
EINZELHANDEL	68040	13928	4818	54112	41125	1348	647	211	701	484
HANDEL	102186	27470	7506	74716	49443	2701	1734	605	967	580
EISENBAHNEN	1190	991	39	199	79	28	28	2	-	-
DEUTSCHE BUNDESPOST	5176	4059	1352	1117	743	20	18	5	2	-
VERKEHR (OHNE EISENBAHNEN UND DEUTSCHE BUNDESPOST)	19270	14207	744	5063	2497	687	589	27	98	51
VERKEHR- UND NACHRICHTENUEBERMITTLUNG	25636	19257	2135	6379	3319	735	635	34	100	51
KREDIT- UND SONSTIGE FINANZIERUNGS- INSTITUTE	17869	725	470	17144	8688	74	9	6	65	35
VERSICHERUNGSGEWERBE	8204	261	134	7943	3290	37	5	2	32	18
KREDITINSTITUTE UND VERSICHERUNGS- GEWERBE	26073	986	604	25087	11978	111	14	8	97	53
GASTSTAETTEN- UND BEHERBERGUNGSGEWERBE	22962	12778	8637	10184	7590	1974	1729	773	245	161
REINIGUNG UND KOERPERPFLEGE	12181	11241	9485	940	657	1180	1169	974	11	9
WISSENSCHAFT, BILDUNG, KUNST UND PUBLIZISTIK	27575	7918	4697	19657	13348	1180	457	161	723	353
GESUNDEHEITS- UND VETERINAERWESEN	52110	7076	5262	45034	37665	1731	440	371	1291	904
RECHTS- UND WIRTSCHAFTSBERATUNG	21128	1968	415	19160	11801	324	86	16	238	115
SONSTIGE DIENSTLEISTUNGEN	12787	8856	2478	3931	1872	543	479	103	64	19
DIENSTLEISTUNGEN, A.N.G.	148743	49837	30974	98906	72933	6932	4360	2398	2572	1561
ORGANISATIONEN OHNE ERWERBSCHARAKTER UND PRIVATE HAUSHALTE	20421	5450	3638	14971	10150	644	356	233	288	127
GEBIETSKOERPERSCHAFTEN	40369	15622	4161	24747	13514	954	646	126	308	121
SOZIALVERSICHERUNG	7269	558	366	6711	3792	29	7	3	22	14
GEBIETSKOERPERSCHAFTEN UND SOZIAL- VERSICHERUNG	47638	16180	4527	31458	17306	983	653	129	330	135
OHNE ANGABE	72	50	33	22	4	5	4	1	1	-
INSGESAMT	749251	396879	83658	352372	201734	40334	34699	6858	5635	2837

WIRTSCHAFTSABTEILUNG ----- WIRTSCHAFTSUNTERABTEILUNG	BESCHAEFTE					DARUNTER AUSLAENDER				
	INSGESAMT	DAVON			ZUSAMMEN	DAVON				
		DARUNTER ARBEITER	WEIBLICH	ANGEST.		DARUNTER ARBEITER	WEIBLICH	ANGEST.		
BOTTRUP, STADT										
LAND- UND FORSTWIRTSCHAFT, TIERHALTUNG UND FISCHEREI	280	245	86	35	26	7	7	1	-	-
ENERGIEWIRTSCHAFT UND WASSERVER- SORGUNG, BERGBAU	5666	4883	8	783	55	841	824	-	17	1
CHEMISCHE INDUSTRIE U. MINERALOEL- VERARBEITUNG	1278	654	22	624	187	38	32	-	6	-
KUNSTSTOFF-, GUMMI- UND ASBESTVERARBEITUNG	65	46	-	19	5	3	3	-	-	-
GEWINNUNG UND VERARBEITUNG VON STEINEN UND ERDEN, FEINKERAMIK, GLAS	112	86	3	26	8	-	-	-	-	-
EISEN- UND NE-METALLERZEUGUNG, GIESSEREI UND STAHLVERFORMUNG	482	391	6	91	34	48	48	-	-	-
STAHL-, MASCHINEN- UND FAHRZEUGBAU, ADV	1473	1017	14	456	159	71	66	2	5	-
ELEKTROTECHNIK, (OHNE ADV), FEINMECHANIK, EBM-W., OPTIK	716	497	180	219	93	47	43	16	4	2
HOLZ-, PAPIER- UND DRUCKGEWERBE	783	582	25	201	69	62	59	1	3	-
LEDER-, TEXTIL- UND BEKLEIDUNGSGEWERBE	136	119	107	17	12	30	30	28	-	-
NAHRUNGS- UND GENUSSMITTELGEWERBE	1091	683	303	408	309	115	105	51	10	8
VERARBEITENDES GEWERBE (OHNE BAUGEWERBE)	6136	4075	660	2061	876	414	386	98	28	10
BAUHAUPTGEWERBE	1618	1296	10	322	120	123	115	-	8	1
AUSBAU- UND BAUHILFSGEWERBE	673	585	14	88	49	38	37	1	1	-
BAUGEWERBE	2291	1881	24	410	169	161	152	1	9	1
GROSSHANDEL	858	336	54	522	230	35	27	3	8	3
HANDELSVERMITTLUNG	128	27	7	101	36	6	4	-	2	-
EINZELHANDEL	3309	579	194	2730	2054	77	34	11	43	33
HANDEL	4295	942	255	3353	2320	118	65	14	53	36
EISENBAHNEN	-	-	-	-	-	-	-	-	-	-
DEUTSCHE BUNDESPOST	•	•	•	•	•	•	•	•	•	•
VERKEHR (OHNE EISENBAHNEN UND DEUTSCHE BUNDESPOST)	•	•	•	•	•	•	•	•	•	•
VERKEHR- UND NACHRICHTENUEBERMITTLUNG	1930	1547	264	383	187	65	61	11	4	1
KREDIT- UND SONSTIGE FINANZIERUNGS- INSTITUTE	533	24	16	509	276	1	-	-	1	1
VERSICHERUNGSGEWERBE	59	-	-	59	39	1	-	-	1	1
KREDITINSTITUTE UND VERSICHERUNGS- GEWERBE	592	24	16	568	315	2	-	-	2	2
GASTSTAETTEN- UND BEHERBERGUNGSGEWERBE	1007	542	409	465	373	103	94	43	9	8
REINIGUNG UND KOERPERPFLEGE	703	620	496	83	57	107	104	84	3	3
WISSENSCHAFT, BILDUNG, KUNST UND PUBLIZISTIK	669	186	137	483	408	54	31	26	23	12
GESUNDHEITS- UND VETERINAERWESEN	2191	265	207	1926	1645	89	9	6	80	56
RECHTS- UND WIRTSCHAFTSBERATUNG	833	241	15	592	409	26	16	3	10	9
SONSTIGE DIENSTLEISTUNGEN	411	314	48	97	42	14	13	1	1	-
DIENSTLEISTUNGEN, A. N.G.	5814	2168	1312	3646	2934	393	267	163	126	88
ORGANISATIONEN OHNE ERWERBSCHARAKTER UND PRIVATE HAUSHALTE	516	107	81	409	295	11	2	-	9	6
GEBIETSKOERPERSCHAFTEN	2270	1316	387	954	498	30	21	4	9	4
SOZIALVERSICHERUNG	128	15	13	113	75	-	-	-	-	-
GEBIETSKOEPERSCHAFTEN UNO SOZIAL- VERSICHERUNG	2398	1331	400	1067	573	30	21	4	9	4
OHNE ANGABE	-	-	-	-	-	-	-	-	-	-
INSGESAMT	29918	17203	3106	12715	7750	2042	1785	292	257	149

SOZIALVERSICHERUNGSPFLICHTIG BESCHAEFTIGTE ARBEITNEHMER, DARUNTER AUSLAENDER IN DEN
 WIRTSCHAFTSABTEILUNGEN UND -GRUPPEN SOWIE ARBEITER UND ANGESTELLTE AM 31.12.90

WIRTSCHAFTSABTEILUNG ----- WIRTSCHAFTSUNTERABTEILUNG	BESCHAEFTIGTE					DARUNTER AUSLAENDER				
	INSGESAMT	DAVON				ZUSAMMEN	DAVON			
		ARBEITER	DARUNTER WEIBLICH	ANGEST.	DARUNTER WEIBLICH		ARBEITER	DARUNTER WEIBLICH	ANGEST.	DARUNTER WEIBLICH
GELSENKIRCHEN, STADT										
LAND- UND FORSTWIRTSCHAFT, TIERHALTUNG UND FISCHEREI	427	364	110	63	34	37	35	1	2	1
ENERGIEWIRTSCHAFT UND WASSERVER- SORGUNG, BERGBAU	18871	14665	107	4206	578	3975	3890	2	85	1
CHEMISCHE INDUSTRIE U. MINERALOEL- VERARBEITUNG	5661	3265	79	2396	584	79	48	3	31	4
KUNSTSTOFF-, GUMMI-UND ASBESTVERARBEITUNG	117	69	49	48	26	2	2	2	-	-
GEWINNUNG UND VERARBEITUNG VON STEINEN UND ERDEN, FEINKERAMIK, GLAS	2416	1504	47	912	339	111	102	6	9	3
EISEN- UND NE-METALLERZEUGUNG, GIESSEREI UND STAHLVERFORMUNG	4449	3549	42	900	269	720	709	22	11	4
STAHL-, MASCHINEN- UND FAHRZEUGBAU, ADV	7245	5676	486	1569	501	1118	1104	171	14	4
ELEKTROTECHNIK, (OHNE ADV), FEINMECHANIK, EBM-W., OPTIK	2710	1778	404	932	374	180	166	50	14	3
HOLZ-, PAPIER- UND DRUCKGEWERBE	1532	1212	203	320	143	154	152	11	2	2
LEDER-, TEXTIL- UND BEKLEIDUNGSGEWERBE	1760	1207	1056	553	380	148	141	122	7	5
NAHRUNGS- UND GENUSSMITTELGEWERBE	2831	1599	512	1232	998	208	187	86	21	15
VERARBEITENDES GEWERBE (OHNE BAUGEWERBE)	28721	19859	2878	8862	3614	2720	2611	473	109	40
BAUHAUPTGEWERBE	3261	2762	20	499	207	251	243	2	8	1
AUSBAU- UND BAUHLFSGEWERBE	2138	1839	30	299	195	157	154	1	3	2
BAUGEWERBE	5399	4601	50	798	402	408	397	3	11	3
GROSSHANDEL	3779	1707	416	2072	978	257	223	107	34	13
HANDELSVERMITTLUNG	272	78	7	194	111	12	9	-	3	1
EINZELHANDEL	7972	1512	626	6460	5176	291	163	76	128	97
HANDEL	12023	3297	1049	8726	6265	560	395	183	165	111
EISENBAHNEN
DEUTSCHE BUNDESPOST
VERKEHR (OHNE EISENBAHNEN UND DEUTSCHE BUNDESPOST)	2517	1906	75	611	269	92	80	1	12	6
VERKEHR- UND NACHRICHTENUEBERMITTLUNG	2986	2333	275	653	300	98	86	1	12	6
KREDIT- UND SONSTIGE FINANZIERUNGS- INSTITUTE	1924	63	28	1861	1037	7	-	-	7	2
VERSICHERUNGSGEWERBE	206	12	9	194	96	-	-	-	-	-
KREDITINSTITUTE UND VERSICHERUNGS- GEWERBE	2130	75	37	2055	1133	7	-	-	7	2
GASTSTAETTEN- UND BEHERBERGUNGSGEWERBE	3243	1688	1187	1555	1142	345	287	155	58	42
REINIGUNG UND KOERPERPFLEGE	1865	1728	1414	137	97	227	225	208	2	1
WISSENSCHAFT, BILDUNG, KUNST UND PUBLIZISTIK	3738	1578	853	2160	1443	391	209	20	182	82
GESUNDHEITS- UND VETERINAERWESEN	5690	675	506	5015	4180	268	31	23	237	193
RECHTS- UND WIRTSCHAFTSBERATUNG	2335	181	54	2154	1301	46	7	4	39	23
SONSTIGE DIENSTLEISTUNGEN	2247	1708	644	539	329	169	153	26	16	8
DIENTSLEISTUNGEN, A. N. G.	19118	7558	4658	11560	8492	1446	912	436	534	349
ORGANISATIONEN OHNE ERWERBSCHARAKTER UND PRIVATE HAUSHALTE	2627	817	579	1810	1261	178	136	102	42	20
GEBIETSKOERPERSCHAFTEN	4130	1629	512	2501	1587	152	116	35	36	22
SOZIALVERSICHERUNG	757	53	38	704	442	2	-	-	2	2
GEBIETSKOEPERSCHAFTEN UND SOZIAL- VERSICHERUNG	4887	1682	550	3205	2029	154	116	35	38	24
OHNE ANGABE	-	-	-	-	-	-	-	-	-	-
INSGESAMT	97189	55251	10293	41938	24108	9583	8578	1236	1005	557

WIRTSCHAFTSABTEILUNG ----- WIRTSCHAFTSUNTERABTEILUNG	BESCHAEFTIGTE					DARUNTER AUSLAENDER				
	INSGESAMT	DAVON			ZUSAMMEN	DAVON				
		ARBEITER	DARUNTER WEIBLICH	ANGEST.		DARUNTER WEIBLICH	ARBEITER	DARUNTER WEIBLICH	ANGEST.	DARUNTER WEIBLICH
MUNSTER, STADT										
LAND- UND FORSTWIRTSCHAFT, TIERHALTUNG UND FISCHEREI	1157	890	178	267	125	89	79	5	10	3
ENERGIEWIRTSCHAFT UND WASSERVER- SORGUNG, BERGBAU	2099	972	33	1127	292	31	29	3	2	-
CHEMISCHE INDUSTRIE U. MINERALOEL- VERARBEITUNG	6143	2779	307	3364	1147	359	297	24	62	17
KUNSTSTOFF-, GUMMI- UND ASBESTVERARBEITUNG	317	242	3	75	18	37	37	-	-	-
GEWINNUNG UND VERARBEITUNG VON STEINEN UND ERDEN, FEINKERAMIK, GLAS	607	428	5	179	42	37	36	-	1	-
EISEN- UND NE-METALLERZEUGUNG, GIESSEREI UND STAHLVERFORMUNG	308	240	8	68	33	34	34	3	-	-
STAHL-, MASCHINEN- UND FAHRZEUGBAU, ADV	4471	2687	140	1784	538	193	166	18	27	5
ELEKTROTECHNIK, (OHNE ADV), FEINMECHANIK, EBM-W., OPTIK	2409	1328	383	1081	384	72	63	26	9	2
HOLZ-, PAPIER- UND DRUCKGEWERBE	2203	1331	138	872	318	104	97	6	7	1
LEDER-, TEXTIL- UND BEKLEIDUNGSGEWERBE	674	387	271	287	177	27	19	11	8	3
NAHRUNGS- UND GENUSSMITTELGEWERBE	1419	748	149	671	532	53	46	9	7	4
VERARBEITENDES GEWERBE (OHNE BAUGEWERBE)	18551	10170	1404	8381	3189	916	795	97	121	32
BAUHAUPTGEWERBE	3701	2959	32	742	206	228	222	1	6	2
AUSBAU- UND BAUHILFSGEWERBE	2261	1808	40	453	234	42	42	1	-	-
BAUGEWERBE	5962	4767	72	1195	440	270	264	2	6	2
GROSSHANDEL	7029	2001	258	5028	1744	140	87	7	53	17
HANDELSVERMITTLUNG	482	91	10	391	176	7	3	1	4	2
EINZELHANDEL	9827	1529	689	8298	6210	172	80	37	92	59
HANDEL	17338	3621	957	13717	8130	319	170	45	149	78
EISENBAHNEN	819	678	22	141	74	14	14	2	-	-
DEUTSCHE BUNDESPOST	2128	1531	349	597	376	6	4	-	2	-
VERKEHR (OHNE EISENBAHNEN UND DEUTSCHE BUNDESPOST)	1613	932	22	681	349	59	40	-	19	9
VERKEHR- UND NACHRICHTENUEBERMITTLUNG	4560	3141	393	1419	799	79	58	2	21	9
KREDIT- UND SONSTIGE FINANZIERUNGS- INSTITUTE	4747	267	108	4480	2146	28	8	5	20	9
VERSICHERUNGSGEWERBE	6757	237	115	6520	2495	34	5	2	29	15
KREDITINSTITUTE UND VERSICHERUNGS- GEWERBE	11504	504	223	11000	4641	62	13	7	49	24
GASTSTAETTEN- UND BEHERBERGUNGSGEWERBE	3895	2683	1596	1212	902	514	489	197	25	14
REINIGUNG UND KOERPERPFLEGE	2230	2084	1744	146	100	263	263	196	-	-
WISSENSCHAFT, BILDUNG, KUNST UND PUBLIZISTIK	9063	2148	891	6915	4008	321	85	49	236	102
GESUNDHEITS- UND VETERINAERWESEN	11556	1918	1180	9638	7624	455	248	212	207	132
RECHTS- UND WIRTSCHAFTSBERATUNG	5075	272	63	4803	2598	68	15	3	53	18
SONSTIGE DIENSTLEISTUNGEN	3001	1393	179	1608	730	90	62	8	28	8
DIENSTLEISTUNGEN, A. N. G.	34820	10498	5653	24322	15962	1711	1162	665	549	274
ORGANISATIONEN OHNE ERWERBSCHARAKTER UND PRIVATE HAUSHALTE	6730	1075	669	5655	3612	127	59	33	68	31
GEBIETSKOERPERSCHAFTEN	9219	2578	537	6641	3505	400	267	32	133	40
SOZIALVERSICHERUNG	3211	223	110	2988	1473	12	4	1	8	4
GEBIETSKOERPERSCHAFTEN UND SOZIAL- VERSICHERUNG	12430	2801	647	9629	4978	412	271	33	141	44
OHNE ANGABE	1	1	1	-	-	1	1	1	-	-
INSGESAMT	115152	38440	10230	76712	42168	4017	2901	893	1116	497

SOZIALVERSICHERUNGSPFLICHTIG BESCHAEFTIGTE ARBEITNEHMER, DARUNTER AUSLAENDER IN DEN
 WIRTSCHAFTSABTEILUNGEN UND -GRUPPEN SOWIE ARBEITER UND ANGESTELLTE AM 31.12.90

WIRTSCHAFTSABTEILUNG WIRTSCHAFTSUNTERABTEILUNG	BESCHAEFTIGTE					DARUNTER AUSLAENDER				
	INSGESAMT	DARUNTER				ZUSAMMEN	DARUNTER			
		ARBEITER	WEIBLICH	ANGEST.	WEIBLICH		ARBEITER	WEIBLICH	ANGEST.	WEIBLICH
KREIS BORKEN										
LAND- UND FORSTWIRTSCHAFT, TIERHALTUNG UND FISCHEREI	1963	1709	476	254	150	62	57	18	5	1
ENERGIEWIRTSCHAFT UND WASSERVER- SORGUNG, BERGBAU	691	335	31	356	85	7	3	-	4	-
CHEMISCHE INDUSTRIE U. MINERALOEL- VERARBEITUNG	1068	580	57	488	117	46	39	7	7	2
KUNSTSTOFF-, GUMMI- UND ASBESTVERARBEITUNG	3306	2452	240	854	307	170	147	16	23	6
GEWINNUNG UND VERARBEITUNG VON STEINEN UND ERDEN, FEINKERAMIK, GLAS	555	403	87	152	71	17	17	9	-	-
EISEN- UND NE-METALLERZEUGUNG, GIESSEREI UND STAHLVERFORMUNG	1793	1487	52	306	110	172	164	3	8	-
STAHL-, MASCHINEN- UND FAHRZEUGBAU, ADV	11952	8320	92	3632	1216	490	431	2	59	14
ELEKTROTECHNIK, (OHNE ADV), FEINMECHANIK, EBM-W., OPTIK	5304	3928	1389	1376	426	383	344	180	39	4
HOLZ-, PAPIER- UND DRUCKGEWERBE	10011	7956	702	2055	698	303	277	38	26	6
LEDER-, TEXTIL- UND BEKLEIDUNGSGEWERBE	10511	7855	3534	2656	1035	877	836	298	41	9
NAHRUNGS- UND GENUSSMITTELGEWERBE	3977	2740	877	1237	920	334	319	173	15	7
VERARBEITENDES GEWERBE (OHNE BAUGEWERBE)	48477	35721	7030	12756	4900	2792	2574	726	218	48
BAUHAUPTGEWERBE	6080	5144	14	936	323	224	212	-	12	2
AUSBAU- UND BAUHILFSGEWERBE	2615	2186	296	429	259	101	94	44	7	1
BAUGEWERBE	8695	7330	310	1365	582	325	306	44	19	3
GROSSHANDEL	3447	1601	280	1846	709	159	126	33	33	9
HANDELSVERMITTLUNG	640	344	42	296	152	15	11	1	4	1
EINZELHANDEL	11109	2900	802	8209	5763	232	103	26	129	63
HANDEL	15196	4845	1124	10351	6624	406	240	60	166	73
EISENBAHNEN
DEUTSCHE BUNDESPOST
VERKEHR (OHNE EISENBAHNEN UND DEUTSCHE BUNDESPOST)	3393	2453	81	940	443	151	128	4	23	15
VERKEHR- UND NACHRICHTENUEBERMITTLUNG	3650	2673	151	977	460	152	129	4	23	15
KREDIT- UND SONSTIGE FINANZIERUNGS- INSTITUTE	2154	50	45	2104	1030	5	-	-	5	-
VERSICHERUNGSGEWERBE	201	3	2	198	136	-	-	-	-	-
KREDITINSTITUTE UND VERSICHERUNGS- GEWERBE	2355	53	47	2302	1166	5	-	-	5	-
GASTSTAETTEN- UND BEHERBERGUNGSGEWERBE	3360	1553	1051	1807	1226	197	161	70	36	23
REINIGUNG UND KOERPERPFLEGE	992	930	805	62	38	45	45	38	-	-
WISSENSCHAFT, BILDUNG, KUNST UND PUBLIZISTIK	2339	637	420	1702	1296	99	59	28	40	20
GESUNDHEITS- UND VETERINAERWESEN	5175	667	541	4508	3748	166	26	20	140	76
RECHTS- UND WIRTSCHAFTSBERATUNG	2020	173	36	1847	1260	40	9	2	31	15
SONSTIGE DIENSTLEISTUNGEN	944	695	134	249	107	45	38	5	7	-
DIENSTLEISTUNGEN, A.N.G.	14830	4655	2987	10175	7675	592	338	163	254	134
ORGANISATIONEN OHNE ERWERBSCHARAKTER UND PRIVATE HAUSHALTE	2090	713	470	1377	977	53	31	17	22	6
GEBIETSKOERPERSCHAFTEN	3558	1392	317	2166	1123	24	15	1	9	4
SOZIALVERSICHERUNG	404	43	39	361	234	4	1	1	3	3
GEBIETSKOERPERSCHAFTEN UND SOZIAL- VERSICHERUNG	3962	1435	356	2527	1357	28	16	2	12	7
OHNE ANGABE	-	-	-	-	-	-	-	-	-	-
INSGESAMT	101909	59469	12982	42440	23976	4422	3694	1034	728	287

SOZIALVERSICHERUNGSPFLICHTIG BESCHAEFTIGTE ARBEITNEHMER, DARUNTER AUSLAENDER IN DEN
 WIRTSCHAFTSABTEILUNGEN UND -GRUPPEN SOWIE ARBEITER UND ANGESTELLTE AM 31.12.90

WIRTSCHAFTSABTEILUNG ----- WIRTSCHAFTSUNTERABTEILUNG	BESCHAEFTIGTE					DARUNTER AUSLAENDER				
	INSGESAMT	DAVON				ZUSAMMEN	DAVON			
		ARBEITER	DARUNTER WEIBLICH	ANGEST.	DARUNTER WEIBLICH		ARBEITER	DARUNTER WEIBLICH	ANGEST.	DARUNTER WEIBLICH
KREIS COESFELD										
LAND- UND FORSTWIRTSCHAFT, TIERHALTUNG UND FISCHEREI	1200	996	282	204	117	22	21	4	1	1
ENERGIEWIRTSCHAFT UND WASSERVER- SORGUNG, BERGBAU	307	169	4	138	17	-	-	-	-	-
CHEMISCHE INDUSTRIE U. MINERALOEL- VERARBEITUNG	466	259	22	207	75	4	4	-	-	-
KUNSTSTOFF-, GUMMI- UND ASBESTVERARBEITUNG	531	329	16	202	82	21	18	1	3	-
GEWINNUNG UND VERARBEITUNG VON STEINEN UND ERDEN, FEINKERAMIK, GLAS	974	718	16	256	79	36	35	7	1	1
EISEN- UND NE-METALLERZEUGUNG, GIESSEREI UND STAHLVERFORMUNG	514	435	3	79	36	43	42	3	1	1
STAHL-, MASCHINEN- UND FAHRZEUGBAU, ADV	5188	3645	34	1543	503	150	139	1	11	3
ELEKTROTECHNIK, (OHNE ADV), FEINMECHANIK, EBM-W., OPTIK	1167	837	92	330	146	39	37	10	2	-
HOLZ-, PAPIER- UND DRUCKGEWERBE	2341	1892	164	449	204	21	21	2	-	-
LEDER-, TEXTIL- UND BEKLEIDUNGSGEWERBE	1689	1364	1043	325	196	88	86	56	2	-
NAHRUNGS- UND GENUSSMITTELGEWERBE	2573	1661	375	912	574	37	31	6	6	3
VERARBEITENDES GEWERBE (OHNE BAUGEWERBE)	15443	11140	1765	4303	1895	439	413	86	26	8
BAUHAUPTGEWERBE	2706	2219	11	487	185	58	54	-	4	-
AUSBAU- UND BAUHILFSGEWERBE	1236	1041	41	195	124	23	20	2	3	1
BAUGEWERBE	3942	3260	52	682	309	81	74	2	7	1
GROSSHANDEL	1679	748	86	931	336	22	10	-	12	4
HANDELSVERMITTLUNG	212	58	27	154	95	5	2	-	3	2
EINZELHANDEL	4659	1286	467	3373	2505	39	23	10	16	7
HANDEL	6550	2092	580	4458	2936	66	35	10	31	13
EISENBAHNEN
DEUTSCHE BUNDESPOST	137	117	55	20	19	-	-	-	-	-
VERKEHR (OHNE EISENBAHNEN UND DEUTSCHE BUNDESPOST)
VERKEHR- UND NACHRICHTENUEBERMITTLUNG	937	767	72	170	107	11	9	-	2	2
KREDIT- UND SONSTIGE FINANZIERUNGS- INSTITUTE	1141	29	22	1112	519	2	-	-	2	2
VERSICHERUNGSGEWERBE	88	-	-	88	58	1	-	-	1	1
KREDITINSTITUTE UND VERSICHERUNGS- GEWERBE	1229	29	22	1200	577	3	-	-	3	3
GASTSTAETTEN- UND BEHERBERGUNGSGEWERBE	1337	896	575	441	353	63	55	22	8	5
REINIGUNG UND KOERPERPFLEGE	588	556	452	32	22	16	16	11	-	-
WISSENSCHAFT, BILDUNG, KUNST UND PUBLIZISTIK	1642	386	250	1256	925	20	6	2	14	8
GESUNDHEITS- UND VETERINAERWESEN	3356	497	405	2859	2491	54	8	6	46	34
RECHTS- UND WIRTSCHAFTSBERATUNG	1442	206	42	1236	783	23	12	1	11	3
SONSTIGE DIENSTLEISTUNGEN	1236	1066	744	170	73	55	55	38	-	-
DIENSTLEISTUNGEN, A. N. G.	9601	3607	2468	5994	4647	231	152	80	79	50
ORGANISATIONEN OHNE ERWERBSCHARAKTER UND PRIVATE HAUSHALTE	1208	493	311	715	481	24	17	11	7	5
GEBIETSKOERPERSCHAFTEN	3376	1369	336	2007	1023	114	80	8	34	14
SOZIALVERSICHERUNG	451	33	20	418	232	-	-	-	-	-
GEBIETSKOERPERSCHAFTEN UND SOZIAL- VERSICHERUNG	3827	1402	356	2425	1255	114	80	8	34	14
OHNE ANGABE	-	-	-	-	-	-	-	-	-	-
INSGESAMT	44244	23955	5912	20289	12341	991	801	201	190	97

SOZIALVERSICHERUNGSPFLICHTIG BESCHAEFTIGTE ARBEITNEHMER, DARUNTER AUSLAENDER IN DEN
 WIRTSCHAFTSABTEILUNGEN UND -GRUPPEN SOWIE ARBEITER UND ANGESTELLTE AM 31.12.90

WIRTSCHAFTSABTEILUNG ----- WIRTSCHAFTSUNTERABTEILUNG	BESCHAEFTIGTE					DARUNTER AUSLAENDER				
	INSGESAMT	DAVON				ZUSAMMEN	DAVON			
		ARBEITER	DARUNTER WEIBLICH	ANGEST.	DARUNTER WEIBLICH		ARBEITER	DARUNTER WEIBLICH	ANGEST.	DARUNTER WEIBLICH
KREIS RECKLINGHAUSEN										
LAND- UND FORSTWIRTSCHAFT, TIERHALTUNG UND FISCHEREI	1281	1104	293	177	101	66	64	6	2	-
ENERGIEWIRTSCHAFT UND WASSERVER- SORGUNG, BERGBAU	25952	21724	64	4228	403	4010	3938	-	72	1
CHEMISCHE INDUSTRIE U. MINERALOEL- VERARBEITUNG	18385	10776	757	7609	2124	467	376	28	91	24
KUNSTSTOFF-, GUMMI- UND ASBESTVERARBEITUNG	1543	1159	187	384	162	185	179	71	6	2
GEWINNUNG UND VERARBEITUNG VON STEINEN UND ERDEN, FEINKERAMIK, GLAS	2997	2142	33	855	250	194	190	1	4	1
EISEN- UND NE-METALLERZEUGUNG, GIESSEREI UND STAHLVERFORMUNG	3348	2626	73	722	261	261	256	1	5	1
STAHL-, MASCHINEN- UND FAHRZEUGBAU, ADV	10879	7646	87	3233	1095	622	585	10	37	10
ELEKTROTECHNIK, (OHNE ADV), FEINMECHANIK, EBM-W., OPTIK	5732	4506	1697	1226	499	305	289	129	16	6
HOLZ-, PAPIER- UND DRUCKGEWERBE	1785	1400	140	385	193	74	71	4	3	-
LEDER-, TEXTIL- UND BEKLEIDUNGSGEWERBE	1527	1121	782	406	266	151	143	110	8	3
NAHRUNGS- UND GENUSSMITTELGEWERBE	6070	4040	1509	2030	1427	735	708	359	27	20
VERARBEITENDES GEWERBE (OHNE BAUGEWERBE)	52266	35416	5265	16850	6277	2994	2797	713	197	67
BAUHAUPTGEWERBE	8361	6823	49	1538	588	570	550	4	20	7
AUSBAU- UND BAUHILFSGEWERBE	4772	3889	83	883	486	233	226	2	7	5
BAUGEWERBE	13133	10712	132	2421	1074	803	776	6	27	12
GROSSHANDEL	4444	1858	419	2586	1103	238	211	103	27	9
HANDELSVERMITTLUNG	1125	576	132	549	303	104	91	29	13	8
EINZELHANDEL	17142	3460	1286	13682	10665	358	157	41	201	160
HANDEL	22711	5894	1837	16817	12071	700	459	173	241	177
EISENBAHNEN	59	58	7	1	-	4	4	-	-	-
DEUTSCHE BUNDESPOST	1128	921	307	207	159	5	5	1	-	-
VERKEHR (OHNE EISENBAHNEN UND DEUTSCHE BUNDESPOST)	4150	3213	151	937	508	143	133	2	10	5
VERKEHR- UND NACHRICHTENUEBERMITTLUNG	5337	4192	465	1145	667	152	142	3	10	5
KREDIT- UND SONSTIGE FINANZIERUNGS- INSTITUTE	3158	111	89	3047	1696	20	-	-	20	15
VERSICHERUNGSGEWERBE	506	7	6	499	247	-	-	-	-	-
KREDITINSTITUTE UND VERSICHERUNGS- GEWERBE	3664	118	95	3546	1943	20	-	-	20	15
GASTSTAETTEN- UND BEHERBERGUNGSGEWERBE	5372	2926	2043	2446	1863	497	416	184	81	51
REINIGUNG UND KOERPERPFLEGE	3149	2858	2393	291	206	367	363	301	4	4
WISSENSCHAFT, BILDUNG, KUNST UND PUBLIZISTIK	5239	1687	1283	3552	2645	191	29	17	162	98
GESUNDEHEITS- UND VETERINAERWESEN	12758	1695	1329	11063	9383	446	68	55	378	274
RECHTS- UND WIRTSCHAFTSBERATUNG	5107	522	96	4585	2905	72	18	1	54	25
SONSTIGE DIENSTLEISTUNGEN	3497	2565	543	932	414	145	135	19	10	2
DIENSTLEISTUNGEN, A.N.G.	35122	12253	7687	22869	17416	1718	1029	577	689	454
ORGANISATIONEN OHNE ERWERBSCHARAKTER UND PRIVATE HAUSHALTE	3290	937	581	2353	1635	148	48	21	100	38
GEBIETSKOERPERSCHAFTEN	8790	3579	1368	5211	2874	140	93	35	47	20
SOZIALVERSICHERUNG	1110	74	52	1036	648	3	1	-	2	1
GEBIETSKOERPERSCHAFTEN UND SOZIAL- VERSICHERUNG	9900	3653	1420	6247	3522	143	94	35	49	21
OHNE ANGABE	50	32	32	18	3	1	-	-	1	-
INSGESAMT	172706	96035	17871	76671	45112	10755	9347	1534	1408	790

WIRTSCHAFTSABTEILUNG ----- WIRTSCHAFTSUNTERABTEILUNG	BESCHAEFTE					DARUNTER AUSLAENDER				
	INSGESAMT	DAVON			ZUSAMMEN	DAVON			DARUNTER ARBEITER WEIBLICH	
		DARUNTER ARBEITER	WEIBLICH	ANGEST.		DARUNTER ARBEITER	WEIBLICH	ANGEST.		
KREIS STEINFURT										
LAND- UND FORSTWIRTSCHAFT, TIERHALTUNG UND FISCHEREI	1479	1291	395	188	100	42	40	12	2	1
ENERGIEWIRTSCHAFT UND WASSERVER- SORGUNG, BERGBAU	4619	3544	29	1075	184	69	64	-	5	-
CHEMISCHE INDUSTRIE U. MINERALOEL- VERARBEITUNG	964	711	256	253	107	39	39	14	-	-
KUNSTSTOFF-, GUMMI- UND ASBESTVERARBEITUNG	3676	2755	613	921	321	179	162	14	17	4
GEWINNUNG UND VERARBEITUNG VON STEINEN UND ERDEN, FEINKERAMIK, GLAS	1749	1423	48	326	117	46	45	1	1	-
EISEN- UND NE-METALLERZEUGUNG, GIESSEREI UND STAHLVERFORMUNG	1628	1329	18	299	100	79	77	-	2	1
STAHL-, MASCHINEN- UND FAHRZEUGBAU, ADV	14923	10214	384	4709	1472	385	336	11	49	16
ELEKTROTECHNIK, (OHNE ADV), FEINMECHANIK, EBM-W., OPTIK	2213	1490	313	723	295	109	104	25	5	3
HOLZ-, PAPIER- UND DRUCKGEWERBE	5163	3746	518	1417	622	283	271	46	12	7
LEDER-, TEXTIL- UND BEKLEIDUNGSGEWERBE	13440	9985	4376	3455	1377	1271	1241	365	30	9
NAHRUNGS- UND GENUSSMITTELGEWERBE	3774	2496	918	1278	873	110	100	64	10	2
VERARBEITENDES GEWERBE (OHNE BAUGEWERBE)	47530	34149	7444	13381	5284	2501	2375	540	126	42
BAUHAUPTGEWERBE	5382	4621	10	761	286	232	227	-	5	1
AUSBAU- UND BAUHILFSGEWERBE	2134	1748	44	386	241	32	29	1	3	3
BAUGEWERBE	7516	6369	54	1147	527	264	256	1	8	4
GROSSHANDEL	6526	2744	693	3782	1425	222	177	65	45	20
HANDELSVERMITTLUNG	701	253	19	448	226	14	10	-	4	-
EINZELHANDEL	8528	1544	449	6984	5354	82	44	4	38	29
HANDEL	15755	4541	1161	11214	7005	318	231	69	87	49
EISENBAHNEN	210	185	7	25	3	2	2	-	-	-
DEUTSCHE BUNDESPOST	699	534	172	165	82	2	2	2	-	-
VERKEHR (OHNE EISENBAHNEN UND DEUTSCHE BUNDESPOST)	3337	2317	199	1020	471	104	82	10	22	9
VERKEHR- UND NACHRICHTENUEBERMITTLUNG	4246	3036	378	1210	556	108	86	12	22	9
KREDIT- UND SONSTIGE FINANZIERUNGS- INSTITUTE	2416	110	103	2306	1122	3	-	-	3	1
VERSICHERUNGSGEWERBE	187	1	1	186	96	1	-	-	1	1
KREDITINSTITUTE UND VERSICHERUNGS- GEWERBE	2603	111	104	2492	1218	4	-	-	4	2
GASTSTAETTEN- UND BEHERBERGUNGSGEWERBE	3299	1606	1139	1693	1255	150	129	49	21	14
REINIGUNG UND KOERPERPFLEGE	1494	1366	1203	128	93	57	55	49	2	1
WISSENSCHAFT, BILDUNG, KUNST UND PUBLIZISTIK	2741	602	407	2139	1581	32	9	5	23	13
GESUNDHEITS- UND VETERINAERWESEN	6934	732	566	6202	5257	129	24	23	105	69
RECHTS- UND WIRTSCHAFTSBERATUNG	2856	307	84	2549	1611	29	8	1	21	13
SONSTIGE DIENSTLEISTUNGEN	991	783	146	208	100	15	14	5	1	1
DIENSTLEISTUNGEN, A.N.G.	18315	5396	3545	12919	9897	412	239	132	173	111
ORGANISATIONEN OHNE ERWERBSCHARAKTER UND PRIVATE HAUSHALTE	2315	803	549	1512	1067	53	27	14	26	13
GEBIETSKOERPERSCHAFTEN	6329	2832	507	3497	1897	38	11	3	27	16
SOZIALVERSICHERUNG	734	67	53	667	410	4	1	1	3	1
GEBIETSKOERPERSCHAFTEN UND SOZIAL- VERSICHERUNG	7063	2899	560	4164	2307	42	12	4	30	17
OHNE ANGABE	21	17	-	4	1	3	3	-	-	-
INSGESAMT	111462	62156	14219	49306	28146	3816	3333	784	483	248

SOZIALVERSICHERUNGSPFLICHTIG BESCHAEFTIGTE ARBEITNEHMER, DARUNTER AUSLAENDER IN DEN
 WIRTSCHAFTSABTEILUNGEN UND -GRUPPEN SOWIE ARBEITER UND ANGESTELLTE AM 31.12.90

WIRTSCHAFTSABTEILUNG	BESCHAEFTIGTE					DARUNTER AUSLAENDER				
	INSGESAMT	DAVON				ZUSAMMEN	DAVON			
		ARBEITER	DARUNTER WEIBLICH	ANGEST.	DARUNTER WEIBLICH		ARBEITER	DARUNTER WEIBLICH	ANGEST.	DARUNTER WEIBLICH
WIRTSCHAFTSUNTERABTEILUNG										
KREIS WARENDORF										
LAND- UND FORSTWIRTSCHAFT, TIERHALTUNG UND FISCHEREI	1329	1122	318	207	89	48	48	17	-	-
ENERGIEWIRTSCHAFT UND WASSERVERSORGUNG, BERGBAU	3752	3106	17	646	66	805	794	7	12	-
CHEMISCHE INDUSTRIE U. MINERALOEL-VERARBEITUNG	412	261	104	151	80	24	23	7	1	-
KUNSTSTOFF-, GUMMI- UND ASBESTVERARBEITUNG	2638	1908	203	730	250	135	118	16	17	1
GEWINNUNG UND VERARBEITUNG VON STEINEN UND ERDEN, FEINKERAMIK, GLAS	2188	1619	49	569	164	178	171	2	7	3
EISEN- UND NE-METALLERZEUGUNG, GIESSEREI UND STAHLVERFORMUNG	1190	990	47	200	87	212	207	12	5	2
STAHL-, MASCHINEN- UND FAHRZEUGBAU, ADV	13620	8623	352	4997	1549	702	638	35	64	16
ELEKTROTECHNIK, (OHNE ADV), FEINMECHANIK, EBM-W., OPTIK	8297	5808	1429	2489	864	719	690	163	29	12
HOLZ-, PAPIER- UND DRUCKGEWERBE	5011	4094	605	917	376	297	294	58	3	-
LEDER-, TEXTIL- UND BEKLEIDUNGSGEWERBE	2528	1933	1220	595	286	340	325	200	15	7
NAHRUNGS- UND GENUSSMITTELGEWERBE	3003	2044	599	959	658	239	232	89	7	5
VERARBEITENDES GEWERBE (OHNE BAUGEWERBE)	38887	27280	4608	11607	4314	2846	2698	582	148	46
BAUHAUPTGEWERBE	3086	2672	11	414	168	146	146	-	-	-
AUSBAU- UND BAUHILFSGEWERBE	1374	1128	51	246	159	31	30	-	1	1
BAUGEWERBE	4460	3800	62	660	327	177	176	-	1	1
GROSSHANDEL	2324	931	151	1393	515	85	66	19	19	6
HANDELSVERMITTLUNG	500	189	87	311	179	32	30	26	2	1
EINZELHANDEL	5494	1118	305	4376	3398	97	43	6	54	36
HANDEL	8318	2238	543	6080	4092	214	139	51	75	43
EISENBAHNEN
DEUTSCHE BUNDESPOST
VERKEHR (OHNE EISENBAHNEN UND DEUTSCHE BUNDESPOST)	1765	1379	46	386	225	63	57	-	6	4
VERKEHR- UND NACHRICHTENUEBERMITTLUNG	1990	1568	137	422	243	70	64	1	6	4
KREDIT- UND SONSTIGE FINANZIERUNGSINSTITUTE	1796	71	59	1725	862	8	1	1	7	5
VERSICHERUNGSGEWERBE	200	1	1	199	123	-	-	-	-	-
KREDITINSTITUTE UND VERSICHERUNGSGEWERBE	1996	72	60	1924	985	8	1	1	7	5
GASTSTAETTEN- UND BEHERBERGUNGSGEWERBE	1449	884	637	565	476	105	98	53	7	4
REINIGUNG UND KOERPERPFLEGE	1160	1099	978	61	44	98	98	87	-	-
WISSENSCHAFT, BILDUNG, KUNST UND PUBLIZISTIK	2144	694	456	1450	1042	72	29	14	43	18
GESUNDHEITS- UND VETERINAERWESEN	4450	627	528	3823	3337	124	26	26	98	70
RECHTS- UND WIRTSCHAFTSBERATUNG	1460	66	25	1394	934	20	1	1	19	9
SONSTIGE DIENSTLEISTUNGEN	460	332	40	128	77	10	9	1	1	-
DIENSTLEISTUNGEN, A.N.G.	11123	3702	2664	7421	5910	429	261	182	168	101
ORGANISATIONEN OHNE ERWERBSCHARAKTER UND PRIVATE HAUSHALTE	1645	505	398	1140	822	50	36	35	14	8
GEBIETSKOERPERSCHAFTEN	2697	927	197	1770	1007	56	43	8	13	1
SOZIALVERSICHERUNG	474	50	41	424	278	4	-	-	4	3
GEBIETSKOERPERSCHAFTEN UND SOZIALVERSICHERUNG	3171	977	238	2194	1285	60	43	8	17	4
OHNE ANGABE	-	-	-	-	-	-	-	-	-	-
INSGESAMT	76671	44370	9045	32301	18133	4708	4260	884	448	212

SOZIALVERSICHERUNGSPFLICHTIG BESCHAEFFTIGTE ARBEITNEHMER, DARUNTER AUSLAENDER IN DEN
 WIRTSCHAFTSABTEILUNGEN UND -GRUPPEN SOWIE ARBEITER UND ANGESTELLTE AM 31.12.90

WIRTSCHAFTSABTEILUNG ----- WIRTSCHAFTSUNTERABTEILUNG	BESCHAEFFTIGTE					DARUNTER AUSLAENDER				
	INSGESAMT	DAVON			ZUSAMMEN	DAVON				
		ARBEITER	WEIBLICH	ANGEST.		ARBEITER	WEIBLICH	ANGEST.	DARUNTER WEIBLICH	
REG.-BEZ. DETMOLD										
LAND- UND FORSTWIRTSCHAFT, TIERHALTUNG UND FISCHEREI	5735	5003	1591	732	433	306	294	73	12	8
ENERGIEWIRTSCHAFT UND WASSERVER- SORGUNG, BERGBAU	7105	4012	410	3093	810	56	37	6	19	8
CHEMISCHE INDUSTRIE U. MINERALOEL- VERARBEITUNG	6664	3431	941	3233	1411	388	339	81	49	16
KUNSTSTOFF-, GUMMI- UND ASBESTVERARBEITUNG	21243	16173	4590	5070	1923	3249	3177	797	72	20
GEWINNUNG UND VERARBEITUNG VON STEINEN UND ERDEN, FEINKERAMIK, GLAS	5986	4551	598	1435	533	490	481	46	9	-
EISEN- UND NE-METALLERZEUGUNG, GIESSEREI UND STAHLVERFORMUNG	20583	16261	826	4322	1491	3905	3845	163	60	15
STAHL-, MASCHINEN- UND FAHRZEUGBAU, ADV	84568	55664	5090	28904	8924	5845	5397	684	448	98
ELEKTROTECHNIK, (OHNE ADV), FEINMECHANIK, EBM-W., OPTIK	51322	36348	11397	14974	5191	3831	3638	1286	193	49
HOLZ-, PAPIER- UND DRUCKGEWERBE	71421	54499	8824	16922	6612	5840	5683	1170	157	61
LEDER-, TEXTIL- UND BEKLEIDUNGSGEWERBE	27662	20400	14576	7262	3928	2181	2067	1231	114	48
NAHRUNGS- UND GENUSSMITTELGEWERBE	29267	18672	6775	10595	5800	2619	2514	1323	105	57
VERARBEITENDES GEWERBE (OHNE BAUGEWERBE)	318716	225999	53617	92717	35813	28348	27141	6781	1207	364
BAUHAUPTGEWERBE	26226	22284	114	3942	1669	1617	1568	12	49	15
AUSBAU- UND BAUHILFSGEWERBE	12719	10536	716	2183	1470	389	381	76	8	5
BAUGEWERBE	38945	32820	830	6125	3139	2006	1949	88	57	20
GROSSHANDEL	32757	13337	2845	19420	8028	1295	1079	233	217	77
HANDELSVERMITTLUNG	6351	2239	534	4112	2054	242	185	36	57	25
EINZELHANDEL	53530	12405	4685	41125	31603	1358	674	266	684	479
HANDEL	92638	27981	8064	64657	41685	2896	1938	535	958	581
EISENBAHNEN	2711	2395	49	316	145	68	64	3	4	2
DEUTSCHE BUNDESPOST	4177	3326	1332	851	704	65	62	20	3	3
VERKEHR (OHNE EISENBAHNEN UND DEUTSCHE BUNDESPOST)	18228	12909	1958	5319	2799	978	897	200	81	42
VERKEHR- UND NACHRICHTENUEBERMITTLUNG	25116	18630	3339	6486	3648	1111	1023	223	88	47
KREDIT- UND SONSTIGE FINANZIERUNGS- INSTITUTE	14786	692	539	14094	7311	79	9	8	70	46
VERSICHERUNGSGEWERBE	3946	72	58	3874	1778	36	4	4	32	17
KREDITINSTITUTE UND VERSICHERUNGS- GEWERBE	18732	764	597	17968	9089	115	13	12	102	63
GASTSTAETTEN- UND BEHERBERGUNGSGEWERBE	19890	11698	8170	8192	6395	1702	1477	738	225	154
REINIGUNG UND KOERPERPFLEGE	9308	8642	7403	666	476	826	823	715	3	3
WISSENSCHAFT, BILDUNG, KUNST UND PUBLIZISTIK	26393	7198	4977	19195	12280	1013	355	249	658	287
GESUNDEITS- UND VETERINAERWESEN	50396	9225	6718	41171	32420	1773	691	588	1082	755
RECHTS- UND WIRTSCHAFTSBERATUNG	18509	2154	660	16355	10039	345	133	37	212	95
SONSTIGE DIENSTLEISTUNGEN	10001	6470	1757	3531	1566	573	498	162	75	27
DIENSTLEISTUNGEN, A.N.G.	134497	45387	29685	89110	63176	6232	3977	2489	2255	1321
ORGANISATIONEN OHNE ERWERBSCHARAKTER UND PRIVATE HAUSHALTE	12045	3360	2274	8685	6198	396	205	95	191	109
GEBIETSKOERPERSCHAFTEN	29081	12217	3043	16864	9123	1527	940	207	587	177
SOZIALVERSICHERUNG	3609	326	251	3283	2091	15	5	2	10	5
GEBIETSKOERPERSCHAFTEN UND SOZIAL- VERSICHERUNG	32690	12543	3294	20147	11214	1542	945	209	597	182
OHNE ANGABE	44	43	31	1	1	14	14	7	-	-
INSGESAMT	686263	376542	103732	309721	175206	43022	37536	10518	5486	2703

SOZIALVERSICHERUNGSPFLICHTIG BESCHAEFTIGTE ARBEITNEHMER, DARUNTER AUSLAENDER IN DEN
 WIRTSCHAFTSABTEILUNGEN UND -GRUPPEN SOWIE ARBEITER UND ANGESTELLTE AM 31.12.90

WIRTSCHAFTSABTEILUNG ----- WIRTSCHAFTSUNTERABTEILUNG	BESCHAEFTIGTE					DARUNTER AUSLAENDER				
	INSGESAMT	DAVON				ZUSAMMEN	DAVON			
		ARBEITER	DARUNTER WEIBLICH	ANGEST.	DARUNTER WEIBLICH		ARBEITER	DARUNTER WEIBLICH	ANGEST.	DARUNTER WEIBLICH
BIELEFELD, STADT										
LAND- UND FORSTWIRTSCHAFT, TIERHALTUNG UND FISCHEREI	519	460	141	59	36	40	38	10	2	1
ENERGIEWIRTSCHAFT UND WASSERVER- SORGUNG, BERGBAU	1988	1276	116	712	163	23	16	2	7	2
CHEMISCHE INDUSTRIE U. MINERALOEL- VERARBEITUNG	2240	954	258	1286	623	167	149	13	18	7
KUNSTSTOFF-, GUMMI- UND ASBESTVERARBEITUNG	2578	1817	606	761	288	572	554	113	18	5
GEWINNUNG UND VERARBEITUNG VON STEINEN UND ERDEN, FEINKERAMIK, GLAS	208	158	22	50	23	23	22	-	1	-
EISEN- UND NE-METALLERZEUGUNG, GIESSEREI UND STAHLVERFORMUNG	6026	4794	195	1232	316	1754	1737	32	17	2
STAHL-, MASCHINEN- UND FAHRZEUGBAU, ADV	18856	11870	924	6986	1909	1740	1639	233	101	20
ELEKTROTECHNIK, (OHNE ADV), FEINMECHANIK, EBM-W., OPTIK	6658	4777	1029	1881	576	851	833	335	18	6
HOLZ-, PAPIER- UND DRUCKGEWERBE	7442	5376	1443	2066	767	645	622	227	23	14
LEDER-, TEXTIL- UND BEKLEIDUNGSGEWERBE	6462	4277	2916	2185	1182	629	593	383	36	17
NAHRUNGS- UND GENUSSMITTELGEWERBE	4953	2548	1087	2405	1089	571	536	314	35	14
VERARBEITENDES GEWERBE (OHNE BAUGEWERBE)	55423	36571	8480	18852	6773	6952	6685	1650	267	85
BAUHAUPTGEWERBE	3135	2596	16	539	198	372	367	3	5	2
AUSBAU- UND BAUHILFSGEWERBE	2048	1629	46	419	226	86	86	1	-	-
BAUGEWERBE	5183	4225	62	958	424	458	453	4	5	2
GROSSHANDEL	9231	3318	851	5913	2440	329	253	39	76	24
HANDELSVERMITTLUNG	1593	453	81	1140	493	54	35	7	19	7
EINZELHANDEL	11968	2676	1100	9292	6833	452	191	58	261	181
HANDEL	22792	6447	2032	16345	9766	835	479	104	356	212
EISENBAHNEN	228	216	6	12	6	35	35	1	-	-
DEUTSCHE BUNDESPOST	1917	1472	476	445	330	45	44	12	1	1
VERKEHR (OHNE EISENBAHNEN UND DEUTSCHE BUNDESPOST)	3315	2012	194	1303	607	227	203	37	24	13
VERKEHR- UND NACHRICHTENUEBERMITTLUNG	5460	3700	676	1760	943	307	282	50	25	14
KREDIT- UND SONSTIGE FINANZIERUNGS- INSTITUTE	3457	115	79	3342	1752	28	4	3	24	15
VERSICHERUNGSGEWERBE	1987	23	14	1964	716	14	3	3	11	3
KREDITINSTITUTE UND VERSICHERUNGS- GEWERBE	5444	138	93	5306	2468	42	7	6	35	18
GASTSTAETTEN- UND BEHERBERGUNGSGEWERBE	2935	1929	1210	1006	795	436	395	187	41	26
REINIGUNG UND KOERPERPFLEGE	1871	1705	1418	166	114	296	294	252	2	2
WISSENSCHAFT, BILDUNG, KUNST UND PUBLIZISTIK	8457	2362	1632	6095	3528	493	214	183	279	124
GESUNDHEITS- UND VETERINAERWESEN	13682	2486	1656	11196	8306	728	386	338	342	252
RECHTS- UND WIRTSCHAFTSBERATUNG	4335	355	119	3980	2401	98	29	10	69	33
SONSTIGE DIENSTLEISTUNGEN	2711	1664	282	1047	455	218	191	47	27	6
DIENSTLEISTUNGEN, A.N.G.	33991	10501	6317	23490	15599	2269	1509	1017	760	443
ORGANISATIONEN OHNE ERWERBSCHARAKTER UND PRIVATE HAUSHALTE	3326	915	536	2411	1613	144	91	41	53	34
GEBIETSKOERPERSCHAFTEN	5055	1752	431	3303	1745	524	340	64	184	53
SOZIALVERSICHERUNG	954	70	49	884	554	8	4	2	4	3
GEBIETSKOEPERSCHAFTEN UND SOZIAL- VERSICHERUNG	6009	1822	480	4187	2299	532	344	66	188	56
OHNE ANGABE	32	31	19	1	1	14	14	7	-	-
INSGESAMT	140167	66086	18952	74081	40085	11616	9918	2957	1698	867

SOZIALVERSICHERUNGSPFLICHTIG BESCHAEFTIGTE ARBEITNEHMER, DARUNTER AUSLAENDER IN DEN
 WIRTSCHAFTSABTEILUNGEN UND -GRUPPEN SOWIE ARBEITER UND ANGESTELLTE AM 31.12.90

WIRTSCHAFTSABTEILUNG ----- WIRTSCHAFTSUNTERABTEILUNG	BESCHAEFTIGTE					DARUNTER AUSLAENDER				
	INSGESAMT	DAVON				ZUSAMMEN	DAVON			
		ARBEITER	DARUNTER WEIBLICH	ANGEST.	DARUNTER WEIBLICH		ARBEITER	DARUNTER WEIBLICH	ANGEST.	DARUNTER WEIBLICH
KREIS GUETERSLOH										
LAND- UND FORSTWIRTSCHAFT, TIERHALTUNG UND FISCHEREI	1160	1028	300	132	78	52	51	12	1	1
ENERGIEWIRTSCHAFT UND WASSERVER- SORGUNG, BERGBAU	557	297	35	260	70	5	4	2	1	1
CHEMISCHE INDUSTRIE U. MINERALOEL- VERARBEITUNG	628	388	180	240	108	25	24	5	1	-
KUNSTSTOFF-, GUMMI- UND ASBESTVERARBEITUNG	2781	2032	402	749	321	424	416	80	8	5
GEWINNUNG UND VERARBEITUNG VON STEINEN UND ERDEN, FEINKERAMIK, GLAS	502	387	9	115	47	54	54	1	-	-
EISEN- UND NE-METALLERZEUGUNG, GIESSEREI UND STAHLVERFORMUNG	4708	3727	192	981	375	914	899	50	15	5
STAHL-, MASCHINEN- UND FAHRZEUGBAU, ADV	16524	11878	922	4646	1432	1801	1719	217	82	20
ELEKTROTECHNIK, (OHNE ADV), FEINMECHANIK, EBM-W., OPTIK	12116	8623	2897	3493	1319	971	920	299	51	17
HOLZ-, PAPIER- UND DRUCKGEWERBE	16439	12467	1667	3972	1404	1562	1525	247	37	11
LEDER-, TEXTIL- UND BEKLEIDUNGSGEWERBE	5188	3584	2444	1604	833	501	471	245	30	10
NAHRUNGS- UND GENUSSMITTELGEWERBE	9320	6828	2782	2492	1301	1332	1307	661	25	15
VERARBEITENDES GEWERBE (OHNE BAUGEWERBE)	68206	49914	11495	18292	7140	7584	7335	1805	249	83
BAUHAUPTGEWERBE	4310	3584	19	726	310	259	246	2	13	5
AUSBAU- UND BAUHILFSGEWERBE	2375	1938	95	437	270	53	50	3	3	2
BAUGEWERBE	6685	5522	114	1163	580	312	296	5	16	7
GROSSHANDEL	5057	2070	293	2987	1160	257	231	38	26	10
HANDELSVERMITTLUNG	817	300	62	517	297	41	34	5	7	3
EINZELHANDEL	7555	1900	685	5655	4367	178	92	27	86	63
HANDEL	13429	4270	1040	9159	5824	476	357	70	119	76
EISENBAHNEN	111	73	6	38	9	6	6	2	-	-
DEUTSCHE BUNDESPOST	308	283	157	25	23	8	8	5	-	-
VERKEHR (OHNE EISENBAHNEN UND DEUTSCHE BUNDESPOST)	5420	3774	1207	1646	922	393	360	140	33	14
VERKEHR- UND NACHRICHTENUEBERMITTLUNG	5839	4130	1370	1709	954	407	374	147	33	14
KREDIT- UND SONSTIGE FINANZIERUNGS- INSTITUTE	2177	85	71	2092	1091	3	-	-	3	2
VERSICHERUNGSGEWERBE	295	2	1	293	193	6	-	-	6	4
KREDITINSTITUTE UND VERSICHERUNGS- GEWERBE	2472	87	72	2385	1284	9	-	-	9	6
GASTSTAETTEN- UND BEHERBERGUNGSGEWERBE	2171	1342	907	829	663	209	183	91	26	19
REINIGUNG UND KOERPERPFLEGE	1699	1595	1350	104	78	217	216	185	1	1
WISSENSCHAFT, BILDUNG, KUNST UND PUBLIZISTIK	3405	729	505	2676	1735	102	19	8	83	42
GESUNDHEITS- UND VETERINAERWESEN	4795	571	455	4224	3509	191	44	35	147	110
RECHTS- UND WIRTSCHAFTSBERATUNG	2756	232	78	2524	1539	59	11	3	48	23
SONSTIGE DIENSTLEISTUNGEN	1118	511	148	607	219	45	32	14	13	3
DIENSTLEISTUNGEN, A.N.G.	15944	4980	3443	10964	7743	823	505	336	318	198
ORGANISATIONEN OHNE ERWERBSCHARAKTER UND PRIVATE HAUSHALTE	1774	443	305	1331	1068	54	34	13	20	14
GEBIETSKOERPERSCHAFTEN	2992	1192	260	1800	1069	134	80	20	54	19
SOZIALVERSICHERUNG	416	38	34	378	257	2	-	-	2	-
GEBIETSKOERPERSCHAFTEN UND SOZIAL- VERSICHERUNG	3408	1230	294	2178	1326	136	80	20	56	19
OHNE ANGABE	-	-	-	-	-	-	-	-	-	-
INSGESAMT	119474	71901	18468	47573	26067	9858	9036	2410	822	419

SOZIALVERSICHERUNGSPFLICHTIG BESCHAEFTE ARBEITNEHMER, DARUNTER AUSLAENDER IN DEN
 WIRTSCHAFTSABTEILUNGEN UND -GRUPPEN SOWIE ARBEITER UND ANGESTELLTE AM 31.12.90

WIRTSCHAFTSABTEILUNG ----- WIRTSCHAFTSUNTERABTEILUNG	BESCHAEFTE					DARUNTER AUSLAENDER				
	INSGESAMT	DAVON				ZUSAMMEN	DAVON			
		ARBEITER	DARUNTER WEIBLICH	ANGEST.	DARUNTER WEIBLICH		ARBEITER	DARUNTER WEIBLICH	ANGEST.	DARUNTER WEIBLICH
KREIS HERFORD										
LAND- UND FORSTWIRTSCHAFT, TIERHALTUNG UND FISCHEREI	591	534	249	57	38	18	17	7	1	1
ENERGIEWIRTSCHAFT UND WASSERVER- SORGUNG, BERGBAU	727	323	61	404	132	5	3	1	2	1
CHEMISCHE INDUSTRIE U. MINERALOEL- VERARBEITUNG	948	468	99	480	178	83	71	37	12	4
KUNSTSTOFF-, GUMMI- UND ASBESTVERARBEITUNG	3429	2592	920	837	331	606	600	223	6	1
GEWINNUNG UND VERARBEITUNG VON STEINEN UND ERDEN, FEINKERAMIK, GLAS	1487	1183	350	304	113	238	234	38	4	-
EISEN- UND NE-METALLERZEUGUNG, GIESSEREI UND STAHLVERFORMUNG	1810	1414	182	396	161	246	242	43	4	1
STAHL-, MASCHINEN- UND FAHRZEUGBAU, ADV	6975	4892	420	2083	734	404	386	74	18	4
ELEKTROTECHNIK, (OHNE ADV), FEINMECHANIK, EBM-W., OPTIK	6946	5076	1657	1870	655	582	552	178	30	6
HOLZ-, PAPIER- UND DRUCKGEWERBE	13074	9657	1753	3417	1476	1183	1154	296	29	16
LEDER-, TEXTIL- UND BEKLEIDUNGSGEWERBE	6752	5423	4239	1329	646	431	412	271	19	7
NAHRUNGS- UND GENUSSMITTELGEWERBE	3872	2453	993	1419	649	248	242	154	6	2
VERARBEITENDES GEWERBE (OHNE BAUGEWERBE)	45293	33158	10613	12135	4943	4021	3893	1314	128	41
BAUHAUPTGEWERBE	3062	2680	15	382	184	261	254	1	7	1
AUSBAU- UND BAUHILFSGEWERBE	1757	1479	142	278	204	57	57	29	-	-
BAUGEWERBE	4819	4159	157	660	388	318	311	30	7	1
GROSSHANDEL	4117	1879	493	2238	940	209	185	31	24	10
HANDELSVERMITTLUNG	1880	801	259	1079	567	91	77	19	14	9
EINZELHANDEL	6902	1705	738	5197	4151	194	93	29	101	76
HANDEL	12899	4385	1490	8514	5658	494	355	79	139	95
EISENBAHNEN	309	307	8	2	2	10	10	-	-	-
DEUTSCHE BUNDESPOST	500	454	231	46	44	8	8	2	-	-
VERKEHR (OHNE EISENBAHNEN UND DEUTSCHE BUNDESPOST)	2361	1768	177	593	329	119	113	9	6	4
VERKEHR- UND NACHRICHTENUEBERMITTLUNG	3170	2529	416	641	375	137	131	11	6	4
KREDIT- UND SONSTIGE FINANZIERUNGS- INSTITUTE	1880	89	72	1791	1022	14	2	2	12	9
VERSICHERUNGSGEWERBE	151	4	4	147	83	-	-	-	-	-
KREDITINSTITUTE UND VERSICHERUNGS- GEWERBE	2031	93	76	1938	1105	14	2	2	12	9
GASTSTAETTEN- UND BEHERBERGUNGSGEWERBE	1705	1146	829	559	437	176	159	75	17	13
REINIGUNG UND KOERPERPFLEGE	923	875	738	48	41	52	52	48	-	-
WISSENSCHAFT, BILDUNG, KUNST UND PUBLIZISTIK	1979	397	306	1582	1151	78	24	11	54	25
GESUNDEHEITS- UND VETERINAERWESEN	3847	830	680	3017	2454	99	26	23	73	55
RECHTS- UND WIRTSCHAFTSBERATUNG	2410	347	70	2063	1295	47	33	5	14	9
SONSTIGE DIENSTLEISTUNGEN	1233	856	271	377	175	135	128	46	7	5
DIENSTLEISTUNGEN, A.N.G.	12097	4451	2894	7646	5553	587	422	208	165	107
ORGANISATIONEN OHNE ERWERBSCHARAKTER UND PRIVATE HAUSHALTE	1539	344	249	1195	977	52	22	16	30	22
GEBIETSKOERPERSCHAFTEN	3795	1824	719	1971	1148	168	105	31	63	27
SOZIALVERSICHERUNG	578	63	48	515	308	1	-	-	1	-
GEBIETSKOERPERSCHAFTEN UND SOZIAL- VERSICHERUNG	4373	1887	767	2486	1456	169	105	31	64	27
OHNE ANGABE	-	-	-	-	-	-	-	-	-	-
INSGESAMT	87539	51863	16972	35676	20625	5815	5261	1699	554	308

SOZIALVERSICHERUNGSPFLICHTIG BESCHAEFTIGTE ARBEITNEHMER, DARUNTER AUSLAENDER IN DEN
 WIRTSCHAFTSABTEILUNGEN UND -GRUPPEN SOWIE ARBEITER UND ANGESTELLTE AM 31.12.90

WIRTSCHAFTSABTEILUNG WIRTSCHAFTSUNTERABTEILUNG	BESCHAEFTIGTE					DARUNTER AUSLAENDER				
	INSGESAMT	DAVON				ZUSAMMEN	DAVON			
		ARBEITER	DARUNTER WEIBLICH	ANGEST.	DARUNTER WEIBLICH		ARBEITER	DARUNTER WEIBLICH	ANGEST.	DARUNTER WEIBLICH
KREIS HOEXTER										
LANO- UND FORSTWIRTSCHAFT, TIERHALTUNG UND FISCHEREI	703	603	112	100	47	34	32	3	2	-
ENERGIEWIRTSCHAFT UND WASSERVER- SORGUNG, BERGBAU	791	385	30	406	98	2	1	-	1	1
CHEMISCHE INDUSTRIE U. MINERALOEL- VERARBEITUNG	401	271	195	130	64	11	11	8	-	-
KUNSTSTOFF-, GUMMI- UND ASBESTVERARBEITUNG	2124	1574	265	550	171	173	163	39	10	1
GEWINNUNG UND VERARBEITUNG VON STEINEN UND ERDEN, FEINKERAMIK, GLAS	1054	767	91	287	81	21	21	2	-	-
EISEN- UND NE-METALLERZEUGUNG, GIESSEREI UND STAHLVERFORMUNG	288	245	19	43	21	6	6	-	-	-
STAHL-, MASCHINEN- UND FAHRZEUGBAU, ADV	3499	2482	183	1017	386	108	93	12	15	9
ELEKTROTECHNIK, (OHNE ADV), FEINMECHANIK, EBM-W., OPTIK	1756	1451	225	305	104	172	170	48	2	-
HOLZ-, PAPIER- UND DRUCKGEWERBE	4101	3473	328	628	254	289	281	30	8	1
LEDER-, TEXTIL- UND BEKLEIDUNGSGEWERBE	742	578	429	164	115	56	63	51	3	1
NAHRUNGS- UND GENUSSMITTELGEWERBE	1657	1080	192	577	449	29	26	8	3	3
VERARBEITENDES GEWERBE (OHNE BAUGEWERBE)	15622	11921	1927	3701	1645	875	834	198	41	15
BAUHAUPTGEWERBE	2255	1986	5	269	124	74	73	-	1	-
AUSBAU- UND BAUHILFSGEWERBE	713	583	10	130	103	10	10	-	-	-
BAUGEWERBE	2968	2569	15	399	227	84	83	-	1	-
GROSSHANDEL	1713	852	112	861	320	30	27	4	3	2
HANDELSVERMITTLUNG	71	10	4	61	27	1	-	-	1	1
EINZELHANDEL	3671	781	166	2890	2233	39	17	2	22	13
HANDEL	5455	1643	282	3812	2580	70	44	6	26	16
EISENBAHNEN
DEUTSCHE BUNDESPOST
VERKEHR (OHNE EISENBAHNEN UND DEUTSCHE BUNDESPOST)	872	666	14	206	126	21	19	1	2	1
VERKEHR- UND NACHRICHTENUEBERMITTLUNG	1007	748	52	259	176	21	19	1	2	1
KREDIT- UND SONSTIGE FINANZIERUNGS- INSTITUTE	953	57	50	896	391	3	1	1	2	1
VERSICHERUNGSGEWERBE	89	-	-	89	61	1	-	-	1	1
KREDITINSTITUTE UND VERSICHERUNGS- GEWERBE	1042	57	50	985	452	4	1	1	3	2
GASTSTAETTEN- UND BEHERBERGUNGSGEWERBE	1286	806	602	480	369	58	53	24	5	4
REINIGUNG UND KOERPERPFLEGE	799	739	635	60	46	16	16	15	-	-
WISSENSCHAFT, BILDUNG, KUNST UND PUBLIZISTIK	1529	592	485	937	677	23	10	10	13	4
GESUNDHEITS- UND VETERINAERWESEN	4815	1150	793	3665	2828	123	27	19	96	58
RECHTS- UND WIRTSCHAFTSBERATUNG	778	49	14	729	488	4	-	-	4	2
SONSTIGE DIENSTLEISTUNGEN	296	256	52	40	29	2	2	-	-	-
DIENSTLEISTUNGEN, A. N. G.	9503	3592	2541	5911	4437	226	108	68	118	68
ORGANISATIONEN OHNE ERWERBSCHARAKTER UND PRIVATE HAUSHALTE	371	150	124	221	156	7	4	2	3	1
GEBIETSKOERPERSCHAFTEN	2143	993	201	1150	560	26	20	11	6	2
SOZIALVERSICHERUNG	150	13	13	137	80	-	-	-	-	-
GEBIETSKOERPERSCHAFTEN UND SOZIAL- VERSICHERUNG	2293	1006	214	1287	640	26	20	11	6	2
OHNE ANGABE	2	2	2	-	-	-	-	-	-	-
INSGESAMT	39757	22676	5389	17081	10458	1349	1146	290	203	106

WIRTSCHAFTSABTEILUNG ----- WIRTSCHAFTSUNTERABTEILUNG	BESCHAEFTIGTE					DARUNTER AUSLAENDER				
	INSGESAMT	DAVON				ZUSAMMEN	DAVON			
		ARBEITER	DARUNTER WEIBLICH	ANGEST.	DARUNTER WEIBLICH		ARBEITER	DARUNTER WEIBLICH	ANGEST.	DARUNTER WEIBLICH
KREIS LIPPE										
LAND- UND FORSTWIRTSCHAFT, TIERHALTUNG UND FISCHEREI	1117	949	289	168	110	28	27	6	1	1
ENERGIEWIRTSCHAFT UND WASSERVER- SORGUNG, BERGBAU	964	423	96	541	142	10	4	1	6	3
CHEMISCHE INDUSTRIE U. MINERALOEL- VERARBEITUNG	781	422	108	359	144	42	36	12	6	3
KUNSTSTOFF-, GUMMI- UND ASBESTVERARBEITUNG	4928	3883	1273	1045	384	803	787	190	16	3
GEWINNUNG UND VERARBEITUNG VON STEINEN UND ERDEN, FEINKERAMIK, GLAS	950	670	43	280	110	62	60	4	2	-
EISEN- UND NE-METALLERZEUGUNG, GIESSEREI UND STAHLVERFORMUNG	1763	1486	83	277	107	197	195	11	2	1
STAHL-, MASCHINEN- UND FAHRZEUGBAU, ADV	10784	7798	677	2986	1045	532	501	68	31	11
ELEKTROTECHNIK, (OHNE ADV), FEINMECHANIK, EBM-W., OPTIK	11069	7915	3164	3154	1121	579	544	219	35	10
HOLZ-, PAPIER- UND DRUCKGEWERBE	13406	10404	1416	3002	1095	1220	1191	165	29	8
LEDER-, TEXTIL- UND BEKLEIDUNGSGEWERBE	2917	2256	1476	661	377	244	236	121	8	5
NAHRUNGS- UND GENUSSMITTELGEWERBE	3109	1776	590	1333	874	168	155	71	13	10
VERARBEITENDES GEWERBE (OHNE BAUGEWERBE)	49707	36610	8830	13097	5257	3847	3705	861	142	51
BAUHAUPTGEWERBE	5049	4323	21	726	295	263	255	2	8	2
AUSBAU- UND BAUHILFSGEWERBE	2172	1822	180	350	264	89	87	30	2	2
BAUGEWERBE	7221	6145	201	1076	559	352	342	32	10	4
GROSSHANDEL	3995	1637	314	2358	993	110	82	20	28	12
HANDELSVERMITTLUNG	715	226	48	489	262	14	7	-	7	3
EINZELHANDEL	7802	1854	723	5948	4715	156	73	29	83	63
HANDEL	12512	3717	1085	8795	5970	280	162	49	118	78
EISENBAHNEN
DEUTSCHE BUNDESPOST
VERKEHR (OHNE EISENBAHNEN UND DEUTSCHE BUNDESPOST)	2056	1529	133	527	312	64	58	11	6	4
VERKEHR- UND NACHRICHTENUEBERMITTLUNG	2649	2017	274	632	404	65	59	11	6	4
KREDIT- UND SONSTIGE FINANZIERUNGS- INSTITUTE	2221	145	123	2076	1097	15	-	-	15	9
VERSICHERUNGSGEWERBE	986	32	30	954	484	8	-	-	8	7
KREDITINSTITUTE UND VERSICHERUNGS- GEWERBE	3207	177	153	3030	1581	23	-	-	23	16
GASTSTAETTEN- UND BEHERBERGUNGSGEWERBE	5466	2959	2054	2507	1940	417	345	183	72	50
REINIGUNG UND KOERPERPFLEGE	1367	1285	1148	82	66	84	84	75	-	-
WISSENSCHAFT, BILDUNG, KUNST UND PUBLIZISTIK	3518	1086	747	2432	1625	134	31	17	103	52
GESUNDHEITS- UND VETERINAERWESEN	7242	1308	916	5934	4844	212	77	68	135	85
RECHTS- UND WIRTSCHAFTSBERATUNG	3037	511	171	2526	1580	55	29	11	26	8
SONSTIGE DIENSTLEISTUNGEN	1258	905	190	353	178	41	37	12	4	2
DIENSTLEISTUNGEN, A. N. G.	21888	8054	5226	13834	10233	943	603	366	340	197
ORGANISATIONEN OHNE ERWERBSCHARAKTER UND PRIVATE HAUSHALTE	1559	418	304	1141	804	38	11	8	27	11
GEBIETSKOERPERSCHAFTEN	5823	2150	534	3673	2079	167	91	18	76	25
SOZIALVERSICHERUNG	596	56	38	540	369	2	-	-	2	2
GEBIETSKOERPERSCHAFTEN UND SOZIAL- VERSICHERUNG	6419	2206	572	4213	2448	169	91	18	78	27
OHNE ANGABE	-	-	-	-	-	-	-	-	-	-
INSGESAMT	107243	60716	17030	46527	27508	5755	5004	1352	751	392

WIRTSCHAFTSABTEILUNG ----- WIRTSCHAFTSUNTERABTEILUNG	BESCHAEFTIGTE					DARUNTER AUSLAENDER				
	INSGESAMT	DAVON				ZUSAMMEN	DAVON			
		ARBEITER	DARUNTER WEIBLICH	ANGEST.	DARUNTER WEIBLICH		ARBEITER	DARUNTER WEIBLICH	ANGEST.	DARUNTER WEIBLICH
KREIS MINDEN-LUEBBECKE										
LAND- UND FORSTWIRTSCHAFT, TIERHALTUNG UND FISCHEREI	915	811	354	104	71	105	103	32	2	2
ENERGIEWIRTSCHAFT UND WASSERVER- SORGUNG, BERGBAU	1456	1027	54	429	104	8	7	-	1	-
CHEMISCHE INDUSTRIE U. MINERALOEL- VERARBEITUNG	1541	871	90	670	270	55	45	5	10	2
KUNSTSTOFF-, GUMMI- UND ASBESTVERARBEITUNG	3582	2802	758	780	287	399	389	86	10	4
GEWINNUNG UND VERARBEITUNG VON STEINEN UND ERDEN, FEINKERAMIK, GLAS	1123	870	63	253	97	72	70	1	2	-
EISEN- UND NE-METALLERZEUGUNG, GIESSEREI UND STAHLVERFORMUNG	1876	1554	110	322	123	127	123	10	4	1
STAHL-, MASCHINEN- UND FAHRZEUGBAU, ADV	11834	7989	929	3845	1327	309	278	33	31	4
ELEKTROTECHNIK, (OHNE ADV), FEINMECHANIK, EBM-W., OPTIK	9508	6040	1831	3468	1108	430	381	107	49	7
HOLZ-, PAPIER- UND DRUCKGEWERBE	10066	7650	1459	2416	1009	584	562	133	22	9
LEOER-, TEXTIL- UND BEKLEIDUNGSGEWERBE	3861	2987	2273	874	538	161	154	95	7	3
NAHRUNGS- UND GENUSSMITTELGEWERBE	3256	1954	620	1302	736	90	76	33	14	7
VERARBEITENDES GEWERBE (OHNE BAUGEWERBE)	46647	32717	8133	13930	5495	2227	2078	503	149	37
BAUHAUPTGEWERBE	4575	3947	29	628	281	226	221	2	5	1
AUSBAU- UND BAUHILFSGEWERBE	1907	1638	211	269	187	45	45	11	-	-
BAUGEWERBE	6482	5585	240	897	468	271	266	13	5	1
GROSSHANDEL	5928	2588	494	3340	1470	265	229	75	36	10
HANDELSVERMITTLUNG	1119	413	80	706	349	36	30	5	6	2
EINZELHANDEL	8462	1784	581	6678	5298	92	44	12	48	31
HANDEL	15509	4785	1155	10724	7117	393	303	92	90	43
EISENBAHNEN	637	397	13	240	114	4	-	-	4	2
DEUTSCHE BUNDESPOST	400	298	146	102	95	-	-	-	-	-
VERKEHR (OHNE EISENBAHNEN UND DEUTSCHE BUNDESPOST)	2534	1902	145	632	298	78	73	2	5	4
VERKEHR- UND NACHRICHTENUEBERMITTLUNG	3571	2597	304	974	507	82	73	2	9	6
KREDIT- UND SONSTIGE FINANZIERUNGS- INSTITUTE	2228	93	64	2135	1070	5	-	-	5	4
VERSICHERUNGSGEWERBE	210	6	4	204	118	2	1	1	1	-
KREDITINSTITUTE UND VERSICHERUNGS- GEWERBE	2438	99	68	2339	1188	7	1	1	6	4
GASTSTAETTEN- UND BEHERBERGUNGSGEWERBE	3755	2093	1544	1662	1297	238	199	105	39	27
REINIGUNG UND KOERPERPFLEGE	1697	1560	1346	137	88	97	97	84	-	-
WISSENSCHAFT, BILDUNG, KUNST UND PUBLIZISTIK	3013	975	737	2038	1544	64	26	12	38	17
GESUNDHEITS- UND VETERINAERWESEN	10663	2084	1597	8579	6627	241	70	52	171	101
RECHTS- UND WIRTSCHAFTSBERATUNG	3154	470	128	2684	1666	48	21	6	27	13
SONSTIGE DIENSTLEISTUNGEN	2469	1604	637	865	395	87	68	35	19	9
DIENSTLEISTUNGEN, A.N.G.	24751	8786	5989	15965	11617	775	481	294	294	167
ORGANISATIONEN OHNE ERWERBSCHARAKTER UND PRIVATE HAUSHALTE	1481	471	284	1010	664	38	21	2	17	10
GEBIETSKOERPERSCHAFTEN	4950	2252	503	2698	1392	159	86	17	73	20
SOZIALVERSICHERUNG	375	46	40	329	218	-	-	-	-	-
GEBIETSKOERPERSCHAFTEN UND SOZIAL- VERSICHERUNG	5325	2298	543	3027	1610	159	86	17	73	20
OHNE ANGABE	10	10	10	-	-	-	-	-	-	-
INSGESAMT	108585	59186	17134	49399	28841	4065	3419	956	646	290

SOZIALVERSICHERUNGSPFLICHTIG BESCHAEFTIGTE ARBEITNEHMER, DARUNTER AUSLAENDER IN DEN
 WIRTSCHAFTSABTEILUNGEN UND -GRUPPEN SOWIE ARBEITER UND ANGESTELLTE AM 31.12.90

WIRTSCHAFTSABTEILUNG WIRTSCHAFTSUNTERABTEILUNG	BESCHAEFTIGTE					DARUNTER AUSLAENDER				
	INSGESAMT	DAVON				ZUSAMMEN	DAVON			
		ARBEITER	WEIBLICH	ANGEST.	DARUNTER WEIBLICH		ARBEITER	WEIBLICH	ANGEST.	DARUNTER WEIBLICH
KREIS PADERBORN										
LAND- UND FORSTWIRTSCHAFT, TIERHALTUNG UND FISCHEREI	730	618	146	112	53	29	26	3	3	2
ENERGIEWIRTSCHAFT UND WASSERVER- SORGUNG, BERGBAU	622	281	18	341	101	3	2	-	1	-
CHEMISCHE INDUSTRIE U. MINERALOEL- VERARBEITUNG	125	57	11	68	24	5	3	1	2	-
KUNSTSTOFF-, GUMMI-UND ASBESTVERARBEITUNG	1821	1473	366	348	141	272	268	66	4	1
GEWINNUNG UND VERARBEITUNG VON STEINEN UND ERDEN, FEINKERAMIK, GLAS	662	516	20	146	62	20	20	-	-	-
EISEN- UND NE-METALLERZEUGUNG, GIESSEREI UND STAHLVERFORMUNG	4112	3041	45	1071	388	661	643	17	18	5
STAHL-, MASCHINEN- UND FAHRZEUGBAU, ADV	16096	8755	1035	7341	2091	951	781	47	170	30
ELEKTROTECHNIK, (OHNE ADV), FEINMECHANIK, EBM-W., OPTIK	3269	2466	594	803	308	246	238	100	8	3
HOLZ-, PAPIER- UND DRUCKGEWERBE	6893	5472	758	1421	607	357	348	72	9	2
LEDER-, TEXTIL- UND BEKLEIDUNGSGEWERBE	1740	1295	799	445	237	149	138	65	11	5
NAHRUNGS- UND GENUSSMITTELGEWERBE	3100	2033	511	1067	702	181	172	82	9	6
VERARBEITENDES GEWERBE (OHNE BAUGEWERBE)	37818	25108	4139	12710	4560	2842	2611	450	231	52
BAUHAUPTGEWERBE	3840	3168	9	672	277	162	152	2	10	4
AUSBAU- UND BAUHILFSGEWERBE	1747	1447	32	300	216	49	46	2	3	1
BAUGEWERBE	5587	4615	41	972	493	211	198	4	13	5
GROSSHANDEL	2716	993	288	1723	705	96	72	26	24	9
HANDELSVERMITTLUNG	156	36	-	120	59	5	2	-	3	-
EINZELHANDEL	7170	1705	692	5465	4006	247	164	109	83	52
HANDEL	10042	2734	980	7308	4770	348	238	135	110	61
EISENBAHNEN	1361	1337	15	24	14	12	12	-	-	-
DEUTSCHE BUNDESPOST	389	314	144	75	70	4	2	1	2	2
VERKEHR (OHNE EISENBAHNEN UND DEUTSCHE BUNDESPOST)	1670	1258	88	412	205	76	71	-	5	2
VERKEHR- UND NACHRICHTENUEBERMITTLUNG	3420	2909	247	511	289	92	85	1	7	4
KREDIT- UND SONSTIGE FINANZIERUNGS- INSTITUTE	1870	108	80	1762	888	11	2	2	9	6
VERSICHERUNGSGEWERBE	228	5	5	223	123	5	-	-	5	2
KREDITINSTITUTE UND VERSICHERUNGS- GEWERBE	2098	113	85	1985	1011	16	2	2	14	8
GASTSTAETTEN- UND BEHERBERGUNGSGEWERBE	2572	1423	1024	1149	894	168	143	73	25	15
REINIGUNG UND KOERPERPFLEGE	952	883	768	69	43	64	64	56	-	-
WISSENSCHAFT, BILDUNG, KUNST UND PUBLIZISTIK	4492	1057	565	3435	2020	119	31	8	88	23
GESUNDHEITS- UND VETERINAERWESEN	5352	796	621	4556	3852	179	61	53	118	94
RECHTS- UND WIRTSCHAFTSBERATUNG	2039	190	80	1849	1070	34	10	2	24	7
SONSTIGE DIENSTLEISTUNGEN	916	674	177	242	115	45	40	8	5	2
DIENSTLEISTUNGEN, A. N. G.	16323	5023	3235	11300	7994	609	349	200	260	141
ORGANISATIONEN OHNE ERWERBSCHARAKTER UND PRIVATE HAUSHALTE	1995	619	472	1376	916	63	22	13	41	17
GEBIETSKOERPERSCHAFTEN	4323	2054	395	2269	1130	349	218	46	131	31
SOZIALVERSICHERUNG	540	40	29	500	305	2	1	-	1	-
GEBIETSKOERPERSCHAFTEN UND SOZIAL- VERSICHERUNG	4863	2094	424	2769	1435	351	219	46	132	31
OHNE ANGABE	-	-	-	-	-	-	-	-	-	-
INSGESAMT	83498	44114	9787	39384	21622	4564	3752	854	812	321

WIRTSCHAFTSABTEILUNG ----- WIRTSCHAFTSUNTERABTEILUNG	BESCHAEFTIGTE					DARUNTER AUSLAENDER				
	INSGESAMT	DARUNTER			ZUSAMMEN	DARUNTER				
		ARBEITER	WEIBLICH	ANGEST.		ARBEITER	WEIBLICH	ANGEST.	WEIBLICH	
REG.-BEZ. ARNSBERG										
LAND- UND FORSTWIRTSCHAFT, TIERHALTUNG UND FISCHEREI	7036	5876	1414	1160	669	449	435	42	14	5
ENERGIEWIRTSCHAFT UND WASSERVER- SORGUNG, BERGBAU	47408	32185	593	15223	3112	5892	5741	6	151	11
CHEMISCHE INDUSTRIE U. MINERALOEL- VERARBEITUNG	14829	8559	970	6270	1835	447	375	103	72	13
KUNSTSTOFF-, GUMMI- UND ASBESTVERARBEITUNG	19187	15129	4627	4058	1647	2296	2251	673	45	12
GEWINNUNG UND VERARBEITUNG VON STEINEN UND ERDEN, FEINKERAMIK, GLAS	9796	7432	486	2364	715	850	822	49	28	7
EISEN- UND NE-METALLERZEUGUNG, GIESSEREI UND STAHLVERFORMUNG	141457	107024	8578	34433	11032	20504	20090	1856	414	126
STAHL-, MASCHINEN- UND FAHRZEUGBAU, ADV	149587	103301	8195	46286	14344	12756	12135	1298	621	173
ELEKTROTECHNIK, (OHNE ADV), FEINMECHANIK, EBM-W., OPTIK	140243	102176	38587	38067	13652	15956	15444	6816	512	160
HOLZ-, PAPIER- UND DRUCKGEWERBE	32252	24590	4060	7662	3244	1940	1873	408	67	25
LEDER-, TEXTIL- UND BEKLEIDUNGSGEWERBE	11777	8044	5289	3733	2179	1215	1128	680	87	41
NAHRUNGS- UND GENUSSMITTELGEWERBE	30400	17569	5639	12831	9492	2527	2392	1579	135	102
VERARBEITENDES GEWERBE (OHNE BAUGEWERBE)	549528	393824	76431	155704	58140	58491	56510	13462	1981	659
BAUHAUPTGEWERBE	52882	43108	257	9774	3310	5614	5455	18	159	29
AUSBAU- UND BAUHILFSGEWERBE	23872	19791	842	4081	2627	855	823	58	32	20
BAUGEWERBE	76754	62899	1099	13855	5937	6469	6278	76	191	49
GROSSHANDEL	52073	20636	3533	31437	13818	2307	1903	323	404	189
HANDELSVERMITTLUNG	7612	2937	580	4675	2463	338	266	34	72	34
EINZELHANDEL	105560	20227	7038	85333	65519	2515	1102	394	1413	1023
HANDEL	165245	43800	11151	121445	81800	5160	3271	751	1889	1246
EISENBAHNEN	7145	6464	227	681	188	961	958	12	3	-
DEUTSCHE BUNDESPOST	11335	9004	4115	2331	1929	85	79	26	6	3
VERKEHR (OHNE EISENBAHNEN UND DEUTSCHE BUNDESPOST)	34625	24144	2141	10481	5078	1324	1164	90	160	83
VERKEHR- UND NACHRICHTENUEBERMITTLUNG	53105	39612	6483	13493	7195	2370	2201	128	169	86
KREDIT- UND SONSTIGE FINANZIERUNGS- INSTITUTE	25160	1182	910	23978	13021	176	22	21	154	95
VERSICHERUNGSGEWERBE	9648	243	134	9405	4166	79	10	8	69	37
KREDITINSTITUTE UND VERSICHERUNGS- GEWERBE	34808	1425	1044	33383	17187	255	32	29	223	132
GASTSTAETTEN- UND BEHERBERGUNGSGEWERBE	35418	21606	14344	13812	10556	3692	3247	1471	445	289
REINIGUNG UND KOERPERPFLEGE	20243	18506	15487	1737	1244	2175	2138	1824	37	23
WISSENSCHAFT, BILDUNG, KUNST UND PUBLIZISTIK	43985	12427	7795	31558	19400	1955	780	366	1175	509
GESUNDHEITS- UND VETERINAERWESEN	77934	10207	7915	67727	55498	3135	699	616	2436	1833
RECHTS- UND WIRTSCHAFTSBERATUNG	37363	3784	999	33579	19472	778	249	50	529	242
SONSTIGE DIENSTLEISTUNGEN	20293	14640	2473	5653	2894	1525	1343	314	182	70
DIENSTLEISTUNGEN, A.N.G.	235236	81170	49013	154066	109064	13260	8456	4641	4804	2966
ORGANISATIONEN OHNE ERWERBSCHARAKTER UND PRIVATE HAUSHALTE	27457	7133	5013	20324	14320	974	541	327	433	259
GEBIETSKOERPERSCHAFTEN	58703	22439	7540	36264	20484	1695	1102	398	593	262
SOZIALVERSICHERUNG	10355	829	586	9526	5894	71	25	21	46	34
GEBIETSKOERPERSCHAFTEN UND SOZIAL- VERSICHERUNG	69058	23268	8126	45790	26378	1766	1127	419	639	296
OHNE ANGABE	183	162	138	21	12	11	11	11	-	-
INSGESAMT	1265818	691354	160505	574464	323814	95097	84603	19892	10494	5709

SOZIALVERSICHERUNGSPFLICHTIG BESCHAEFTIGTE ARBEITNEHMER, DARUNTER AUSLAENDER IN DEN
 WIRTSCHAFTSABTEILUNGEN UND -GRUPPEN SOWIE ARBEITER UND ANGESTELLTE AM 31.12.90

WIRTSCHAFTSABTEILUNG ----- WIRTSCHAFTSUNTERABTEILUNG	BESCHAEFTIGTE					DARUNTER AUSLAENDER				
	INSGESAMT	DAVON				ZUSAMMEN	DAVON			
		DARUNTER ARBEITER	WEIBLICH	ANGEST.	WEIBLICH		DARUNTER ARBEITER	WEIBLICH	ANGEST.	DARUNTER WEIBLICH
BOCHUM, STADT										
LAND- UND FORSTWIRTSCHAFT, TIERHALTUNG UND FISCHEREI	525	406	106	119	78	24	23	2	1	-
ENERGIEWIRTSCHAFT UND WASSERVER- SORGUNG, BERGBAU	1711	719	35	992	246	42	40	1	2	-
CHEMISCHE INDUSTRIE U. MINERALOEL- VERARBEITUNG	1483	390	34	1093	328	33	22	2	11	2
KUNSTSTOFF-, GUMMI- UND ASBESTVERARBEITUNG	500	347	74	153	66	49	49	11	-	-
GEWINNUNG UND VERARBEITUNG VON STEINEN UND ERDEN, FEINKERAMIK, GLAS	334	226	11	108	44	16	14	-	2	1
EISEN- UND NE-METALLERZEUGUNG, GIESSEREI UND STAHLVERFORMUNG	10161	7157	234	3004	774	774	747	11	27	7
STAHL-, MASCHINEN- UND FAHRZEUGBAU, ADV	30003	24355	1071	5648	1437	3243	3186	136	57	17
ELEKTROTECHNIK, (OHNE ADV), FEINMECHANIK, EBM-W., OPTIK	8537	7031	3805	1506	553	1113	1084	621	29	11
HOLZ-, PAPIER- UND DRUCKGEWERBE	1726	1219	221	507	208	68	64	14	4	1
LEDER-, TEXTIL- UND BEKLEIDUNGSGEWERBE	2472	1140	727	1332	804	116	85	51	31	14
NAHRUNGS- UND GENUSSMITTELGEWERBE	2606	1338	239	1268	1043	153	143	23	10	6
VERARBEITENDES GEWERBE (OHNE BAUGEWERBE)	57822	43203	6416	14619	5257	5565	5394	869	171	59
BAUHAUPTGEWERBE	4591	3723	43	868	296	510	501	10	9	1
AUSBAU- UND BAUHILFSGEWERBE	2830	2314	58	516	258	94	92	-	2	2
BAUGEWERBE	7421	6037	101	1384	554	604	593	10	11	3
GROSSHANDEL	5725	2098	378	3627	1565	215	173	42	42	21
HANDELSVERMITTLUNG	1534	539	59	995	456	52	35	2	17	6
EINZELHANDEL	13689	2437	870	11252	8521	271	107	28	164	115
HANDEL	20948	5074	1307	15874	10542	538	315	72	223	142
EISENBAHNEN
DEUTSCHE BUNDESPOST
VERKEHR (OHNE EISENBAHNEN UND DEUTSCHE BUNDESPOST)	4004	2892	170	1112	488	127	115	3	12	9
VERKEHR- UND NACHRICHTENUEBERMITTLUNG	5617	4229	696	1388	710	179	165	5	14	10
KREDIT- UND SONSTIGE FINANZIERUNGS- INSTITUTE	2967	168	128	2799	1563	25	1	1	24	15
VERSICHERUNGSGEWERBE	606	16	15	590	290	8	2	2	6	4
KREDITINSTITUTE UND VERSICHERUNGS- GEWERBE	3573	184	143	3389	1853	33	3	3	30	19
GASTSTAETTEN- UND BEHERBERGUNGSGEWERBE	3274	2132	1260	1142	786	510	464	174	46	23
REINIGUNG UND KOERPERPFLEGE	1834	1648	1363	186	144	95	92	72	3	1
WISSENSCHAFT, BILDUNG, KUNST UND PUBLIZISTIK	8582	1709	721	6873	3614	326	45	9	281	89
GESUNDEITS- UND VETERINAERWESEN	9037	1124	871	7913	6445	418	51	46	367	288
RECHTS- UND WIRTSCHAFTSBERATUNG	5237	466	97	4771	2379	111	34	7	77	35
SONSTIGE DIENSTLEISTUNGEN	3760	2829	431	931	528	328	257	25	71	23
DIENSTLEISTUNGEN, A.N.G.	31724	9908	4743	21816	13896	1788	943	333	845	459
ORGANISATIONEN OHNE ERWERBSCHARAKTER UND PRIVATE HAUSHALTE	3356	1045	724	2311	1553	112	45	22	67	37
GEBIETSKOERPERSCHAFTEN	6806	2612	1376	4194	2454	161	94	49	67	26
SOZIALVERSICHERUNG	3248	231	105	3017	1745	20	2	-	18	13
GEBIETSKOERPERSCHAFTEN UND SOZIAL- VERSICHERUNG	10054	2843	1481	7211	4199	181	96	49	85	39
OHNE ANGABE	-	-	-	-	-	-	-	-	-	-
INSGESAMT	142751	73648	15752	69103	38888	9066	7617	1366	1449	768

SOZIALVERSICHERUNGSPFLICHTIG BESCHAEFTIGTE ARBEITNEHMER, DARUNTER AUSLAENDER IN DEN
 WIRTSCHAFTSABTEILUNGEN UND -GRUPPEN SOWIE ARBEITER UND ANGESTELLTE AM 31.12.90

WIRTSCHAFTSABTEILUNG ----- WIRTSCHAFTSUNTERABTEILUNG	BESCHAEFTIGTE					DARUNTER AUSLAENDER				
	INSGESAMT	DAVON				ZUSAMMEN	DAVON			
		ARBEITER	DARUNTER WEIBLICH	ANGEST.	DARUNTER WEIBLICH		ARBEITER	DARUNTER WEIBLICH	ANGEST.	DARUNTER WEIBLICH
DORTMUND, STADT										
LAND- UND FORSTWIRTSCHAFT, TIERHALTUNG UND FISCHEREI	1043	905	168	138	74	104	103	1	1	1
ENERGIEWIRTSCHAFT UND WASSERVER- SORGUNG, BERGBAU	14512	8606	135	5906	1402	2038	1970	-	68	5
CHEMISCHE INDUSTRIE U. MINERALOEL- VERARBEITUNG	900	551	17	349	94	44	41	-	3	1
KUNSTSTOFF-, GUMMI- UND ASBESTVERARBEITUNG	716	493	85	223	99	73	71	12	2	1
GEWINNUNG UND VERARBEITUNG VON STEINEN UND ERDEN, FEINKERAMIK, GLAS	1404	1008	19	396	97	132	129	1	3	-
EISEN- UND NE-METALLERZEUGUNG, GIESSEREI UND STAHLVERFORMUNG	14822	10161	309	4661	1208	1196	1152	30	44	9
STAHL-, MASCHINEN- UND FAHRZEUGBAU, ADV	15465	9244	384	6221	1729	1100	1011	42	89	21
ELEKTROTECHNIK, (OHNE ADV), FEINMECHANIK, EBM-W., OPTIK	11647	7280	2208	4367	1293	658	585	172	73	20
HOLZ-, PAPIER- UND DRUCKGEWERBE	3054	2172	574	882	415	206	199	71	7	4
LEDER-, TEXTIL- UND BEKLEIDUNGSGEWERBE	858	706	495	152	99	134	132	102	2	-
NAHRUNGS- UND GENUSSMITTELGEWERBE	6469	3702	1095	2767	1661	625	586	421	39	24
VERARBEITENDES GEWERBE (OHNE BAUGEWERBE)	55335	35317	5186	20018	6695	4168	3906	851	262	80
BAUHAUPTGEWERBE	9211	7291	41	1920	582	1208	1187	3	21	9
AUSBAU- UND BAUHILFSGEWERBE	4641	3814	83	827	496	248	237	2	11	8
BAUGEWERBE	13852	11105	124	2747	1078	1456	1424	5	32	17
GROSSHANDEL	12406	5032	1134	7374	3235	800	665	118	135	64
HANDELSVERMITTLUNG	851	328	53	523	299	74	63	9	11	7
EINZELHANDEL	22198	4628	1473	17570	12628	714	370	134	344	230
HANDEL	35455	9988	2660	25467	16162	1588	1098	261	490	301
EISENBAHNEN	1868	1643	61	225	65	281	281	1	-	-
DEUTSCHE BUNDESPOST	3301	2354	904	947	782	27	25	3	2	1
VERKEHR (OHNE EISENBAHNEN UND DEUTSCHE BUNDESPOST)	7214	4616	316	2598	1198	284	238	16	46	26
VERKEHR- UND NACHRICHTENUEBERMITTLUNG	12383	8613	1281	3770	2045	592	544	20	48	27
KREDIT- UND SONSTIGE FINANZIERUNGS- INSTITUTE	5130	247	137	4883	2804	41	3	3	38	19
VERSICHERUNGSGEWERBE	6255	159	81	6096	2620	36	5	5	31	13
KREDITINSTITUTE UND VERSICHERUNGS- GEWERBE	11385	406	218	10979	5424	77	8	8	69	32
GASTSTAETTEN- UND BEHERBERGUNGSGEWERBE	7277	4588	2817	2689	1986	1037	916	424	121	73
REINIGUNG UND KOERPERPFLEGE	5835	5386	4462	449	322	986	974	824	12	7
WISSENSCHAFT, BILDUNG, KUNST UND PUBLIZISTIK	12070	3294	1812	8776	5091	786	434	195	352	166
GESUNDHEITS- UND VETERINAERWESEN	12721	1659	1250	11062	9143	719	209	186	510	419
RECHTS- UND WIRTSCHAFTSBERATUNG	10081	712	235	9369	4631	253	51	17	202	77
SONSTIGE DIENSTLEISTUNGEN	5029	3622	477	1407	696	360	302	40	58	19
DIENSTLEISTUNGEN, A.N.G.	53013	19261	11053	33752	21869	4141	2886	1686	1255	761
ORGANISATIONEN OHNE ERWERBSCHARAKTER UND PRIVATE HAUSHALTE	5696	1203	775	4493	3132	208	102	51	106	67
GEBIETSKOERPERSCHAFTEN	8848	2592	658	6256	3506	386	254	126	132	55
SOZIALVERSICHERUNG	2083	130	106	1953	1248	19	8	8	11	9
GEBIETSKOERPERSCHAFTEN UND SOZIAL- VERSICHERUNG	10931	2722	764	8209	4754	405	262	134	143	64
OHNE ANGABE	18	18	16	-	-	1	1	1	-	-
INSGESAMT	213623	98144	22380	115479	62635	14778	12304	3018	2474	1355

SOZIALVERSICHERUNGSPFLICHTIG BESCHAEFTIGTE ARBEITNEHMER, DARUNTER AUSLAENDER IN DEN
 WIRTSCHAFTSABTEILUNGEN UND -GRUPPEN SOWIE ARBEITER UND ANGESTELLTE AM 31.12.90

WIRTSCHAFTSABTEILUNG ----- WIRTSCHAFTSUNTERABTEILUNG	BESCHAEFTIGTE					DARUNTER AUSLAENDER				
	INSGESAMT	DAVON				ZUSAMMEN	DAVON			
		DARUNTER ARBEITER	WEIBLICH	ANGEST.	WEIBLICH		DARUNTER ARBEITER	WEIBLICH	ANGEST.	DARUNTER WEIBLICH
HAGEN, STADT										
LAND- UND FORSTWIRTSCHAFT, TIERHALTUNG UND FISCHEREI	214	185	47	29	19	22	22	1	-	-
ENERGIEWIRTSCHAFT UND WASSERVER- SORGUNG, BERGBAU	1554	699	66	855	245	13	6	3	7	2
CHEMISCHE INDUSTRIE U. MINERALDEL- VERARBEITUNG	196	101	4	95	43	9	9	-	-	-
KUNSTSTOFF-, GUMMI- UND ASBESTVERARBEITUNG	511	317	85	194	61	45	42	14	3	-
GEWINNUNG UND VERARBEITUNG VON STEINEN UND ERDEN, FEINKERAMIK, GLAS	877	622	34	255	53	133	129	2	4	1
EISEN- UND NE-METALLERZEUGUNG, GIESSEREI UND STAHLVERFORMUNG	14752	11107	853	3645	1271	2643	2595	244	48	23
STAHL-, MASCHINEN- UND FAHRZEUGBAU, ADV	5199	3578	219	1621	556	720	705	61	15	4
ELEKTROTECHNIK, (OHNE ADV), FEINMECHANIK, EBM-W., OPTIK	4760	3378	893	1382	488	619	596	228	23	6
HOLZ-, PAPIER- UND DRUCKGEWERBE	2967	2267	190	700	224	162	149	7	13	5
LEDER-, TEXTIL- UND BEKLEIDUNGSGEWERBE	369	248	128	121	77	26	19	4	7	5
NAHRUNGS- UND GENUSSMITTELGEWERBE	3459	2261	1433	1198	903	635	621	550	14	12
VERARBEITENDES GEWERBE (OHNE BAUGEWERBE)	33090	23879	3839	9211	3676	4992	4865	1110	127	56
BAUHAUPTGEWERBE	2482	2042	10	440	154	379	366	-	13	-
AUSBAU- UND BAUHLIFSGEWERBE	1557	1317	28	240	150	50	48	-	2	-
BAUGEWERBE	4039	3359	38	680	304	429	414	-	15	-
GROSSHANDEL	4670	1783	435	2887	1385	206	166	21	40	21
HANDELSVERMITTLUNG	380	150	22	230	124	16	13	1	3	1
EINZELHANDEL	6688	1022	412	5666	4466	224	73	33	151	117
HANDEL	11738	2955	869	8783	5975	446	252	55	194	139
EISENBAHNEN	1422	1379	49	43	27	294	293	8	1	-
DEUTSCHE BUNDESPOST	•	•	•	•	•	•	•	•	•	•
VERKEHR (OHNE EISENBAHNEN UND DEUTSCHE BUNDESPOST)	•	•	•	•	•	•	•	•	•	•
VERKEHR- UND NACHRICHTENUEBERMITTLUNG	6885	5324	1190	1561	830	447	426	27	21	9
KREDIT- UND SONSTIGE FINANZIERUNGS- INSTITUTE	1662	134	99	1528	866	20	6	6	14	8
VERSICHERUNGSGEWERBE	493	6	6	487	197	2	-	-	2	1
KREDITINSTITUTE UND VERSICHERUNGS- GEWERBE	2155	140	105	2015	1063	22	6	6	16	9
GASTSTAETTEN- UND BEHERBERGUNGSGEWERBE	1827	1043	687	784	598	258	229	119	29	15
REINIGUNG UND KOERPERPFLEGE	1412	1257	1010	155	101	124	121	95	3	2
WISSENSCHAFT, BILDUNG, KUNST UND PUBLIZISTIK	3620	1211	911	2409	1437	166	30	24	136	64
GESUNDHEITS- UND VETERINAERWESEN	4718	539	419	4179	3515	268	74	67	194	136
RECHTS- UND WIRTSCHAFTSBERATUNG	2600	260	59	2340	1490	67	27	2	40	20
SONSTIGE DIENSTLEISTUNGEN	2147	1545	506	602	357	269	252	140	17	15
DIENSTLEISTUNGEN, A.N.G.	16324	5855	3592	10469	7498	1152	733	447	419	252
ORGANISATIONEN OHNE ERWERBSCHARAKTER UND PRIVATE HAUSHALTE	2201	588	388	1613	1076	100	68	25	32	18
GEBIETSKOERPERSCHAFTEN	2901	918	303	1983	1190	37	19	9	18	7
SOZIALVERSICHERUNG	639	55	40	584	362	8	4	4	4	3
GEBIETSKOERPERSCHAFTEN UND SOZIAL- VERSICHERUNG	3540	973	343	2567	1552	45	23	13	22	10
OHNE ANGABE	22	22	22	-	-	3	3	3	-	-
INSGESAMT	81762	43979	10499	37783	22238	7671	6818	1690	853	495

SOZIALVERSICHERUNGSPFLICHTIG BESCHAEFTIGTE ARBEITNEHMER, DARUNTER AUSLAENDER IN DEN
 WIRTSCHAFTSABTEILUNGEN UND -GRUPPEN SOWIE ARBEITER UND ANGESTELLTE AM 31.12.90

WIRTSCHAFTSABTEILUNG ----- WIRTSCHAFTSUNTERABTEILUNG	BESCHAEFTIGTE					DARUNTER AUSLAENDER				
	INSGESAMT	DAVON				ZUSAMMEN	DAVON			
		DARUNTER ARBEITER	WEIBLICH	ANGEST.	WEIBLICH		DARUNTER ARBEITER	WEIBLICH	ANGEST.	DARUNTER WEIBLICH
HAMM, STADT										
LAND- UND FORSTWIRTSCHAFT, TIERHALTUNG UND FISCHEREI	501	435	90	66	31	22	22	5	-	-
ENERGIEWIRTSCHAFT UND WASSERVER- SORGUNG, BERGBAU	7286	6058	41	1228	142	1378	1370	-	8	-
CHEMISCHE INDUSTRIE U. MINERALOEL- VERARBEITUNG	2197	1491	16	706	125	46	27	1	19	1
KUNSTSTOFF-, GUMMI- UND ASBESTVERARBEITUNG	63	45	1	18	12	5	5	-	-	-
GEWINNUNG UND VERARBEITUNG VON STEINEN UND ERDEN, FEINKERAMIK, GLAS	324	234	13	90	30	38	36	1	2	-
EISEN- UND NE-METALLERZEUGUNG, GIESSEREI UND STAHLVERFORMUNG	3861	2840	24	1021	258	342	332	1	10	2
STAHL-, MASCHINEN- UND FAHRZEUGBAU, ADV	2880	2099	29	781	268	187	179	1	8	3
ELEKTROTECHNIK, (OHNE ADV), FEINMECHANIK, EBM-W., OPTIK	3452	3017	1995	435	151	301	295	251	6	1
HOLZ-, PAPIER- UND DRUCKGEWERBE	1175	816	185	359	192	34	29	3	5	1
LEDER-, TEXTIL- UND BEKLEIDUNGSGEWERBE	315	230	195	85	42	18	17	14	1	1
NAHRUNGS- UND GENUSSMITTELGEWERBE	1535	931	194	604	410	64	59	19	5	3
VERARBEITENDES GEWERBE (OHNE BAUGEWERBE)	15802	11703	2652	4099	1488	1035	979	291	56	12
SAUHAUPTGEWERBE	2281	1898	16	383	127	181	174	-	7	1
AUSBAU- UND BAUHILFSGEWERBE	1270	1079	13	191	127	36	35	-	1	-
BAUGEWERBE	3551	2977	29	574	254	217	209	-	8	1
GROSSHANDEL	2065	830	164	1235	517	106	97	39	9	4
HANDELSVERMITTLUNG	187	98	18	89	48	10	10	1	-	-
EINZELHANDEL	5380	1050	353	4330	3392	106	43	12	63	49
HANDEL	7632	1978	535	5654	3957	222	150	52	72	53
EISENBAHNEN	1080	1033	25	47	20	108	108	-	-	-
DEUTSCHE BUNDESPOST	*	*	*	*	*	*	*	*	*	*
VERKEHR (OHNE EISENBAHNEN UND DEUTSCHE BUNDESPOST)	*	*	*	*	*	*	*	*	*	*
VERKEHR- UND NACHRICHTENUEBERMITTLUNG	2653	2353	493	300	169	142	136	3	6	4
KREDIT- UND SONSTIGE FINANZIERUNGS- INSTITUTE	1184	66	56	1118	628	15	-	-	15	13
VERSICHERUNGSGEWERBE	279	3	3	276	113	2	-	-	2	-
KREDITINSTITUTE UND VERSICHERUNGS- GEWERBE	1463	69	59	1394	741	17	-	-	17	13
GASTSTAETTEN- UND BEHERBERGUNGSGEWERBE	1291	754	514	537	429	136	122	57	14	11
REINIGUNG UND KOERPERPFLEGE	695	606	485	89	37	45	45	32	-	-
WISSENSCHAFT, BILDUNG, KUNST UND PUBLIZISTIK	1430	520	444	910	671	69	15	15	54	28
GESUNDHEITS- UND VETERINAERWESEN	4539	626	504	3913	3280	137	16	15	121	87
RECHTS- UND WIRTSCHAFTSBERATUNG	1670	103	30	1567	1075	21	2	1	19	13
SONSTIGE DIENSTLEISTUNGEN	1088	865	112	223	114	49	47	2	2	2
DIENSTLEISTUNGEN, A.N.G.	10713	3474	2089	7239	5606	457	247	122	210	141
ORGANISATIONEN OHNE ERWERBSCHARAKTER UND PRIVATE HAUSHALTE	1911	583	416	1328	894	119	93	66	26	12
GEBIETSKOERPERSCHAFTEN	3401	1213	358	2188	1294	81	62	6	19	5
SOZIALVERSICHERUNG	543	39	27	504	331	3	-	-	3	3
GEBIETSKOERPERSCHAFTEN UND SOZIAL- VERSICHERUNG	3944	1252	385	2692	1625	84	62	6	22	8
OHNE ANGABE	-	-	-	-	-	-	-	-	-	-
INSGESAMT	55456	30882	6789	24574	14907	3693	3268	545	425	244

SOZIALVERSICHERUNGSPFLICHTIG BESCHAEFTIGTE ARBEITNEHMER, DARUNTER AUSLAENDER IN DEN
 WIRTSCHAFTSABTEILUNGEN UND -GRUPPEN SOWIE ARBEITER UND ANGESTELLTE AM 31.12.90

WIRTSCHAFTSABTEILUNG ----- WIRTSCHAFTSUNTERABTEILUNG	BESCHAEFTIGTE					DARUNTER AUSLAENDER				
	INSGESAMT	DAVON				ZUSAMMEN	DAVON			
		ARBEITER	DARUNTER WEIBLICH	ANGEST.	DARUNTER WEIBLICH		ARBEITER	DARUNTER WEIBLICH	ANGEST.	DARUNTER WEIBLICH
HERNE, STADT										
LAND- UND FORSTWIRTSCHAFT, TIERHALTUNG UND FISCHEREI	176	159	55	17	8	7	6	1	1	-
ENERGIEWIRTSCHAFT UND WASSERVER- SORGUNG, BERGBAU	2558	1679	20	879	98	344	325	-	19	-
CHEMISCHE INDUSTRIE U. MINERALOEL- VERARBEITUNG	1508	962	78	546	135	14	11	4	3	-
KUNSTSTOFF-, GUMMI-UND ASBESTVERARBEITUNG	163	139	7	24	8	33	32	1	1	-
GEWINNUNG UND VERARBEITUNG VON STEINEN UND ERDEN, FEINKERAMIK, GLAS	107	65	6	42	19	5	5	-	-	-
EISEN- UND NE-METALLERZEUGUNG, GIESSEREI UND STAHLVERFORMUNG	926	716	57	210	72	81	79	23	2	-
STAHL-, MASCHINEN- UND FAHRZEUGBAU, ADV	5284	3377	129	1907	605	468	435	29	33	6
ELEKTROTECHNIK, (OHNE ADV), FEINMECHANIK, EBM-W., OPTIK	3232	2643	896	589	208	376	363	170	13	4
HOLZ-, PAPIER- UND DRUCKGEWERBE	628	426	64	202	105	53	53	3	-	-
LEDER-, TEXTIL- UND BEKLEIDUNGSGEWERBE	900	657	555	243	162	125	120	103	5	1
NAHRUNGS- UND GENUSSMITTELGEWERBE	935	478	146	457	433	66	60	21	6	5
VERARBEITENDES GEWERBE (OHNE BAUGEWERBE)	13683	9463	1938	4220	1747	1221	1158	354	63	16
BAUHAUPTGEWERBE	6668	4881	14	1787	378	1623	1549	1	74	8
AUSBAU- UND BAUHILFSGEWERBE	1299	1054	28	245	129	74	71	-	3	-
BAUGEWERBE	7967	5935	42	2032	507	1697	1620	1	77	8
GROSSHANDEL	1311	589	57	722	281	56	46	4	10	3
HANDELSVERMITTLUNG	480	233	50	247	127	29	24	3	5	2
EINZELHANDEL	4342	795	247	3547	2856	103	30	5	73	58
HANDEL	6133	1617	354	4516	3264	188	100	12	88	63
EISENBAHNEN	913	760	10	153	15	140	139	1	1	-
DEUTSCHE BUNDESPOST
VERKEHR (OHNE EISENBAHNEN UND DEUTSCHE BUNDESPOST)
VERKEHR- UND NACHRICHTENUEBERMITTLUNG	2559	2012	220	547	211	198	196	2	2	1
KREDIT- UND SONSTIGE FINANZIERUNGS- INSTITUTE	617	19	8	598	331	6	-	-	6	4
VERSICHERUNGSGEWERBE	59	-	-	59	40	-	-	-	-	-
KREDITINSTITUTE UND VERSICHERUNGS- GEWERBE	676	19	8	657	371	6	-	-	6	4
GASTSTAETTEN- UND BEHERBERGUNGSGEWERBE	945	506	332	439	339	142	114	47	28	20
REINIGUNG UND KOERPERPFLEGE	547	506	426	41	34	39	39	37	-	-
WISSENSCHAFT, BILDUNG, KUNST UND PUBLIZISTIK	2005	875	602	1130	844	117	84	19	33	22
GESUNDEHEITS- UND VETERINAERWESEN	3994	606	501	3388	2843	172	29	27	143	111
RECHTS- UND WIRTSCHAFTSBERATUNG	1319	211	44	1108	667	40	15	2	25	9
SONSTIGE DIENSTLEISTUNGEN	937	719	135	218	97	32	31	9	1	1
DIENSTLEISTUNGEN, A.N.G.	9747	3423	2040	6324	4824	542	312	141	230	163
ORGANISATIONEN OHNE ERWERBSCHARAKTER UND PRIVATE HAUSHALTE	883	267	178	616	438	31	17	11	14	7
GEBIETSKOERPERSCHAFTEN	2740	1271	391	1469	825	125	89	31	36	16
SOZIALVERSICHERUNG	217	17	13	200	135	1	1	-	-	-
GEBIETSKOERPERSCHAFTEN UND SOZIAL- VERSICHERUNG	2957	1288	404	1669	960	126	90	31	36	16
OHNE ANGABE	-	-	-	-	-	-	-	-	-	-
INSGESAMT	47339	25862	5259	21477	12428	4360	3824	553	536	278

WIRTSCHAFTSABTEILUNG ----- WIRTSCHAFTSUNTERABTEILUNG	BESCHAEFTIGTE					DARUNTER AUSLAENDER				
	INSGESAMT	DAVON			ZUSAMMEN	DAVON				
		ARBEITER	DARUNTER WEIBLICH	ANGEST.		ARBEITER	DARUNTER WEIBLICH	ANGEST.	DARUNTER WEIBLICH	
KREIS ENNEPE-RUHR-KREIS										
LAND- UND FORSTWIRTSCHAFT, TIERHALTUNG UND FISCHEREI	695	603	137	92	61	72	72	5	-	-
ENERGIEWIRTSCHAFT UND WASSERVER- SORGUNG, BERGBAU	1340	649	69	691	171	7	5	-	2	1
CHEMISCHE INDUSTRIE U. MINERALOEL- VERARBEITUNG	2088	1177	334	911	297	134	122	70	12	4
KUNSTSTOFF-, GUMMI- UND ASBESTVERARBEITUNG	2758	2231	627	527	217	552	546	159	6	2
GEWINNUNG UND VERARBEITUNG VON STEINEN UND ERDEN, FEINKERAMIK, GLAS	1492	1242	148	250	92	109	106	16	3	2
EISEN- UND NE-METALLERZEUGUNG, GIESSEREI UND STAHLVERFORMUNG	19173	14580	1179	4593	1553	3486	3428	311	58	20
STAHL-, MASCHINEN- UND FAHRZEUGBAU, ADV	20720	13226	831	7494	2320	1758	1627	114	131	32
ELEKTROTECHNIK, (OHNE ADV), FEINMECHANIK, EBM-W., OPTIK	11806	8363	2923	3443	1242	1551	1511	541	40	9
HOLZ-, PAPIER- UND DRUCKGEWERBE	2585	1922	263	663	255	228	223	25	5	2
LEDER-, TEXTIL- UND BEKLEIDUNGSGEWERBE	1157	715	438	442	277	59	53	34	6	5
NAHRUNGS- UND GENUSSMITTELGEWERBE	1342	610	137	732	639	35	27	15	8	8
VERARBEITENDES GEWERBE (OHNE BAUGEWERBE)	63121	44066	6880	19055	6892	7912	7643	1285	269	84
BAUHAUPTGEWERBE	3261	2814	14	447	201	277	271	-	6	2
AUSBAU- UND BAUHILFSGEWERBE	1765	1450	25	315	231	59	58	4	1	1
BAUGEWERBE	5026	4264	39	762	432	336	329	4	7	3
GROSSHANDEL	4060	1914	378	2146	1001	260	218	36	42	23
HANDELSVERMITTLUNG	649	224	31	425	237	26	14	-	12	5
EINZELHANDEL	8354	1921	608	6433	5030	204	108	35	96	71
HANDEL	13063	4059	1017	9004	6268	490	340	71	150	99
EISENBAHNEN
DEUTSCHE BUNDESPOST
VERKEHR (OHNE EISENBAHNEN UND DEUTSCHE BUNDESPOST)	2311	1699	77	612	339	89	79	3	10	7
VERKEHR- UND NACHRICHTENUEBERMITTLUNG	3374	2730	315	644	355	152	142	6	10	7
KREDIT- UND SONSTIGE FINANZIERUNGS- INSTITUTE	1859	89	86	1770	1014	8	4	4	4	1
VERSICHERUNGSGEWERBE	163	9	8	154	126	5	1	1	4	3
KREDITINSTITUTE UND VERSICHERUNGS- GEWERBE	2022	98	94	1924	1140	13	5	5	8	4
GASTSTAETTEN- UND BEHERBERGUNGSGEWERBE	3039	1806	1218	1233	1002	258	224	97	34	25
REINIGUNG UND KOERPERPFLEGE	1712	1519	1254	193	149	143	136	120	7	7
WISSENSCHAFT, BILDUNG, KUNST UND PUBLIZISTIK	1443	590	432	853	525	68	31	22	37	18
GESUNDHEITS- UND VETERINAERWESEN	6115	843	638	5272	4329	328	75	63	253	197
RECHTS- UND WIRTSCHAFTSBERATUNG	2709	390	67	2319	1483	86	43	3	43	23
SONSTIGE DIENSTLEISTUNGEN	608	342	62	266	112	49	43	1	6	-
DIENSTLEISTUNGEN, A.N.G.	15626	5490	3671	10136	7600	932	552	306	380	270
ORGANISATIONEN OHNE ERWERBSCHARAKTER UND PRIVATE HAUSHALTE	3228	606	460	2622	1893	95	37	33	58	37
GEBIETSKOERPERSCHAFTEN	6716	3481	1064	3235	1972	286	219	46	67	38
SOZIALVERSICHERUNG	413	50	48	363	241	3	3	3	-	-
GEBIETSKOERPERSCHAFTEN UND SOZIAL- VERSICHERUNG	7129	3531	1112	3598	2213	289	222	49	67	38
OHNE ANGABE	2	2	2	-	-	-	-	-	-	-
INSGESAMT	114626	66098	13796	48528	27025	10298	9347	1764	951	543

SOZIALVERSICHERUNGSPFLICHTIG BESCHAEFTIGTE ARBEITNEHMER, DARUNTER AUSLAENDER IN DEN
 WIRTSCHAFTSABTEILUNGEN UND -GRUPPEN SOWIE ARBEITER UND ANGESTELLTE AM 31.12.90

WIRTSCHAFTSABTEILUNG ----- WIRTSCHAFTSUNTERABTEILUNG	BESCHAEFTIGTE					DARUNTER AUSLAENDER				
	INSGESAMT	DAVON				ZUSAMMEN	DAVON			
		DARUNTER ARBEITER	WEIBLICH	ANGEST.	WEIBLICH		DARUNTER ARBEITER	WEIBLICH	ANGEST.	WEIBLICH
KREIS HOCHSAUERLANDKREIS										
LAND- UND FORSTWIRTSCHAFT, TIERHALTUNG UND FISCHEREI	759	648	143	111	61	29	26	2	3	1
ENERGIEWIRTSCHAFT UND WASSERVER- SORGUNG, BERGBAU	1025	394	24	631	131	5	2	-	3	1
CHEMISCHE INDUSTRIE U. MINERALOEL- VERARBEITUNG	634	412	31	222	60	39	38	10	1	1
KUNSTSTOFF-, GUMMI- UND ASBESTVERARBEITUNG	3306	2634	655	672	252	335	327	94	8	3
GEWINNUNG UND VERARBEITUNG VON STEINEN UND ERDEN, FEINKERAMIK, GLAS	1401	1108	130	293	94	96	92	12	4	1
EISEN- UND NE-METALLERZEUGUNG, GIESSEREI UND STAHLVERFORMUNG	9134	7255	592	1879	660	1315	1298	145	17	6
STAHL-, MASCHINEN- UND FAHRZEUGBAU, ADV	6800	4935	370	1865	672	273	265	37	8	4
ELEKTROTECHNIK, (OHNE ADV), FEINMECHANIK, EBM-W., OPTIK	13234	10132	3418	3102	1117	1125	1096	432	29	7
HOLZ-, PAPIER- UND DRUCKGEWERBE	7514	6042	687	1472	510	465	457	86	8	3
LEDER-, TEXTIL- UND BEKLEIDUNGSGEWERBE	1783	1306	690	477	208	234	223	121	11	6
NAHRUNGS- UND GENUSSMITTELGEWERBE	2021	1145	273	876	707	52	48	26	4	3
VERARBEITENDES GEWERBE (OHNE BAUGEWERBE)	45827	34969	6846	10858	4280	3934	3844	963	90	34
BAUHAUPTGEWERBE	4772	4139	18	633	216	196	196	-	-	-
AUSBAU- UND BAUHILFSGEWERBE	1948	1653	57	295	217	23	23	1	-	-
BAUGEWERBE	6720	5792	75	928	433	219	219	1	-	-
GROSSHANDEL	2519	841	84	1678	669	66	53	3	13	7
HANDELSVERMITTLUNG	350	175	102	175	85	11	10	1	1	-
EINZELHANDEL	5964	953	506	5011	4012	94	43	17	51	42
HANDEL	8833	1969	692	6864	4766	171	106	21	65	49
EISENBAHNEN	128	128	9	-	-	-	-	-	-	-
DEUTSCHE BUNDESPOST	930	653	160	277	215	2	2	1	-	-
VERKEHR (OHNE EISENBAHNEN UND DEUTSCHE BUNDESPOST)	1604	1214	35	390	199	40	33	-	7	4
VERKEHR- UND NACHRICHTENUEBERMITTLUNG	2662	1995	204	667	414	42	35	1	7	4
KREDIT- UND SONSTIGE FINANZIERUNGS- INSTITUTE	1919	20	11	1899	878	9	-	-	9	5
VERSICHERUNGSGEWERBE	314	3	3	311	121	3	-	-	3	2
KREDITINSTITUTE UND VERSICHERUNGS- GEWERBE	2233	23	14	2210	999	12	-	-	12	7
GASTSTAETTEN- UND BEHERBERGUNGSGEWERBE	4327	2832	1954	1495	1049	264	251	133	13	9
REINIGUNG UND KOERPERPFLEGE	1298	1195	1022	103	84	104	101	89	3	1
WISSENSCHAFT, BILDUNG, KUNST UND PUBLIZISTIK	2647	799	510	1848	1316	62	42	24	20	8
GESUNDHEITS- UND VETERINAERWESEN	6753	952	777	5801	4536	152	33	31	119	83
RECHTS- UND WIRTSCHAFTSBERATUNG	2051	196	90	1855	1183	13	7	4	6	4
SONSTIGE DIENSTLEISTUNGEN	428	300	73	128	76	11	11	4	-	-
DIENSTLEISTUNGEN, A. N. G.	17504	6274	4426	11230	8244	606	445	285	161	105
ORGANISATIONEN OHNE ERWERBSCHARAKTER UND PRIVATE HAUSHALTE	1040	270	188	770	540	19	3	3	16	13
GEBIETSKOERPERSCHAFTEN	3306	772	167	2534	1355	34	15	11	19	7
SOZIALVERSICHERUNG	531	46	33	485	288	2	-	-	2	1
GEBIETSKOEPERSCHAFTEN UND SOZIAL- VERSICHERUNG	3837	818	200	3019	1643	36	15	11	21	8
OHNE ANGABE	35	34	34	1	-	2	2	2	-	-
INSGESAMT	90475	53186	12846	37289	21511	5075	4697	1289	378	222

WIRTSCHAFTSABTEILUNG WIRTSCHAFTSUNTERABTEILUNG	BESCHAEFTIGTE					DARUNTER AUSLAENDER				
	INSGESAMT	DAVON				ZUSAMMEN	DAVON			
		ARBEITER	DARUNTER WEIBLICH	ANGEST.	DARUNTER WEIBLICH		ARBEITER	DARUNTER WEIBLICH	ANGEST.	DARUNTER WEIBLICH
KREIS MAERKISCHER KREIS										
LAND- UND FORSTWIRTSCHAFT, TIERHALTUNG UND FISCHEREI	767	641	136	126	83	53	49	6	4	1
ENERGIEWIRTSCHAFT UND WASSERVER- SORGUNG, BERGBAU	1315	789	43	526	163	21	17	1	4	-
CHEMISCHE INDUSTRIE U. MINERALOEL- VERARBEITUNG	1402	770	165	632	245	67	54	7	13	4
KUNSTSTOFF-, GUMMI- UND ASBESTVERARBEITUNG	4420	3568	1290	852	364	647	637	223	10	1
GEWINNUNG UND VERARBEITUNG VON STEINEN UND ERDEN, FEINKERAMIK, GLAS	777	615	22	162	40	63	60	2	3	1
EISEN- UND NE-METALLERZEUGUNG, GIESSEREI UND STAHLVERFORMUNG	35333	27434	3307	7899	2852	6426	6316	760	110	32
STAHL-, MASCHINEN- UND FAHRZEUGBAU, ADV	18614	12724	2387	5890	2163	2082	1987	515	95	26
ELEKTROTECHNIK, (OHNE ADV), FEINMECHANIK, EBM-W., OPTIK	38589	28012	12428	10577	4180	5313	5150	2709	163	64
HOLZ-, PAPIER- UND DRUCKGEWERBE	2608	2014	555	594	304	186	179	77	7	3
LEDER-, TEXTIL- UND BEKLEIDUNGSGEWERBE	812	595	314	217	120	160	151	60	9	2
NAHRUNGS- UND GENUSSMITTELGEWERBE	2035	1067	275	968	817	66	55	23	11	9
VERARBEITENDES GEWERBE (OHNE BAUGEWERBE)	104590	76799	20743	27791	11085	15010	14589	4376	421	142
BAUHAUPTGEWERBE	4972	4219	39	753	340	358	355	1	3	1
AUSBAU- UND BAUHILFSGEWERBE	2458	2060	146	398	308	92	89	15	3	2
BAUGEWERBE	7430	6279	185	1151	648	450	444	16	6	3
GROSSHANDEL	4072	1640	215	2432	1155	146	118	28	28	15
HANDELSVERMITTLUNG	1236	390	77	846	467	48	39	5	9	4
EINZELHANDEL	10064	1736	731	8328	6615	202	71	27	131	97
HANDEL	15372	3766	1023	11606	8237	396	228	60	168	116
EISENBAHNEN	12	5	-	7	1	-	-	-	-	-
DEUTSCHE BUNDESPOST	700	607	314	93	80	5	5	3	-	-
VERKEHR (OHNE EISENBAHNEN UND DEUTSCHE BUNDESPOST)	3430	2415	96	1015	546	116	103	4	13	8
VERKEHR- UND NACHRICHTENUEBERMITTLUNG	4142	3027	410	1115	627	121	108	7	13	8
KREDIT- UND SONSTIGE FINANZIERUNGS- INSTITUTE	3136	167	147	2969	1576	23	2	2	21	16
VERSICHERUNGSGEWERBE	235	5	4	230	155	-	-	-	-	-
KREDITINSTITUTE UND VERSICHERUNGS- GEWERBE	3371	172	151	3199	1731	23	2	2	21	16
GASTSTAETTEN- UND BEHERBERGUNGSGEWERBE	3688	2168	1528	1520	1193	342	292	134	50	38
REINIGUNG UND KOERPERPFLEGE	1816	1706	1462	110	78	164	163	139	1	1
WISSENSCHAFT, BILDUNG, KUNST UND PUBLIZISTIK	3412	1049	691	2363	1633	86	36	12	50	26
GESUNDHEITS- UND VETERINAERWESEN	7507	785	557	6722	5621	304	67	47	237	177
RECHTS- UND WIRTSCHAFTSBERATUNG	3391	371	108	3020	2029	55	17	6	38	16
SONSTIGE DIENSTLEISTUNGEN	2399	1609	225	790	401	152	141	20	11	5
DIENSTLEISTUNGEN, A.N.G.	22213	7688	4571	14525	10955	1103	716	358	387	263
ORGANISATIONEN OHNE ERWERBSCHARAKTER UND PRIVATE HAUSHALTE	1804	477	374	1327	971	57	23	19	34	16
GEBIETSKOERPERSCHAFTEN	6346	2252	905	4094	2452	150	84	36	66	29
SOZIALVERSICHERUNG	868	103	84	765	494	6	2	2	4	3
GEBIETSKOERPERSCHAFTEN UND SOZIAL- VERSICHERUNG	7214	2355	989	4859	2946	156	86	38	70	32
OHNE ANGABE	14	13	11	1	1	2	2	2	-	-
INSGESAMT	168232	102006	28636	66226	37447	17392	16264	4885	1128	597

SOZIALVERSICHERUNGSPFLICHTIG BESCHAEFTIGTE ARBEITNEHMER, DARUNTER AUSLAENDER IN DEN
 WIRTSCHAFTSABTEILUNGEN UND -GRUPPEN SOWIE ARBEITER UND ANGESTELLTE AM 31.12.90

WIRTSCHAFTSABTEILUNG ----- WIRTSCHAFTSUNTERABTEILUNG	BESCHAEFTIGTE					DARUNTER AUSLAENDER				
	INSGESAMT	DAVON			ZUSAMMEN	DAVON				
		ARBEITER	DARUNTER WEIBLICH	ANGEST.		DARUNTER WEIBLICH	ARBEITER	DARUNTER WEIBLICH	ANGEST.	DARUNTER WEIBLICH
----- KREIS OLPE -----										
LAND- UND FORSTWIRTSCHAFT, TIERHALTUNG UND FISCHEREI	253	190	61	63	29	21	21	-	-	-
ENERGIEWIRTSCHAFT UND WASSERVER- SORGUNG, BERGBAU	647	391	6	256	46	43	40	-	3	1
CHEMISCHE INDUSTRIE U. MINERALOEL- VERARBEITUNG	69	38	7	31	13	3	1	-	2	-
KUNSTSTOFF-, GUMMI- UND ASBESTVERARBEITUNG	1110	891	395	219	73	114	113	48	1	1
GEWINNUNG UND VERARBEITUNG VON STEINEN UND ERDEN, FEINKERAMIK, GLAS	331	229	46	102	31	26	25	11	1	-
EISEN- UND NE-METALLERZEUGUNG, GIESSEREI UND STAHLVERFORMUNG	5521	4433	962	1088	394	766	757	172	9	1
STAHL-, MASCHINEN- UND FAHRZEUGBAU, ADV	7498	5439	1229	2059	691	668	649	213	19	6
ELEKTROTECHNIK, (OHNE ADV), FEINMECHANIK, EBM-W., OPTIK	7238	5568	1494	1670	545	810	800	251	10	2
HOLZ-, PAPIER- UND DRUCKGEWERBE	2165	1693	176	472	193	166	160	30	6	1
LEDER-, TEXTIL- UND BEKLEIDUNGSGEWERBE	250	192	172	58	47	33	33	33	-	-
NAHRUNGS- UND GENUSSMITTELGEWERBE	1618	1087	324	531	368	102	99	24	3	2
VERARBEITENDES GEWERBE (OHNE BAUGEWERBE)	25800	19570	4805	6230	2355	2688	2637	782	51	13
BAUHAUPTGEWERBE	1582	1349	7	233	105	67	65	1	2	-
AUSBAU- UND BAUHILFSGEWERBE	514	413	23	101	75	8	7	-	1	1
BAUGEWERBE	2096	1762	30	334	180	75	72	1	3	1
GROSSHANDEL	1697	529	35	1168	542	23	18	1	5	2
HANDELSVERMITTLUNG	181	71	17	110	63	5	4	1	1	1
EINZELHANDEL	2508	527	155	1981	1639	24	9	3	15	11
HANDEL	4386	1127	207	3259	2244	52	31	5	21	14
EISENBAHNEN
DEUTSCHE BUNDESPOST	189	123	47	66	63	1	1	1	-	-
VERKEHR (OHNE EISENBAHNEN UND DEUTSCHE BUNDESPOST)
VERKEHR- UND NACHRICHTENUEBERMITTLUNG	1066	809	74	257	162	16	16	3	-	-
KREDIT- UND SONSTIGE FINANZIERUNGS- INSTITUTE	791	19	17	772	349	2	-	-	2	-
VERSICHERUNGSGEWERBE	52	-	-	52	37	-	-	-	-	-
KREDITINSTITUTE UND VERSICHERUNGS- GEWERBE	843	19	17	824	386	2	-	-	2	-
GASTSTAETTEN- UND BEHERBERGUNGSGEWERBE	957	610	416	347	280	38	35	18	3	3
REINIGUNG UND KOERPERPFLEGE	475	456	381	19	13	35	35	21	-	-
WISSENSCHAFT, BILDUNG, KUNST UND PUBLIZISTIK	801	268	158	533	379	13	5	4	8	5
GESUNDEHEITS- UND VETERINAERWESEN	2089	167	132	1922	1629	47	5	4	42	32
RECHTS- UND WIRTSCHAFTSBERATUNG	632	37	9	595	356	2	1	-	1	1
SONSTIGE DIENSTLEISTUNGEN	398	240	21	158	83	18	14	-	4	1
DIENSTLEISTUNGEN, A.N.G.	5352	1778	1117	3574	2740	153	95	47	58	42
ORGANISATIONEN OHNE ERWERBSCHARAKTER UND PRIVATE HAUSHALTE	799	216	167	583	458	12	8	4	4	4
GEBIETSKOERPERSCHAFTEN	1651	588	221	1063	515	14	6	3	8	4
SOZIALVERSICHERUNG	154	22	20	132	95	1	1	-	-	-
GEBIETSKOERPERSCHAFTEN UND SOZIAL- VERSICHERUNG	1805	610	241	1195	610	15	7	3	8	4
OHNE ANGABE	35	35	35	-	-	1	1	1	-	-
INSGESAMT	43082	26507	6760	16575	9210	3078	2928	846	150	79

SOZIALVERSICHERUNGSPFLICHTIG BESCHAEFTIGTE ARBEITNEHMER, DARUNTER AUSLAENDER IN DEN
 WIRTSCHAFTSABTEILUNGEN UND -GRUPPEN SOWIE ARBEITER UND ANGESTELLTE AM 31.12.90

WIRTSCHAFTSABTEILUNG ----- WIRTSCHAFTSUNTERABTEILUNG	BESCHAEFTIGTE					DARUNTER AUSLAENDER				
	INSGESAMT	DARUNTER				ZUSAMMEN	DARUNTER			
		ARBEITER	WEIBLICH	ANGEST.	DARUNTER WEIBLICH		ARBEITER	WEIBLICH	ANGEST.	DARUNTER WEIBLICH
KREIS SIEGEN - WITTGENSTEIN										
LAND- UND FORSTWIRTSCHAFT, TIERHALTUNG UND FISCHEREI	344	295	97	49	24	24	24	2	-	-
ENERGIEWIRTSCHAFT UND WASSERVER- SORGUNG, BERGBAU	988	440	64	548	188	4	2	-	2	1
CHEMISCHE INDUSTRIE U. MINERALOEL- VERARBEITUNG	863	611	126	252	68	16	13	1	3	-
KUNSTSTOFF-, GUMMI- UND ASBESTVERARBEITUNG	2109	1718	599	391	178	100	97	45	3	2
GEWINNUNG UND VERARBEITUNG VON STEINEN UND ERDEN, FEINKERAMIK, GLAS	618	477	12	141	57	40	40	-	-	-
EISEN- UND NE-METALLERZEUGUNG, GIESSEREI UND STAHLVERFORMUNG	13159	9798	554	3361	992	1567	1521	52	46	10
STAHL-, MASCHINEN- UND FAHRZEUGBAU, ADV	19629	12047	884	7582	2142	1081	966	60	115	31
ELEKTROTECHNIK, (OHNE ADV), FEINMECHANIK, EBM-W., OPTIK	12792	9264	2016	3528	1203	1358	1310	253	48	13
HOLZ-, PAPIER- UND DRUCKGEWERBE	2260	1706	303	554	267	87	85	25	2	-
LEDER-, TEXTIL- UND BEKLEIDUNGSGEWERBE	214	143	97	71	47	5	5	5	-	-
NAHRUNGS- UND GENUSSMITTELGEWERBE	2178	1118	250	1050	795	53	44	11	9	9
VERARBEITENDES GEWERBE (OHNE BAUGEWERBE)	53822	36882	4841	16940	5749	4307	4081	452	226	65
BAUHAUPTGEWERBE	4486	3547	23	939	365	265	258	1	7	1
AUSBAU- UND BAUHILFSGEWERBE	1937	1590	268	347	237	70	67	35	3	2
BAUGEWERBE	6423	5137	291	1286	602	335	325	36	10	3
GROSSHANDEL	5579	2231	352	3348	1433	156	129	20	37	15
HANDELSVERMITTLUNG	1061	431	86	630	307	40	30	9	10	6
EINZELHANDEL	8222	1743	467	6479	5028	179	77	16	102	77
HANDEL	14862	4405	905	10457	6768	385	236	44	149	98
EISENBAHNEN	568	493	32	75	24	23	23	-	-	-
DEUTSCHE BUNDESPOST	903	656	267	247	209	2	1	1	1	1
VERKEHR (OHNE EISENBAHNEN UND DEUTSCHE BUNDESPOST)	2708	1835	87	873	416	59	47	2	12	8
VERKEHR- UND NACHRICHTENUEBERMITTLUNG	4179	2984	386	1195	648	84	71	3	13	9
KREDIT- UND SONSTIGE FINANZIERUNGS- INSTITUTE	2241	114	92	2127	1132	6	1	1	5	3
VERSICHERUNGSGEWERBE	661	13	10	648	240	5	-	-	5	4
KREDITINSTITUTE UND VERSICHERUNGS- GEWERBE	2902	127	102	2775	1372	11	1	1	10	7
GASTSTAETTEN- UND BEHERBERGUNGSGEWERBE	2613	1745	1249	868	701	241	204	103	37	27
REINIGUNG UND KOERPERPFLEGE	1338	1222	1038	116	83	111	107	90	4	1
WISSENSCHAFT, BILDUNG, KUNST UND PUBLIZISTIK	2809	478	315	2331	1299	124	24	17	100	38
GESUNDHEITS- UND VETERINAERWESEN	6119	969	831	5150	4275	184	52	50	132	90
RECHTS- UND WIRTSCHAFTSBERATUNG	2949	395	99	2554	1409	52	23	2	29	16
SONSTIGE DIENSTLEISTUNGEN	1274	920	170	354	172	156	150	37	6	2
DIENSTLEISTUNGEN, A.N.G.	17102	5729	3702	11373	7939	868	560	299	308	174
ORGANISATIONEN OHNE ERWERBSCHARAKTER UND PRIVATE HAUSHALTE	2220	475	406	1745	1192	43	12	11	31	17
GEBIETSKOERPERSCHAFTEN	6013	2847	1054	3165	1640	108	79	28	29	18
SOZIALVERSICHERUNG	685	79	67	606	355	4	3	3	1	-
GEBIETSKOERPERSCHAFTEN UND SOZIAL- VERSICHERUNG	6698	2926	1121	3772	1995	112	82	31	30	18
OHNE ANGABE	18	18	17	-	-	2	2	2	-	-
INSGESAMT	109558	59418	11932	50140	26477	6175	5396	881	779	392

SOZIALVERSICHERUNGSPFLICHTIG BESCHAEFTIGTE ARBEITNEHMER, DARUNTER AUSLAENDER IN DEN
 WIRTSCHAFTSABTEILUNGEN UND -GRUPPEN SOWIE ARBEITER UND ANGESTELLTE AM 31.12.90

WIRTSCHAFTSABTEILUNG ----- WIRTSCHAFTSUNTERABTEILUNG	BESCHAEFTIGTE					DARUNTER AUSLAENDER				
	INSGESAMT	DAVON			ZUSAMMEN	DAVON				
		ARBEITER	DARUNTER WEIBLICH	ANGEST.		ARBEITER	DARUNTER WEIBLICH	ANGEST.	DARUNTER WEIBLICH	
KREIS SOEST										
LAND- UND FORSTWIRTSCHAFT, TIERHALTUNG UND FISCHEREI	906	733	195	173	93	38	35	6	3	2
ENERGIEWIRTSCHAFT UND WASSERVER- SORGUNG, BERGBAU	493	249	18	244	45	3	2	1	1	-
CHEMISCHE INDUSTRIE U. MINERALDEL- VERARBEITUNG	192	127	52	65	32	5	4	1	1	-
KUNSTSTOFF-, GUMMI- UND ASBESTVERARBEITUNG	2282	1710	340	572	232	273	262	41	11	2
GEWINNUNG UND VERARBEITUNG VON STEINEN UND ERDEN, FEINKERAMIK, GLAS	1661	1260	24	401	114	97	94	-	3	1
EISEN- UND NE-METALLERZEUGUNG, GIESSEREI UND STAHLVERFORMUNG	5708	4471	288	1237	416	674	659	63	15	4
STAHL-, MASCHINEN- UND FAHRZEUGBAU, ADV	6404	4706	136	1698	598	285	269	12	16	7
ELEKTROTECHNIK, (OHNE ADV), FEINMECHANIK, EBM-W., OPTIK	16519	11258	3833	5261	1745	2082	2018	957	64	22
HOLZ-, PAPIER- UND DRUCKGEWERBE	3122	2538	374	584	262	186	179	30	7	3
LEDER-, TEXTIL- UND BEKLEIDUNGSGEWERBE	1104	856	654	248	127	123	115	73	8	2
NAHRUNGS- UND GENUSSMITTELGEWERBE	3196	1968	415	1228	801	133	123	36	10	8
VERARBEITENDES GEWERBE (OHNE BAUGEWERBE)	40188	28894	6116	11294	4327	3858	3723	1213	135	49
BAUHAUPTGEWERBE	3790	3233	16	557	230	175	167	-	8	2
AUSBAU- UND BAUHILFSGEWERBE	1554	1323	48	231	147	35	33	1	2	1
BAUGEWERBE	5344	4556	64	788	377	210	200	1	10	3
GROSSHANDEL	4313	1597	131	2716	1093	113	91	8	22	10
HANDELSVERMITTLUNG	284	133	34	151	86	11	10	2	1	1
EINZELHANDEL	6634	1043	436	5591	4428	142	57	30	85	64
HANDEL	11231	2773	601	8458	5607	266	158	40	108	75
EISENBAHNEN	175	75	4	100	26	2	2	-	-	-
DEUTSCHE BUNDESPOST	343	268	131	75	65	-	-	-	-	-
VERKEHR (OHNE EISENBAHNEN UND DEUTSCHE BUNDESPOST)	1596	1162	45	434	239	59	55	1	4	1
VERKEHR- UND NACHRICHTENUEBERMITTLUNG	2114	1505	180	609	330	61	57	1	4	1
KREDIT- UND SONSTIGE FINANZIERUNGS- INSTITUTE	1671	43	42	1628	839	7	1	1	6	3
VERSICHERUNGSGEWERBE	328	2	1	326	130	15	-	-	15	10
KREDITINSTITUTE UND VERSICHERUNGS- GEWERBE	1999	45	43	1954	969	22	1	1	21	13
GASTSTAETTEN- UND BEHERBERGUNGSGEWERBE	3657	2045	1457	1612	1261	252	214	99	38	22
REINIGUNG UND KOERPERPFLEGE	1382	1255	1080	127	82	149	148	137	1	-
WISSENSCHAFT, BILDUNG, KUNST UND PUBLIZISTIK	2611	778	504	1833	1332	64	18	12	46	21
GESUNDHEITS- UND VETERINAERWESEN	8246	1342	986	6904	5091	226	58	50	168	101
RECHTS- UND WIRTSCHAFTSBERATUNG	2078	272	109	1806	1257	33	10	5	23	11
SONSTIGE DIENSTLEISTUNGEN	1043	831	106	212	93	56	53	19	3	2
DIENSTLEISTUNGEN, A.N.G.	19017	6523	4242	12494	9116	780	501	322	279	157
ORGANISATIONEN OHNE ERWERBSCHARAKTER UND PRIVATE HAUSHALTE	1483	526	384	957	728	30	17	11	13	11
GEBIETSKOERPERSCHAFTEN	4782	1900	403	2882	1471	252	149	40	103	38
SOZIALVERSICHERUNG	504	27	16	477	295	1	-	-	1	1
GEBIETSKOERPERSCHAFTEN UND SOZIAL- VERSICHERUNG	5286	1927	419	3359	1766	253	149	40	104	39
OHNE ANGABE	39	20	1	19	11	-	-	-	-	-
INSGESAMT	88100	47751	12263	40349	23369	5521	4843	1636	678	350

SOZIALVERSICHERUNGSPFLICHTIG BESCHAEFTIGTE ARBEITNEHMER, DARUNTER AUSLAENDER IN DEN
 WIRTSCHAFTSABTEILUNGEN UND -GRUPPEN SOWIE ARBEITER UND ANGESTELLTE AM 31.12.90

WIRTSCHAFTSABTEILUNG WIRTSCHAFTSUNTERABTEILUNG	BESCHAEFTIGTE					DARUNTER AUSLAENDER				
	INSGESAMT	DAVON				ZUSAMMEN	DAVON			
		ARBEITER	DARUNTER WEIBLICH	ANGEST.	DARUNTER WEIBLICH		ARBEITER	DARUNTER WEIBLICH	ANGEST.	DARUNTER WEIBLICH
KREIS UNNA										
LAND- UND FORSTWIRTSCHAFT, TIERHALTUNG UND FISCHEREI	853	676	179	177	108	33	32	11	1	-
ENERGIEWIRTSCHAFT UND WASSERVER- SORGUNG, BERGBAU	13979	11512	72	2467	235	1994	1962	-	32	-
CHEMISCHE INDUSTRIE U. MINERALOEL- VERARBEITUNG	3297	1929	106	1368	395	37	33	7	4	-
KUNSTSTOFF-, GUMMI- UND ASBESTVERARBEITUNG	1249	1036	469	213	85	70	70	25	-	-
GEWINNUNG UND VERARBEITUNG VON STEINEN UND ERDEN, FEINKERAMIK, GLAS	470	346	21	124	44	95	92	4	3	-
EISEN- UND NE-METALLERZEUGUNG, GIESSEREI UND STAHLVERFORMUNG	8907	7072	219	1835	582	1234	1206	44	28	12
STAHL-, MASCHINEN- UND FAHRZEUGBAU, ADV	11091	7571	526	3520	1163	891	856	78	35	16
ELEKTROTECHNIK, (OHNE ADV), FEINMECHANIK, EBM-W., OPTIK	8437	6230	2678	2207	927	650	636	231	14	1
HOLZ-, PAPIER- UND DRUCKGEWERBE	2448	1775	468	673	309	99	96	37	3	2
LEDER-, TEXTIL- UND BEKLEIDUNGSGEWERBE	1543	1256	824	287	169	182	175	80	7	5
NAHRUNGS- UND GENUSSMITTELGEWERBE	3006	1864	858	1142	915	543	527	410	16	13
VERARBEITENDES GEWERBE (OHNE BAUGEWERBE)	40448	29079	6169	11369	4589	3801	3691	916	110	49
BAUHAUPTGEWERBE	4786	3972	16	814	316	375	366	1	9	4
AUSBAU- UND BAUHILFSGEWERBE	2099	1724	65	375	252	66	63	-	3	3
BAUGEWERBE	6885	5696	81	1189	568	441	429	1	12	7
GROSSHANDEL	3656	1552	170	2104	942	150	129	3	21	4
HANDELSVERMITTLUNG	419	165	31	254	164	16	14	-	2	1
EINZELHANDEL	11517	2372	780	9145	6904	252	114	55	138	92
HANDEL	15592	4089	981	11503	8010	418	257	58	161	97
EISENBAHNEN	50	48	5	2	-	10	9	-	1	-
DEUTSCHE BUNDESPOST	273	257	118	16	11	1	1	-	-	-
VERKEHR (OHNE EISENBAHNEN UND DEUTSCHE BUNDESPOST)	5148	3726	911	1422	683	325	295	50	30	6
VERKEHR- UND NACHRICHTENUEBERMITTLUNG	5471	4031	1034	1440	694	336	305	50	31	6
KREDIT- UND SONSTIGE FINANZIERUNGS- INSTITUTE	1983	96	87	1887	1041	14	4	3	10	8
VERSICHERUNGSGEWERBE	203	27	3	176	97	3	2	-	1	-
KREDITINSTITUTE UND VERSICHERUNGS- GEWERBE	2186	123	90	2063	1138	17	6	3	11	8
GASTSTAETTEN- UND BEHERBERGUNGSGEWERBE	2523	1377	912	1146	932	214	182	66	32	23
REINIGUNG UND KÖRPERPFLEGE	1899	1750	1504	149	117	180	177	168	3	3
WISSENSCHAFT, BILDUNG, KUNST UND PUBLIZISTIK	2555	856	695	1699	1259	74	16	13	58	24
GESUNDHEITS- UND VETERINAERWESEN	6096	595	449	5501	4791	180	30	30	150	112
RECHTS- UND WIRTSCHAFTSBERATUNG	2646	371	52	2275	1513	45	19	1	26	17
SONSTIGE DIENSTLEISTUNGEN	1182	818	155	364	165	45	42	17	3	-
DIENSTLEISTUNGEN, A.N.G.	16901	5767	3767	11134	8777	738	466	295	272	179
ORGANISATIONEN OHNE ERWERBSCHARAKTER UND PRIVATE HAUSHALTE	2836	877	553	1959	1445	148	116	71	32	20
GEBIETSKÖRPERSCHAFTEN	5193	1993	640	3200	1810	61	32	13	29	19
SOZIALVERSICHERUNG	470	30	27	440	305	3	1	1	2	1
GEBIETSKÖRPERSCHAFTEN UND SOZIAL- VERSICHERUNG	5663	2023	667	3640	2115	64	33	14	31	20
OHNE ANGABE	-	-	-	-	-	-	-	-	-	-
INSGESAMT	110814	63873	13593	46941	27679	7990	7297	1419	693	386

Berufssystematischer Teil

Sozialversicherungspflichtig beschäftigte Arbeitnehmer am 31.12.1990 nach Berufsbereichen und -abschnitten,
Ausländern sowie Stellung im Beruf

Berufsbereiche --- Berufsabschnitte	Beschäftigte						dar.: Ausländer			
	Insgesamt	Arbeiter			Angestellte		zusammen	davon		dar.: Auszu- bil- dende
		zusammen	darunter:		zusammen	dar.: Auszu- bild.		Arbeiter	Ange- stellte	
			Fach- arbeiter	Auszu- bild.						
1	2	3	4	5	6	7	8	9	10	
	05	Nordrhein-Westfalen								
Pflanzenbauer, Tierzüchter, Fi.	71437	64647	29520	-	6790	-	4234	4112	122	-
Bergleute, Mineralgewinner	76133	75952	65907	-	181	-	20805	20798	7	-
Fertigungsberufe	2149282	2044517	1024370	-	104765	-	281651	279311	2340	-
Steinbearbeiter, Baustoffher.	10183	9924	3681	-	259	-	2003	1998	5	-
Keramiker, Glasmacher	14374	13901	3741	-	473	-	2718	2697	21	-
Chemiearbeiter, Kunststoffv.	141697	137501	35312	-	4196	-	24805	24633	172	-
Papierher., -verarb., Drucker	84089	73820	27570	-	10269	-	9795	9605	190	-
Holzaufbereiter, -warenfert.	17741	17394	5791	-	347	-	2602	2593	9	-
Metallerzeuger, -bearbeiter	249566	246322	102302	-	3244	-	59174	59093	81	-
Schlosser, Mechaniker	503912	472008	344070	-	31904	-	34903	34302	601	-
Elektriker	181939	167402	118319	-	14537	-	8290	8045	245	-
Montierer u. Metallb. a.n.g.	146204	145444	13665	-	760	-	34253	34230	23	-
Textil-, Bekleidungsberufe	74776	71392	33311	-	3384	-	11106	11014	92	-
Lederher., -verarb., Fellver.	11715	11090	4658	-	625	-	1527	1511	16	-
Ernährungsberufe	140680	131644	48591	-	9036	-	22160	21820	340	-
Bauberufe	182759	174547	109017	-	8212	-	21645	21451	194	-
Bau-, Raumausstat., Polsterer	40360	38358	26722	-	2002	-	3557	3524	33	-
Tischler, Modellbauer	72389	69270	51173	-	3119	-	2975	2945	30	-
Maler, Lackierer	60572	58890	41044	-	1682	-	4589	4564	25	-
Warenprüfer, Versandfertigm.	112648	104575	19829	-	8073	-	17340	17138	202	-
Hilfsarbeiter	47681	47391	3511	-	290	-	11972	11957	15	-
Maschinisten	55997	53644	32063	-	2353	-	6237	6191	46	-
Technische Berufe	434350	22149	14210	-	412201	-	11709	1065	10644	-
Ing., Chemiker, Physiker, Math.	126016	696	406	-	125320	-	4405	45	4360	-
Techniker, Tech. Sonderkräfte	308334	21453	13804	-	286881	-	7304	1020	6284	-
Dienstleistungsberufe	3265173	799729	196407	-	2465444	-	149031	84164	64867	-
Warenkaufleute	489873	24102	7297	-	465771	-	13395	2449	10946	-
Dienstleistungskaufleute	219700	3679	1234	-	216021	-	3415	168	3247	-
Verkehrsberufe	434781	382556	107195	-	52225	-	35738	34151	1587	-
Organ.-, Verwalt.-, Büroberufe	1151730	18076	4723	-	1133654	-	22857	953	21904	-
Ordnungs-, Sicherheitsberufe	75728	56285	14119	-	19443	-	3758	3405	353	-
Schriftwerksch., Künstl. Ber.	47881	5175	2732	-	42706	-	3477	323	3154	-
Gesundheitsdienstberufe	331744	14496	1481	-	317248	-	15691	1048	14643	-
Sozial- und Erziehungsberufe	201309	8458	1385	-	192851	-	7989	361	7628	-
Allg. Dienstleistungsberufe	312427	286902	56241	-	25525	-	42711	41306	1405	-
Sonstige Arbeitskräfte	9097	5498	505	-	3599	-	979	821	158	-
Ohne Angabe	-	-	-	-	-	-	-	-	-	-
Insgesamt	6005472	3012492	1330919	-	2992980	-	468409	390271	78138	-

Sozialversicherungspflichtig beschäftigte Arbeitnehmer am 31.12.1990 nach Berufsbereichen und -abschnitten,
Ausländern sowie Stellung im Beruf

Berufsbereiche --- Berufsabschnitte	Beschäftigte						dar.: Ausländer			
	Insgesamt	Arbeiter			Angestellte		zusammen	davon		dar.: Auszu- bil- dende
		zusammen	darunter:		zusammen	dar.: Auszu- bild.		Arbeiter	Ange- stellte	
			Fach- arbeiter	Auszu- bild.						
1	2	3	4	5	6	7	8	9	10	
	051	Düsseldorf, Regierungsbezirk								
Pflanzenbauer, Tierzüchter, Fi.	22476	20100	8910	-	2376	-	1571	1514	57	-
Bergleute, Mineralgewinner	20093	20036	17417	-	57	-	5553	5549	4	-
Fertigungsberufe	641515	607787	311247	-	33728	-	98215	97318	897	-
Steinbearbeiter, Baustoffher.	3250	3167	998	-	83	-	935	932	3	-
Keramiker, Glasmacher	3974	3795	1031	-	179	-	802	793	9	-
Chemiearbeiter, Kunststoffv.	37997	36551	9027	-	1446	-	6834	6763	71	-
Papierher., -verarb., Drucker	24984	21487	8484	-	3497	-	3100	3024	76	-
Holzaufbereiter, -warenfert.	1662	1612	458	-	50	-	329	328	1	-
Metallerzeuger, -bearbeiter	84207	82994	35110	-	1213	-	23019	22990	29	-
Schlosser, Mechaniker	154501	144501	107882	-	10000	-	13291	13066	225	-
Elektriker	60798	56007	41098	-	4791	-	3272	3168	104	-
Montierer u. Metallb. a.n.g.	34339	34079	2089	-	260	-	10633	10624	9	-
Textil-, Bekleidungsberufe	22144	21010	9488	-	1134	-	3900	3867	33	-
Lederher., -verarb., Fellver.	4482	4240	1869	-	242	-	609	602	7	-
Ernährungsberufe	40265	37530	13653	-	2735	-	7029	6899	130	-
Bauberufe	52837	50135	30829	-	2702	-	8040	7966	74	-
Bau-, Raumausst., Polsterer	11542	10922	7666	-	620	-	986	975	11	-
Tischler, Modellbauer	15392	14617	10537	-	775	-	846	834	12	-
Maler, Lackierer	19860	19321	13917	-	539	-	1432	1424	8	-
Warenprüfer, Versandfertigm.	35793	33173	5502	-	2620	-	6592	6522	70	-
Hilfsarbeiter	12294	12220	591	-	74	-	3446	3441	5	-
Maschinisten	21194	20426	11018	-	768	-	3120	3100	20	-
Technische Berufe	152882	8413	5401	-	144469	-	4844	449	4395	-
Ing., Chemiker, Physiker, Math.	45593	235	165	-	45358	-	1828	13	1815	-
Techniker, Tech. Sonderkräfte	107289	8178	5236	-	99111	-	3016	436	2580	-
Dienstleistungsberufe	1085370	260223	57586	-	825147	-	57841	31891	25950	-
Warenkaufleute	163560	7623	1938	-	155937	-	5365	880	4485	-
Dienstleistungskaufleute	77703	1222	423	-	76481	-	1607	49	1558	-
Verkehrsberufe	146901	127508	30452	-	19393	-	14163	13383	780	-
Organ., Verwalt., Büroberufe	397620	5935	1493	-	391685	-	9972	373	9599	-
Ordnungs-, Sicherheitsberufe	25792	18782	4365	-	7010	-	1603	1466	137	-
Schriftwerksch., Künstl. Ber.	15017	1647	921	-	13370	-	1068	97	971	-
Gesundheitsdienstberufe	99950	4498	342	-	95452	-	5647	361	5286	-
Sozial- und Erziehungsberufe	58906	2278	416	-	56628	-	2582	99	2483	-
Allg. Dienstleistungsberufe	99921	90730	17236	-	9191	-	15834	15183	651	-
Sonstige Arbeitskräfte	2726	1533	41	-	1193	-	250	202	48	-
Ohne Angabe	-	-	-	-	-	-	-	-	-	-
Insgesamt	1925062	918092	400602	-	1006970	-	168274	136923	31351	-

Sozialversicherungspflichtig beschäftigte Arbeitnehmer am 31.12.1990 nach Berufsbereichen und -abschnitten,
Ausländern sowie Stellung im Beruf

Berufsbereiche --- Berufsabschnitte	Beschäftigte						dar.: Ausländer			
	Insgesamt	Arbeiter			Angestellte		zusammen	davon		dar.: Auszu- bil- dende
		zusammen	darunter:		zusammen	dar.: Auszu- bild.		Arbeiter	Ange- stellte	
			Fach- arbeiter	Auszu- bild.						
1	2	3	4	5	6	7	8	9	10	
	05111	Düsseldorf, kreisfreie Stadt								
Pflanzenbauer, Tierzüchter, Fi.	2194	1682	801	-	512	-	167	152	15	-
Bergleute, Mineralgewinner	21	18	2	-	3	-	11	11	-	-
Fertigungsberufe	81786	76109	42918	-	5677	-	14666	14448	218	-
Steinbearbeiter, Baustoffher.	313	301	201	-	12	-	97	96	1	-
Keramiker, Glasmacher	694	677	355	-	17	-	153	152	1	-
Chemiearbeiter, Kunststoffv.	3858	3532	621	-	326	-	676	661	15	-
Papierher., -verarb., Drucker	4334	3483	1673	-	851	-	620	585	35	-
Holzaufbereiter, -warenfert.	86	80	19	-	6	-	29	29	-	-
Metallerzeuger, -bearbeiter	7120	7020	3639	-	100	-	2028	2027	1	-
Schlosser, Mechaniker	20451	18950	14906	-	1501	-	2054	2007	47	-
Elektriker	8545	7784	5838	-	761	-	486	468	18	-
Montierer u. Metallb. a.n.g.	1892	1879	175	-	13	-	911	910	1	-
Textil-, Bekleidungsberufe	1331	1225	509	-	106	-	252	247	5	-
Lederher., -verarb., Fellver.	557	525	473	-	32	-	56	54	2	-
Ernährungsberufe	7401	6849	2463	-	552	-	1941	1897	44	-
Bauberufe	7958	7375	4791	-	583	-	2077	2057	20	-
Bau-, Raumausstat., Polsterer	1929	1827	1369	-	102	-	161	157	4	-
Tischler, Modellbauer	1544	1436	1036	-	108	-	133	130	3	-
Maler, Lackierer	3665	3572	2507	-	93	-	358	355	3	-
Warenprüfer, Versandfertig.	5111	4731	411	-	380	-	1449	1434	15	-
Hilfsarbeiter	1754	1741	59	-	13	-	598	597	1	-
Maschinisten	3243	3122	1873	-	121	-	587	585	2	-
Technische Berufe	28874	1038	704	-	27836	-	1098	67	1031	-
Ing., Chemiker, Physiker, Math.	10844	45	29	-	10799	-	487	3	484	-
Techniker, Tech. Sonderkräfte	18030	993	675	-	17037	-	611	64	547	-
Dienstleistungsberufe	245467	46860	8828	-	198607	-	17401	9135	8266	-
Warenkaufleute	31784	1401	325	-	30383	-	1606	254	1352	-
Dienstleistungskaufleute	29118	261	38	-	28857	-	867	17	850	-
Verkehrsberufe	25946	21298	3909	-	4648	-	3272	3005	267	-
Organ.-, Verwalt.-, Büroberufe	102644	1450	214	-	101194	-	3662	102	3560	-
Ordnungs-, Sicherheitsberufe	5870	3889	674	-	1981	-	568	529	39	-
Schriftwertsch., künstl. Ber.	4715	389	229	-	4326	-	361	31	330	-
Gesundheitsdienstberufe	14973	625	21	-	14348	-	1075	73	1002	-
Sozial- und Erziehungsberufe	9680	162	35	-	9518	-	553	17	536	-
Allg. Dienstleistungsberufe	20737	17385	3383	-	3352	-	5437	5107	330	-
Sonstige Arbeitskräfte	654	361	8	-	293	-	114	101	13	-
Ohne Angabe	-	-	-	-	-	-	-	-	-	-
Insgesamt	358996	126068	53261	-	232928	-	33457	23914	9543	-

Sozialversicherungspflichtig beschäftigte Arbeitnehmer am 31.12.1990 nach Berufsbereichen und -abschnitten,
Ausländern sowie Stellung im Beruf

Berufsbereiche --- Berufsabschnitte	Beschäftigte						dar.: Ausländer			
	Insgesamt	Arbeiter			Angestellte		zusammen	davon		dar.: Auszu- bil- dende
		zusammen	darunter:		zusammen	dar.: Auszu- bild.		Arbeiter	Ange- stellte	
			Fach- arbeiter	Auszu- bild.						
1	2	3	4	5	6	7	8	9	10	
	05112	Duisburg, kreisfreie Stadt								
Pflanzenbauer, Tierzüchter, Fi.	1565	1437	611	-	128	-	108	106	2	-
Bergleute, Mineralgewinner	3528	3521	2812	-	7	-	1064	1064	-	-
Fertigungsberufe	67451	64505	35589	-	2946	-	10542	10479	63	-
Steinbearbeiter, Baustoffher.	223	221	67	-	2	-	93	93	-	-
Keramiker, Glasmacher	85	79	26	-	6	-	17	17	-	-
Chemiearbeiter, Kunststoffv.	2263	2181	315	-	82	-	294	291	3	-
Papierher., -verarb., Drucker	1315	1114	318	-	201	-	70	68	2	-
Holzaufbereiter, -warenfert.	241	237	89	-	4	-	34	34	-	-
Metallerzeuger, -bearbeiter	13247	13139	5934	-	108	-	3691	3689	2	-
Schlosser, Mechaniker	17654	16725	12972	-	929	-	1766	1746	20	-
Elektriker	7421	6941	5030	-	480	-	477	469	8	-
Montierer u. Metallb. a.n.g.	1323	1316	109	-	7	-	297	297	-	-
Textil-, Bekleidungsberufe	593	561	155	-	32	-	138	138	-	-
Lederher., -verarb., Fellver.	154	145	112	-	9	-	9	8	1	-
Ernährungsberufe	3196	2965	1062	-	231	-	531	521	10	-
Bauberufe	6207	5907	3601	-	300	-	1151	1145	6	-
Bau-, Raumausst., Polsterer	1347	1297	677	-	50	-	185	185	-	-
Tischler, Modellbauer	1093	1015	744	-	78	-	50	48	2	-
Maler, Lackierer	1966	1916	1375	-	50	-	116	116	-	-
Warenprüfer, Versandfertigm.	2862	2626	723	-	236	-	420	416	4	-
Hilfsarbeiter	883	880	70	-	3	-	208	208	-	-
Maschinisten	5378	5240	2210	-	138	-	995	990	5	-
Technische Berufe	15917	1490	1094	-	14427	-	400	51	349	-
Ing., Chemiker, Physiker, Math.	4235	13	11	-	4222	-	152	-	152	-
Techniker, Tech. Sonderkräfte	11682	1477	1083	-	10205	-	248	51	197	-
Dienstleistungsberufe	98629	29656	6597	-	68973	-	5926	3795	2131	-
Warenkaufleute	13424	697	149	-	12727	-	469	66	403	-
Dienstleistungskaufleute	5617	75	36	-	5542	-	84	1	83	-
Verkehrsberufe	17289	15162	3868	-	2127	-	2082	2018	64	-
Organ., Verwalt., Büroberufe	33007	726	176	-	32281	-	594	51	543	-
Ordnungs-, Sicherheitsberufe	2816	2366	624	-	450	-	175	161	14	-
Schriftwerksch., Künstl. Ber.	972	110	75	-	862	-	68	1	67	-
Gesundheitsdienstberufe	10181	679	37	-	9502	-	661	47	614	-
Sozial- und Erziehungsberufe	5264	283	46	-	4981	-	304	1	303	-
Allg. Dienstleistungsberufe	10059	9558	1586	-	501	-	1489	1449	40	-
Sonstige Arbeitskräfte	103	66	2	-	37	-	20	17	3	-
Ohne Angabe	-	-	-	-	-	-	-	-	-	-
Insgesamt	187193	100675	46705	-	86518	-	18060	15512	2548	-

Sozialversicherungspflichtig beschäftigte Arbeitnehmer am 31.12.1990 nach Berufsbereichen und -abschnitten,
Ausländern sowie Stellung im Beruf

Berufsbereiche --- Berufsabschnitte	Beschäftigte						dar.: Ausländer			
	Insgesamt	Arbeiter			Angestellte		zusammen	davon		dar.: Auszu- bildende
		zusammen	darunter:		zusammen	dar.: Auszu- bild.		Arbeiter	Ange- stellte	
			Fach- arbeiter	Auszu- bild.						
1	2	3	4	5	6	7	8	9	10	
	05113	Essen, Kreisfreie Stadt								
Pflanzenbauer, Tierzüchter, Fi.	2707	2466	1001	-	241	-	153	146	7	-
Bergleute, Mineralgewinner	126	101	55	-	25	-	14	12	2	-
Fertigungsberufe	63445	59477	35889	-	3968	-	6582	6504	78	-
Steinbearbeiter, Baustoffher.	204	201	100	-	3	-	22	22	-	-
Keramiker, Glasmacher	670	645	292	-	25	-	104	103	1	-
Chemiearbeiter, Kunststoffv.	2340	2271	567	-	69	-	374	371	3	-
Papierher., -verarb., Drucker	3494	2849	1213	-	645	-	267	260	7	-
Holzaufbereiter, -warenfert.	169	164	75	-	5	-	21	21	-	-
Metallerzeuger, -bearbeiter	4934	4878	3095	-	56	-	758	757	1	-
Schlosser, Mechaniker	14912	13870	10582	-	1042	-	911	895	16	-
Elektriker	9763	9101	7139	-	667	-	429	415	14	-
Montierer u. Metallb. a.n.g.	1336	1319	178	-	17	-	287	286	1	-
Textil-, Bekleidungsberufe	1180	1121	598	-	59	-	130	129	1	-
Lederher., -verarb., Fellver.	262	241	160	-	21	-	16	15	1	-
Ernährungsberufe	4395	4082	1485	-	313	-	676	665	11	-
Bauberufe	7065	6636	4497	-	429	-	1102	1090	12	-
Bau-, Raumausstat., Polsterer	1398	1328	967	-	70	-	76	76	-	-
Tischler, Modellbauer	1641	1550	1095	-	91	-	102	102	-	-
Maler, Lackierer	3220	3106	2197	-	114	-	228	228	-	-
Warenprüfer, Versandfertig.	2952	2715	360	-	237	-	584	577	7	-
Hilfsarbeiter	1638	1627	60	-	11	-	335	332	3	-
Maschinisten	1867	1773	1229	-	94	-	160	160	-	-
Technische Berufe	20320	758	579	-	19562	-	445	28	417	-
Ing., Chemiker, Physiker, Math.	7289	47	30	-	7242	-	232	-	232	-
Techniker, Tech. Sonderkräfte	13031	711	549	-	12320	-	213	28	185	-
Dienstleistungsberufe	139126	30761	6531	-	108365	-	4807	2446	2361	-
Warenkaufleute	21080	828	269	-	20252	-	397	91	306	-
Dienstleistungskaufleute	8584	113	67	-	8471	-	60	3	57	-
Verkehrsberufe	15918	13893	3072	-	2025	-	706	682	24	-
Organ., Verwalt., Büroberufe	52048	735	176	-	51313	-	727	19	708	-
Ordnungs-, Sicherheitsberufe	3253	2428	561	-	825	-	85	78	7	-
Schriftwerksch., künstl. Ber.	2435	299	183	-	2136	-	144	6	138	-
Gesundheitsdienstberufe	14768	442	44	-	14326	-	767	41	726	-
Sozial- und Erziehungsberufe	8377	318	64	-	8059	-	356	14	342	-
Allg. Dienstleistungsberufe	12663	11705	2095	-	958	-	1565	1512	53	-
Sonstige Arbeitskräfte	493	277	5	-	216	-	36	27	9	-
Ohne Angabe	-	-	-	-	-	-	-	-	-	-
Insgesamt	226217	93840	44060	-	132377	-	12037	9163	2874	-

Sozialversicherungspflichtig beschäftigte Arbeitnehmer am 31.12.1990 nach Berufsbereichen und -abschnitten,
Ausländern sowie Stellung im Beruf

Berufsbereiche --- Berufsabschnitte	Beschäftigte						dar.: Ausländer			
	Insgesamt	Arbeiter			Angestellte		zusammen	davon		dar.: Auszu- bil- dende
		zusammen	darunter:		zusammen	dar.: Auszu- bild.		Arbeiter	Ange- stellte	
			Fach- arbeiter	Auszu- bild.						
1	2	3	4	5	6	7	8	9	10	
	05114	Krefeld, Kreisfreie Stadt								
Pflanzenbauer, Tierzüchter, Fi.	1125	1029	478	-	96	-	60	59	1	-
Bergleute, Mineralgewinner	16	13	2	-	3	-	-	-	-	-
Fertigungsberufe	38467	36702	19761	-	1765	-	4953	4896	57	-
Steinbearbeiter, Baustoffher.	317	315	53	-	2	-	170	170	-	-
Keramiker, Glasmacher	44	30	16	-	14	-	4	4	-	-
Chemiearbeiter, Kunststoffv.	5068	4974	2155	-	94	-	337	333	4	-
Papierher., -verarb., Drucker	1473	1313	550	-	160	-	215	212	3	-
Holzaufbereiter, -warenfert.	23	22	7	-	1	-	1	1	-	-
Metallerzeuger, -bearbeiter	4307	4244	2103	-	63	-	1040	1039	1	-
Schlosser, Mechaniker	9154	8588	6593	-	566	-	724	705	19	-
Elektriker	3193	2960	2248	-	233	-	160	156	4	-
Montierer u. Metallb. a.n.g.	1541	1518	100	-	23	-	354	354	-	-
Textil-, Bekleidungsberufe	2795	2645	1108	-	150	-	567	560	7	-
Lederher., -verarb., Fellver.	104	97	42	-	7	-	28	28	-	-
Ernährungsberufe	1900	1800	663	-	100	-	227	218	9	-
Bauberufe	2560	2415	1480	-	145	-	284	281	3	-
Bau-, Raumausst., Polsterer	505	488	378	-	17	-	30	30	-	-
Tischler, Modellbauer	1094	1042	788	-	52	-	92	90	2	-
Maler, Lackierer	962	942	726	-	20	-	50	50	-	-
Warenprüfer, Versandfertig.	1946	1844	290	-	102	-	331	328	3	-
Hilfsarbeiter	472	472	34	-	-	-	147	147	-	-
Maschinisten	1009	993	427	-	16	-	192	190	2	-
Technische Berufe	10718	652	389	-	10066	-	307	37	270	-
Ing., Chemiker, Physiker, Math.	3580	11	6	-	3569	-	123	1	122	-
Techniker, Tech. Sonderkräfte	7138	641	383	-	6497	-	184	36	148	-
Dienstleistungsberufe	49990	13386	3459	-	36604	-	2804	1730	1074	-
Warenkaufleute	7253	340	71	-	6913	-	224	43	181	-
Dienstleistungskaufleute	3068	64	15	-	3004	-	37	2	35	-
Verkehrsberufe	7424	6570	1713	-	854	-	648	625	23	-
Organ., Verwalt., Büroberufe	17492	312	83	-	17180	-	359	23	336	-
Ordnungs-, Sicherheitsberufe	1302	858	208	-	444	-	85	79	6	-
Schriftwerksch., künstl. Ber.	983	115	66	-	868	-	121	10	111	-
Gesundheitsdienstberufe	4983	286	19	-	4697	-	247	9	238	-
Sozial- und Erziehungsberufe	2544	221	80	-	2323	-	139	13	126	-
Allg. Dienstleistungsberufe	4941	4620	1204	-	321	-	944	926	18	-
Sonstige Arbeitskräfte	85	23	1	-	62	-	4	1	3	-
Ohne Angabe	-	-	-	-	-	-	-	-	-	-
Insgesamt	100401	51805	24090	-	48596	-	8128	6723	1405	-

Sozialversicherungspflichtig beschäftigte Arbeitnehmer am 31.12.1990 nach Berufsbereichen und -abschnitten,
 Ausländern sowie Stellung im Beruf

Berufsbereiche --- Berufsabschnitte	Beschäftigte						dar.: Ausländer			
	Insgesamt	Arbeiter			Angestellte		zusammen	davon		dar.: Auszu- bildende
		zusammen	darunter:		zusammen	dar.: Auszu- bild.		Arbeiter	Ange- stellte	
			Fach- arbeiter	Auszu- bild.						
1	2	3	4	5	6	7	8	9	10	
	05116	Mönchengladbach, Kreisfreie Stadt								
Pflanzenbauer, Tierzüchter, Fi.	887	803	362	-	84	-	46	45	1	-
Bergleute, Mineralgewinner	6	6	3	-	-	-	-	-	-	-
Fertigungsberufe	33784	31992	16865	-	1792	-	4310	4276	34	-
Steinbearbeiter, Baustoffher.	102	96	44	-	6	-	5	5	-	-
Keramiker, Glasmacher	205	194	23	-	11	-	13	11	2	-
Chemiearbeiter, Kunststoffv.	414	367	92	-	47	-	59	57	2	-
Papierher., -verarb., Drucker	2178	1926	868	-	252	-	309	307	2	-
Holzaufbereiter, -warenfert.	23	21	4	-	2	-	1	1	-	-
Metallerzeuger, -bearbeiter	4228	4179	1241	-	49	-	1007	1007	-	-
Schlosser, Mechaniker	7949	7397	5426	-	552	-	515	501	14	-
Elektriker	3539	3297	2222	-	242	-	217	213	4	-
Montierer u. Metallb. a.n.g.	1312	1294	80	-	18	-	327	327	-	-
Textil-, Bekleidungsberufe	4483	4290	2504	-	193	-	826	824	2	-
Lederher., -verarb., Fellver.	104	97	49	-	7	-	20	20	-	-
Ernährungsberufe	1871	1761	752	-	110	-	317	311	6	-
Bauberufe	2345	2261	1230	-	84	-	168	167	1	-
Bau-, Raumausstat., Polsterer	653	611	475	-	42	-	43	43	-	-
Tischler, Modellbauer	902	860	599	-	42	-	42	42	-	-
Maler, Lackierer	1010	988	637	-	22	-	82	81	1	-
Warenprüfer, Versandfertigtm.	1365	1275	298	-	90	-	160	160	-	-
Hilfsarbeiter	583	577	22	-	6	-	168	168	-	-
Maschinisten	518	501	299	-	17	-	31	31	-	-
Technische Berufe	6729	446	225	-	6283	-	230	29	201	-
Ing., Chemiker, Physiker, Math.	1871	7	3	-	1864	-	78	1	77	-
Techniker, Tech. Sonderkräfte	4858	439	222	-	4419	-	152	28	124	-
Dienstleistungsberufe	52474	14225	2834	-	38249	-	2911	1554	1357	-
Warenkaufleute	8159	448	117	-	7711	-	258	46	212	-
Dienstleistungskaufleute	2857	75	17	-	2782	-	45	6	39	-
Verkehrsberufe	7845	6746	1383	-	1099	-	685	582	103	-
Organ.-, Verwalt.-, Büroberufe	18078	265	82	-	17813	-	597	9	588	-
Ordnungs-, Sicherheitsberufe	1230	978	189	-	252	-	100	92	8	-
Schriftwerksch., Künstl. Ber.	671	107	58	-	564	-	44	11	33	-
Gesundheitsdienstberufe	5219	176	20	-	5043	-	249	10	239	-
Sozial- und Erziehungsberufe	2649	69	12	-	2580	-	110	4	106	-
Allg. Dienstleistungsberufe	5766	5361	956	-	405	-	823	794	29	-
Sonstige Arbeitskräfte	107	34	3	-	73	-	5	4	1	-
Ohne Angabe	-	-	-	-	-	-	-	-	-	-
Insgesamt	93987	47506	20292	-	46481	-	7502	5908	1594	-

Sozialversicherungspflichtig beschäftigte Arbeitnehmer am 31.12.1990 nach Berufsbereichen und -abschnitten,
Ausländern sowie Stellung im Beruf

Berufsbereiche --- Berufsabschnitte	Beschäftigte						dar.: Ausländer			
	Insgesamt	Arbeiter			Angestellte		zusammen	davon		dar.: Auszu- bildende
		zusammen	darunter:		zusammen	dar.: Auszu- bild.		Arbeiter	Ange- stellte	
			Fach- arbeiter	Auszu- bild.						
1	2	3	4	5	6	7	8	9	10	
	05117	Mülheim an der Ruhr, kreisfreie Stadt								
Pflanzenbauer, Tierzüchter, Fi.	662	611	235	-	51	-	65	64	1	-
Bergleute, Mineralgewinner	2452	2450	2324	-	2	-	904	904	-	-
Fertigungsberufe	21551	20650	10643	-	901	-	2916	2901	15	-
Steinbearbeiter, Baustoffher.	46	44	24	-	2	-	3	3	-	-
Keramiker, Glasmacher	16	14	9	-	2	-	1	1	-	-
Chemiearbeiter, Kunststoffv.	436	410	93	-	26	-	60	59	1	-
Papierher., -verarb., Drucker	447	339	193	-	108	-	45	44	1	-
Holzaufbereiter, -warenfert.	48	48	27	-	-	-	3	3	-	-
Metallerzeuger, -bearbeiter	4250	4220	1731	-	30	-	732	730	2	-
Schlosser, Mechaniker	4789	4551	3602	-	238	-	333	332	1	-
Elektriker	2068	1928	1647	-	140	-	101	98	3	-
Montierer u. Metallb. a.n.g.	217	215	45	-	2	-	45	45	-	-
Textil-, Bekleidungsberufe	289	281	81	-	8	-	46	46	-	-
Lederher., -verarb., Fellver.	536	503	99	-	33	-	163	163	-	-
Ernährungsberufe	2514	2418	566	-	96	-	615	612	3	-
Bauberufe	1272	1207	710	-	65	-	153	150	3	-
Bau-, Raumausst., Polsterer	436	410	336	-	26	-	38	38	-	-
Tischler, Modellbauer	389	367	270	-	22	-	23	23	-	-
Maler, Lackierer	812	788	640	-	24	-	48	48	-	-
Warenprüfer, Versandfertig.	1960	1896	301	-	64	-	281	280	1	-
Hilfsarbeiter	278	278	14	-	-	-	67	67	-	-
Maschinisten	748	733	255	-	15	-	159	159	-	-
Technische Berufe	5500	209	156	-	5291	-	179	12	167	-
Ing., Chemiker, Physiker, Math.	1560	6	4	-	1554	-	59	1	58	-
Techniker, Tech. Sonderkräfte	3940	203	152	-	3737	-	120	11	109	-
Dienstleistungsberufe	33990	8644	1548	-	25346	-	1376	819	557	-
Warenkaufleute	6061	234	47	-	5827	-	121	17	104	-
Dienstleistungskaufleute	1531	78	31	-	1453	-	22	2	20	-
Verkehrsberufe	4932	4435	757	-	497	-	405	398	7	-
Organ., Verwalt., Büroberufe	12656	171	44	-	12485	-	198	9	189	-
Ordnungs-, Sicherheitsberufe	766	658	92	-	108	-	29	24	5	-
Schriftwerksch., Künstl. Ber.	392	37	19	-	355	-	20	2	18	-
Gesundheitsdienstberufe	2865	169	6	-	2696	-	159	15	144	-
Sozial- und Erziehungsberufe	1740	49	1	-	1691	-	62	2	60	-
Allg. Dienstleistungsberufe	3047	2813	551	-	234	-	360	350	10	-
Sonstige Arbeitskräfte	328	244	1	-	84	-	17	16	1	-
Ohne Angabe	-	-	-	-	-	-	-	-	-	-
Insgesamt	64483	32808	14907	-	31675	-	5457	4716	741	-

Sozialversicherungspflichtig beschäftigte Arbeitnehmer am 31.12.1990 nach Berufsbereichen und -abschnitten,
Ausländern sowie Stellung im Beruf

Berufsbereiche --- Berufsabschnitte	Beschäftigte						dar.: Ausländer			
	Insgesamt	Arbeiter			Angestellte		zusammen	davon		dar.: Auszu- bil- dende
		zusammen	darunter:		zusammen	dar.: Auszu- bild.		Arbeiter	Ange- stellte	
			Fach- arbeiter	Auszu- bild.						
1	2	3	4	5	6	7	8	9	10	
	05119	Oberhausen, Kreisfreie Stadt								
Pflanzenbauer, Tierzüchter, Fi.	1107	1066	260	-	41	-	82	82	-	-
Bergleute, Mineralgewinner	2199	2199	1946	-	-	-	614	614	-	-
Fertigungsberufe	22006	20762	13086	-	1244	-	2328	2295	33	-
Steinbearbeiter, Baustoffher.	130	126	35	-	4	-	13	13	-	-
Keramiker, Glasmacher	17	16	10	-	1	-	-	-	-	-
Chemiearbeiter, Kunststoffv.	1318	1201	375	-	117	-	128	126	2	-
Papierher., -verarb., Drucker	294	218	88	-	76	-	7	6	1	-
Holzaufbereiter, -warenfert.	26	20	19	-	6	-	2	2	-	-
Metallerzeuger, -bearbeiter	2426	2399	1838	-	27	-	405	404	1	-
Schlosser, Mechaniker	7239	6792	5305	-	447	-	619	608	11	-
Elektriker	2101	1925	1259	-	176	-	118	116	2	-
Montierer u. Metallb. a.n.g.	268	266	22	-	2	-	50	50	-	-
Textil-, Bekleidungsberufe	280	260	51	-	20	-	88	88	-	-
Lederher., -verarb., Fellver.	81	75	54	-	6	-	8	8	-	-
Ernährungsberufe	1295	1233	491	-	62	-	157	152	5	-
Bauberufe	2555	2425	1562	-	130	-	253	247	6	-
Bau-, Raumausstat., Polsterer	743	703	367	-	40	-	103	101	2	-
Tischler, Modellbauer	829	804	594	-	25	-	45	45	-	-
Maler, Lackierer	710	688	534	-	22	-	35	35	-	-
Warenprüfer, Versandfertig.	503	437	136	-	66	-	107	105	2	-
Hilfsarbeiter	666	666	9	-	-	-	140	140	-	-
Maschinisten	525	508	337	-	17	-	50	49	1	-
Technische Berufe	5551	360	268	-	5191	-	127	10	117	-
Ing., Chemiker, Physiker, Math.	2097	9	7	-	2088	-	68	-	68	-
Techniker, Tech. Sonderkräfte	3454	351	261	-	3103	-	59	10	49	-
Dienstleistungsberufe	35977	11009	2579	-	24968	-	1573	926	647	-
Warenkaufleute	5570	349	95	-	5221	-	147	34	113	-
Dienstleistungskaufleute	1516	28	7	-	1488	-	9	-	9	-
Verkehrsberufe	4469	4008	1451	-	461	-	281	277	4	-
Organ., Verwalt., Büroberufe	11308	303	83	-	11005	-	164	7	157	-
Ordnungs-, Sicherheitsberufe	1036	808	218	-	228	-	36	34	2	-
Schriftwerksch., künstl. Ber.	449	43	19	-	406	-	61	4	57	-
Gesundheitsdienstberufe	4119	269	12	-	3850	-	262	25	237	-
Sozial- und Erziehungsberufe	2208	106	17	-	2102	-	69	5	64	-
Allg. Dienstleistungsberufe	5302	5095	677	-	207	-	544	540	4	-
Sonstige Arbeitskräfte	24	4	1	-	20	-	1	-	1	-
Ohne Angabe	-	-	-	-	-	-	-	-	-	-
Insgesamt	66864	35400	18140	-	31464	-	4725	3927	798	-

Sozialversicherungspflichtig beschäftigte Arbeitnehmer am 31.12.1990 nach Berufsbereichen und -abschnitten,
Ausländern sowie Stellung im Beruf

Berufsbereiche --- Berufsabschnitte	Beschäftigte						dar.: Ausländer			
	Insgesamt	Arbeiter			Angestellte		zusammen	davon		dar.: Auszu- bildende
		zusammen	darunter:		zusammen	dar.: Auszu- bild.		Arbeiter	Ange- stellte	
			Fach- arbeiter	Auszu- bild.						
1	2	3	4	5	6	7	8	9	10	
	05120	Remscheid, kreisfreie Stadt								
Pflanzenbauer, Tierzüchter, Fi.	338	305	132	-	33	-	28	26	2	-
Bergleute, Mineralgewinner	17	17	11	-	-	-	1	1	-	-
Fertigungsberufe	25345	24387	10378	-	958	-	5949	5928	21	-
Steinbearbeiter, Baustoffher.	22	18	7	-	4	-	4	4	-	-
Keramiker, Glasmacher	27	26	4	-	1	-	8	7	1	-
Chemiearbeiter, Kunststoffv.	932	909	107	-	23	-	296	295	1	-
Papierher., -verarb., Drucker	477	425	162	-	52	-	64	64	-	-
Holzaufbereiter, -warenfert.	197	194	25	-	3	-	53	53	-	-
Metallerzeuger, -bearbeiter	6366	6292	2558	-	74	-	2274	2270	4	-
Schlosser, Mechaniker	6340	6024	3900	-	316	-	1024	1018	6	-
Elektriker	1457	1337	1063	-	120	-	99	97	2	-
Montierer u. Metallb. a.n.g.	2508	2495	104	-	13	-	767	767	-	-
Textil-, Bekleidungsberufe	666	653	68	-	13	-	219	219	-	-
Lederher., -verarb., Fellver.	234	219	60	-	15	-	18	17	1	-
Ernährungsberufe	966	888	311	-	78	-	157	153	4	-
Bauberufe	1125	1048	689	-	77	-	183	183	-	-
Bau-, Raumausstat., Polsterer	157	142	105	-	15	-	5	5	-	-
Tischler, Modellbauer	278	266	191	-	12	-	22	21	1	-
Maler, Lackierer	461	451	322	-	10	-	33	33	-	-
Warenprüfer, Versandfertigtm.	2006	1891	451	-	115	-	387	386	1	-
Hilfsarbeiter	493	491	14	-	2	-	156	156	-	-
Maschinisten	633	618	237	-	15	-	180	180	-	-
Technische Berufe	4286	217	153	-	4069	-	112	21	91	-
Ing., Chemiker, Physiker, Math.	1134	30	28	-	1104	-	29	4	25	-
Techniker, Tech. Sonderkräfte	3152	187	125	-	2965	-	83	17	66	-
Dienstleistungsberufe	25503	6282	1087	-	19221	-	1389	824	565	-
Warenkaufleute	4194	165	32	-	4029	-	143	14	129	-
Dienstleistungskaufleute	1554	35	13	-	1519	-	25	2	23	-
Verkehrsberufe	3539	3174	603	-	365	-	426	417	9	-
Organ., Verwalt., Büroberufe	9163	167	46	-	8996	-	173	9	164	-
Ordnungs-, Sicherheitsberufe	517	402	48	-	115	-	20	18	2	-
Schriftwerksch., Künstl. Ber.	299	45	26	-	254	-	24	2	22	-
Gesundheitsdienstberufe	2690	88	12	-	2602	-	162	12	150	-
Sozial- und Erziehungsberufe	1286	112	7	-	1174	-	61	6	55	-
Allg. Dienstleistungsberufe	2261	2094	300	-	167	-	355	344	11	-
Sonstige Arbeitskräfte	50	11	1	-	39	-	2	-	2	-
Ohne Angabe	-	-	-	-	-	-	-	-	-	-
Insgesamt	55539	31219	11762	-	24320	-	7481	6800	681	-

Sozialversicherungspflichtig beschäftigte Arbeitnehmer am 31.12.1990 nach Berufsbereichen und -abschnitten,
Ausländern sowie Stellung im Beruf

Berufsbereiche --- Berufsabschnitte	Beschäftigte						dar.: Ausländer			
	Insgesamt	Arbeiter			Angestellte		zusammen	davon		dar.: Auszubildende
		zusammen	darunter:		zusammen	dar.: Auszubild.		Arbeiter	Angestellte	
			Facharbeiter	Auszubild.						
1	2	3	4	5	6	7	8	9	10	
	05122	Solingen, kreisfreie Stadt								
Pflanzenbauer, Tierzüchter, Fi.	456	421	185	-	35	-	39	39	-	-
Bergleute, Mineralgewinner	4	4	1	-	-	-	1	1	-	-
Fertigungsberufe	26014	24870	9287	-	1144	-	5752	5724	28	-
Steinbearbeiter, Baustoffher.	44	43	13	-	1	-	8	8	-	-
Keramiker, Glasmacher	64	62	29	-	2	-	14	14	-	-
Chemiearbeiter, Kunststoffv.	983	959	75	-	24	-	334	333	1	-
Papierher., -verarb., Drucker	925	837	314	-	88	-	97	96	1	-
Holzaufbereiter, -warenfert.	219	217	17	-	2	-	58	58	-	-
Metallerzeuger, -bearbeiter	5826	5665	1501	-	161	-	1999	1995	4	-
Schlosser, Mechaniker	5918	5548	3795	-	370	-	668	659	9	-
Elektriker	1382	1255	946	-	127	-	74	72	2	-
Montierer u. Metallb. a.n.g.	3566	3550	148	-	16	-	1250	1249	1	-
Textil-, Bekleidungsberufe	301	283	101	-	18	-	99	98	1	-
Lederher., -verarb., Fellver.	175	167	36	-	8	-	32	31	1	-
Ernährungsberufe	1144	1064	342	-	80	-	239	236	3	-
Bauberufe	1295	1236	741	-	59	-	184	184	-	-
Bau-, Raumausstat., Polsterer	283	265	192	-	18	-	35	34	1	-
Tischler, Modellbauer	438	419	276	-	19	-	27	27	-	-
Maler, Lackierer	569	561	377	-	8	-	37	37	-	-
Warenprüfer, Versandfertigm.	2199	2078	198	-	121	-	396	393	3	-
Hilfsarbeiter	452	450	18	-	2	-	171	171	-	-
Maschinisten	231	211	168	-	20	-	30	29	1	-
Technische Berufe	3043	205	139	-	2838	-	104	17	87	-
Ing., Chemiker, Physiker, Math.	657	8	5	-	649	-	28	-	28	-
Techniker, Tech. Sonderkräfte	2386	197	134	-	2189	-	76	17	59	-
Dienstleistungsberufe	27742	7113	1211	-	20629	-	1563	1011	552	-
Warenkaufleute	4150	218	64	-	3932	-	132	26	106	-
Dienstleistungskaufleute	1693	55	10	-	1638	-	28	1	27	-
Verkehrsberufe	4098	3601	575	-	497	-	514	507	7	-
Organ.-, Verwalt.-, Büroberufe	9812	152	44	-	9660	-	193	4	189	-
Ordnungs-, Sicherheitsberufe	476	369	44	-	107	-	40	38	2	-
Schriftwerksch., Künstl. Ber.	313	49	28	-	264	-	17	2	15	-
Gesundheitsdienstberufe	2827	171	20	-	2656	-	142	10	132	-
Sozial- und Erziehungsberufe	1750	70	20	-	1680	-	68	3	65	-
Allg. Dienstleistungsberufe	2623	2428	406	-	195	-	429	420	9	-
Sonstige Arbeitskräfte	31	19	4	-	12	-	1	1	-	-
Ohne Angabe	-	-	-	-	-	-	-	-	-	-
Insgesamt	57290	32632	10827	-	24658	-	7460	6793	667	-

Sozialversicherungspflichtig beschäftigte Arbeitnehmer am 31.12.1990 nach Berufsbereichen und -abschnitten,
Ausländern sowie Stellung im Beruf

Berufsbereiche --- Berufsabschnitte	Beschäftigte						dar.: Ausländer			
	Insgesamt	Arbeiter			Angestellte		zusammen	davon		dar.: Auszu- bil- dende
		zusammen	darunter:		zusammen	dar.: Auszu- bild.		Arbeiter	Ange- stellte	
			Fach- arbeiter	Auszu- bild.						
1	2	3	4	5	6	7	8	9	10	
	05124	Huppertal, Kreisfreie Stadt								
Pflanzenbauer, Tierzüchter, Fi.	1251	1149	550	-	102	-	121	118	3	-
Bergleute, Mineralgewinner	85	80	20	-	5	-	7	7	-	-
Fertigungsberufe	54486	51927	21938	-	2559	-	9532	9471	61	-
Steinbearbeiter, Baustoffher.	73	71	50	-	2	-	6	6	-	-
Keramiker, Glasmacher	51	40	15	-	11	-	8	8	-	-
Chemiearbeiter, Kunststoffv.	5841	5665	1072	-	176	-	1802	1788	14	-
Papierher., -verarb., Drucker	2838	2617	753	-	221	-	445	440	5	-
Holzaufbereiter, -warenfert.	143	141	23	-	2	-	41	41	-	-
Metallerzeuger, -bearbeiter	6818	6733	2498	-	85	-	2004	2002	2	-
Schlosser, Mechaniker	11369	10697	7760	-	672	-	856	842	14	-
Elektriker	4055	3679	2698	-	376	-	192	190	2	-
Montierer u. Metallb. a.n.g.	5452	5371	172	-	81	-	1357	1356	1	-
Textil-, Bekleidungsberufe	2856	2697	1129	-	159	-	483	480	3	-
Lederher., -verarb., Fellver.	359	341	115	-	18	-	55	55	-	-
Ernährungsberufe	2644	2472	874	-	172	-	440	435	5	-
Bauberufe	2570	2458	1427	-	112	-	388	382	6	-
Bau-, Raumausstat., Polsterer	654	595	419	-	59	-	44	43	1	-
Tischler, Modellbauer	1011	955	715	-	56	-	44	43	1	-
Maler, Lackierer	1291	1245	949	-	46	-	82	81	1	-
Warenprüfer, Versandfertigtm.	4172	3917	695	-	255	-	724	720	4	-
Hilfsarbeiter	1534	1531	37	-	3	-	498	498	-	-
Maschinisten	755	702	537	-	53	-	63	61	2	-
Technische Berufe	11523	757	357	-	10766	-	308	44	264	-
Ing., Chemiker, Physiker, Math.	2525	8	6	-	2517	-	78	-	78	-
Techniker, Tech. Sonderkräfte	8998	749	351	-	8249	-	230	44	186	-
Dienstleistungsberufe	84512	19542	4826	-	64970	-	3858	2306	1552	-
Warenkaufleute	12025	599	156	-	11426	-	314	48	266	-
Dienstleistungskaufleute	6383	122	54	-	6261	-	99	3	96	-
Verkehrsberufe	11586	10270	2898	-	1316	-	1015	997	18	-
Organ.-, Verwalt.-, Büroberufe	32197	461	137	-	31736	-	425	14	411	-
Ordnungs-, Sicherheitsberufe	2006	1420	304	-	586	-	74	69	5	-
Schriftwerksch., künstl. Ber.	1155	108	51	-	1047	-	94	7	87	-
Gesundheitsdienstberufe	7636	509	48	-	7127	-	498	45	453	-
Sozial- und Erziehungsberufe	5190	209	46	-	4981	-	202	11	191	-
Allg. Dienstleistungsberufe	6334	5844	1132	-	490	-	1137	1112	25	-
Sonstige Arbeitskräfte	191	112	7	-	79	-	11	9	2	-
Ohne Angabe	-	-	-	-	-	-	-	-	-	-
Insgesamt	152048	73567	27698	-	78481	-	13837	11955	1882	-

Sozialversicherungspflichtig beschäftigte Arbeitnehmer am 31.12.1990 nach Berufsbereichen und -abschnitten,
 Ausländern sowie Stellung im Beruf

Berufsbereiche --- Berufsabschnitte	Beschäftigte						dar.: Ausländer			
	Insge- samt	Arbeiter			Angestellte		zusammen	davon		dar.: Auszu- bildende
		zusammen	darunter:		zusammen	dar.: Auszu- bild.		Arbeiter	Ange- stellte	
			Fach- arbeiter	Auszu- bild.						
1	2	3	4	5	6	7	8	9	10	
	05154	Kleve, Kreis								
Pflanzenbauer, Tierzüchter, Fi.	2630	2449	1350	-	181	-	132	126	6	-
Bergleute, Mineralgewinner	21	19	16	-	2	-	-	-	-	-
Fertigungsberufe	24790	23439	12149	-	1351	-	1801	1744	57	-
Steinbearbeiter, Baustoffher.	228	223	27	-	5	-	60	60	-	-
Keramiker, Glasmacher	73	68	16	-	5	-	7	7	-	-
Chemiearbeiter, Kunststoffv.	1169	1122	240	-	47	-	105	98	7	-
Papierher., -verarb., Drucker	1249	1122	463	-	127	-	57	54	3	-
Holzaufbereiter, -warenfert.	90	85	26	-	5	-	12	12	-	-
Metallerzeuger, -bearbeiter	733	708	321	-	25	-	70	69	1	-
Schlosser, Mechaniker	6160	5691	4132	-	469	-	372	353	19	-
Elektriker	2428	2260	1162	-	168	-	148	141	7	-
Montierer u. Metallb. a.n.g.	543	536	77	-	7	-	40	40	-	-
Textil-, Bekleidungsberufe	1144	1098	242	-	46	-	134	132	2	-
Lederher., -verarb., Fellver.	759	738	332	-	21	-	35	35	-	-
Ernährungsberufe	2790	2608	963	-	182	-	249	239	10	-
Bauberufe	3150	3066	1869	-	84	-	287	285	2	-
Bau-, Raumausstat., Polsterer	426	411	294	-	15	-	22	22	-	-
Tischler, Modellbauer	1339	1294	977	-	45	-	53	53	-	-
Maler, Lackierer	753	739	573	-	14	-	25	25	-	-
Warenprüfer, Versandfertigm.	1036	967	104	-	69	-	73	67	6	-
Hilfsarbeiter	306	302	55	-	4	-	22	22	-	-
Maschinisten	414	401	276	-	13	-	30	30	-	-
Technische Berufe	3030	164	94	-	2866	-	170	6	164	-
Ing., Chemiker, Physiker, Math.	586	3	3	-	583	-	35	-	35	-
Techniker, Tech. Sonderkräfte	2444	161	91	-	2283	-	135	6	129	-
Dienstleistungsberufe	40113	9915	2539	-	30198	-	1612	592	1020	-
Warenkaufleute	6711	298	58	-	6413	-	173	27	146	-
Dienstleistungskaufleute	2811	33	12	-	2778	-	92	-	92	-
Verkehrsberufe	5404	4750	1511	-	654	-	341	291	50	-
Organ., Verwalt., Büroberufe	11943	98	20	-	11845	-	385	4	381	-
Ordnungs-, Sicherheitsberufe	1133	866	218	-	267	-	43	38	5	-
Schriftwerksch., künstl. Ber.	274	37	10	-	237	-	12	1	11	-
Gesundheitsdienstberufe	5283	80	13	-	5203	-	256	7	249	-
Sozial- und Erziehungsberufe	2571	127	10	-	2444	-	75	3	72	-
Allg. Dienstleistungsberufe	3983	3626	687	-	357	-	235	221	14	-
Sonstige Arbeitskräfte	64	49	1	-	15	-	4	4	-	-
Ohne Angabe	-	-	-	-	-	-	-	-	-	-
Insgesamt	70648	36035	16149	-	34613	-	3719	2472	1247	-

Sozialversicherungspflichtig beschäftigte Arbeitnehmer am 31.12.1990 nach Berufsbereichen und -abschnitten,
Ausländern sowie Stellung im Beruf

Berufsbereiche --- Berufsabschnitte	Beschäftigte						dar.: Ausländer			
	Insgesamt	Arbeiter			Angestellte		zusammen	davon		dar.: Auszubildende
		zusammen	darunter:		zusammen	dar.: Auszubild.		Arbeiter	Angestellte	
			Facharbeiter	Auszubild.						
1	2	3	4	5	6	7	8	9	10	
	05158	Mettmann, Kreis								
Pflanzenbauer, Tierzüchter, Fi.	1933	1541	645	-	392	-	184	175	9	-
Bergleute, Mineralgewinner	72	71	11	-	1	-	4	4	-	-
Fertigungsberufe	64910	61327	25352	-	3583	-	13602	13512	90	-
Steinbearbeiter, Baustoffher.	224	221	82	-	3	-	65	65	-	-
Keramiker, Glasmacher	132	107	32	-	25	-	26	23	3	-
Chemiearbeiter, Kunststoffv.	2648	2489	305	-	159	-	562	554	8	-
Papierher., -verarb., Drucker	2038	1822	501	-	216	-	387	382	5	-
Holzaufbereiter, -warenfert.	118	113	31	-	5	-	28	27	1	-
Metallerzeuger, -bearbeiter	13026	12756	3999	-	270	-	4644	4638	6	-
Schlosser, Mechaniker	13801	12732	9134	-	1069	-	1284	1264	20	-
Elektriker	5009	4430	3235	-	579	-	328	310	18	-
Montierer u. Metallb. a.n.g.	9882	9843	565	-	39	-	3489	3485	4	-
Textil-, Bekleidungsberufe	1003	920	380	-	83	-	184	181	3	-
Lederher., -verarb., Fellver.	533	501	197	-	32	-	77	77	-	-
Ernährungsberufe	2632	2361	1052	-	271	-	387	383	4	-
Bauberufe	3662	3473	1921	-	189	-	583	579	4	-
Bau-, Raumausst., Polsterer	869	809	594	-	60	-	90	88	2	-
Tischler, Modellbauer	1325	1257	913	-	68	-	68	68	-	-
Maler, Lackierer	1458	1416	1006	-	42	-	130	129	1	-
Warenprüfer, Versandfertigm.	4487	4044	653	-	443	-	778	767	11	-
Hilfsarbeiter	901	896	65	-	5	-	325	325	-	-
Maschinisten	1162	1137	687	-	25	-	167	167	-	-
Technische Berufe	14597	644	422	-	13953	-	572	45	527	-
Ing., Chemiker, Physiker, Math.	3895	15	9	-	3880	-	211	1	210	-
Techniker, Tech. Sonderkräfte	10702	629	413	-	10073	-	361	44	317	-
Dienstleistungsberufe	86673	19826	4515	-	66847	-	4827	2668	2159	-
Warenkaufleute	14917	617	177	-	14300	-	490	82	408	-
Dienstleistungskaufleute	3863	70	37	-	3793	-	71	2	69	-
Verkehrsberufe	13449	11496	2530	-	1953	-	1649	1564	85	-
Organ-, Verwalt., Büroberufe	33341	398	166	-	32943	-	994	67	927	-
Ordnungs-, Sicherheitsberufe	1399	813	266	-	586	-	65	44	21	-
Schriftwerksch., Künstl. Ber.	803	119	72	-	684	-	48	10	38	-
Gesundheitsdienstberufe	6991	340	37	-	6651	-	404	34	370	-
Sozial- und Erziehungsberufe	5360	148	13	-	5212	-	207	8	199	-
Allg. Dienstleistungsberufe	6550	5825	1217	-	725	-	899	857	42	-
Sonstige Arbeitskräfte	137	52	-	-	85	-	8	-	8	-
Ohne Angabe	-	-	-	-	-	-	-	-	-	-
Insgesamt	168322	83461	30945	-	84861	-	19197	16404	2793	-

Sozialversicherungspflichtig beschäftigte Arbeitnehmer am 31.12.1990 nach Berufsbereichen und -abschnitten,
 Ausländern sowie Stellung im Beruf

Berufsbereiche --- Berufsabschnitte	Beschäftigte						dar.: Ausländer			
	Insgesamt	Arbeiter			Angestellte		zusammen	davon		dar.: Auszu- bildende
		zusammen	darunter:		zusammen	dar.: Auszu- bild.		Arbeiter	Ange- stellte	
			Fach- arbeiter	Auszu- bild.						
1	2	3	4	5	6	7	8	9	10	
	05162	Neuss, Kreis								
Pflanzenbauer, Tierzüchter, Fi.	1917	1709	730	-	208	-	166	161	5	-
Bergleute, Mineralgewinner	333	326	76	-	7	-	114	112	2	-
Fertigungsberufe	45549	43388	22329	-	2161	-	7793	7732	61	-
Steinbearbeiter, Baustoffher.	547	541	148	-	6	-	216	215	1	-
Keramiker, Glasmacher	472	459	35	-	13	-	216	216	-	-
Chemiearbeiter, Kunststoffv.	5660	5526	2469	-	134	-	1061	1057	4	-
Papierher., -verarb., Drucker	1433	1333	335	-	100	-	278	275	3	-
Holzaufbereiter, -warenfert.	60	57	29	-	3	-	21	21	-	-
Metallerzeuger, -bearbeiter	5126	5065	2006	-	61	-	1493	1492	1	-
Schlosser, Mechaniker	10830	10164	7668	-	666	-	875	864	11	-
Elektriker	3525	3261	2541	-	264	-	164	156	8	-
Montierer u. Metallb. a.n.g.	1449	1441	46	-	8	-	660	660	-	-
Textil-, Bekleidungsberufe	1150	1058	579	-	92	-	182	180	2	-
Lederher., -verarb., Fellver.	77	73	42	-	4	-	6	6	-	-
Ernährungsberufe	3240	3033	943	-	207	-	696	688	8	-
Bauberufe	3623	3470	1944	-	153	-	564	559	5	-
Bau-, Raumausst., Polsterer	608	566	428	-	42	-	35	34	1	-
Tischler, Modellbauer	945	898	614	-	47	-	38	36	2	-
Maler, Lackierer	1236	1211	817	-	25	-	128	127	1	-
Warenprüfer, Versandfertig.	2075	1893	324	-	182	-	564	556	8	-
Hilfsarbeiter	1047	1042	16	-	5	-	336	336	-	-
Maschinisten	2446	2297	1345	-	149	-	260	254	6	-
Technische Berufe	10427	575	371	-	9852	-	348	20	328	-
Ing., Chemiker, Physiker, Math.	2865	19	12	-	2846	-	150	-	150	-
Techniker, Tech. Sonderkräfte	7562	556	359	-	7006	-	198	20	178	-
Dienstleistungsberufe	67198	17362	3985	-	49836	-	3916	2135	1781	-
Warenkaufleute	11237	510	126	-	10727	-	454	52	402	-
Dienstleistungskaufleute	4038	68	31	-	3970	-	85	4	81	-
Verkehrsberufe	10709	9411	2225	-	1298	-	1112	1073	39	-
Organ., Verwalt., Büroberufe	23073	317	105	-	22756	-	785	40	745	-
Ordnungs-, Sicherheitsberufe	1776	1236	349	-	540	-	127	118	9	-
Schriftwertsch., künstl. Ber.	602	67	35	-	535	-	19	3	16	-
Gesundheitsdienstberufe	5871	148	15	-	5723	-	314	13	301	-
Sozial- und Erziehungsberufe	3854	123	27	-	3731	-	155	6	149	-
Allg. Dienstleistungsberufe	6038	5482	1072	-	556	-	865	826	39	-
Sonstige Arbeitskräfte	244	139	6	-	105	-	9	7	2	-
Ohne Angabe	-	-	-	-	-	-	-	-	-	-
Insgesamt	125668	63499	27497	-	62169	-	12346	10167	2179	-

Sozialversicherungspflichtig beschäftigte Arbeitnehmer am 31.12.1990 nach Berufsbereichen und -abschnitten,
Ausländern sowie Stellung im Beruf

Berufsbereiche --- Berufsabschnitte	Beschäftigte						dar.: Ausländer			
	Insgesamt	Arbeiter			Angestellte		zusammen	davon		dar.: Auszu- bildende
		zusammen	darunter:		zusammen	dar.: Auszu- bild.		Arbeiter	Anga- stellte	
			Fach- arbeiter	Auszu- bild.						
1	2	3	4	5	6	7	8	9	10	
	05166	Viersen, Kreis								
Pflanzenbauer, Tierzüchter, Fi.	1398	1301	634	-	97	-	77	77	-	-
Bergleute, Mineralgewinner	28	27	1	-	1	-	9	9	-	-
Fertigungsberufe	32380	30793	13811	-	1587	-	3876	3829	47	-
Steinbearbeiter, Baustoffher.	314	296	56	-	18	-	56	55	1	-
Keramiker, Glasmacher	145	136	38	-	9	-	64	64	-	-
Chemiearbeiter, Kunststoffv.	3475	3392	173	-	83	-	577	571	6	-
Papierher., -verarb., Drucker	1248	1150	488	-	98	-	130	127	3	-
Holzaufbereiter, -warenfert.	68	65	25	-	3	-	8	8	-	-
Metallerzeuger, -bearbeiter	2611	2551	979	-	60	-	471	470	1	-
Schlosser, Mechaniker	6374	5886	4240	-	488	-	418	409	9	-
Elektriker	2306	2082	1483	-	224	-	106	98	8	-
Montierer u. Metallb. a.n.g.	1962	1959	152	-	3	-	662	662	-	-
Textil-, Bekleidungsberufe	3205	3087	1702	-	118	-	416	410	6	-
Lederher., -verarb., Fellver.	478	460	55	-	18	-	81	80	1	-
Ernährungsberufe	2169	2041	839	-	128	-	212	206	6	-
Bauberufe	2543	2456	1335	-	87	-	148	147	1	-
Bau-, Raumausst., Polsterer	618	588	404	-	30	-	51	51	-	-
Tischler, Modellbauer	1115	1069	709	-	46	-	61	60	1	-
Maler, Lackierer	722	707	508	-	15	-	38	37	1	-
Warenprüfer, Versandfertig.	1938	1800	362	-	138	-	231	228	3	-
Hilfsarbeiter	538	534	48	-	4	-	91	91	-	-
Maschinisten	551	534	215	-	17	-	55	55	-	-
Technische Berufe	4583	464	104	-	4119	-	222	44	178	-
Ing., Chemiker, Physiker, Math.	1004	10	8	-	994	-	59	1	58	-
Techniker, Tech. Sonderkräfte	3579	454	96	-	3125	-	163	43	120	-
Dienstleistungsberufe	41414	11065	2513	-	30349	-	1878	935	943	-
Warenkaufleute	6929	386	98	-	6543	-	157	25	132	-
Dienstleistungskaufleute	1914	36	11	-	1878	-	40	2	38	-
Verkehrsberufe	6728	5933	1439	-	795	-	597	531	66	-
Organ.-, Verwalt.-, Büroberufe	13689	169	52	-	13520	-	435	10	425	-
Ordnungs-, Sicherheitsberufe	1012	766	235	-	246	-	111	103	8	-
Schriftwerksch., künstl. Ber.	413	40	21	-	373	-	17	2	15	-
Gesundheitsdienstberufe	4630	271	13	-	4359	-	182	7	175	-
Sozial- und Erziehungsberufe	2466	109	26	-	2357	-	70	2	68	-
Allg. Dienstleistungsberufe	3633	3355	618	-	278	-	269	253	16	-
Sonstige Arbeitskräfte	64	38	1	-	26	-	4	3	1	-
Ohne Angabe	-	-	-	-	-	-	-	-	-	-
Insgesamt	79867	43688	17064	-	36179	-	6066	4897	1169	-

Sozialversicherungspflichtig beschäftigte Arbeitnehmer am 31.12.1990 nach Berufsbereichen und -abschnitten,
Ausländern sowie Stellung im Beruf

Berufsbereiche --- Berufsabschnitte	Beschäftigte						dar.: Ausländer			
	Insge- samt	Arbeiter			Angestellte		zusammen	davon		dar.: Auszu- bil- dende
		zusammen	darunter:		zusammen	dar.: Auszu- bild.		Arbeiter	Anga- stellte	
			Fach- arbeiter	Auszu- bild.						
1	2	3	4	5	6	7	8	9	10	
	05170	Mesel, Kreis								
Pflanzenbauer, Tierzüchter, Fi.	2306	2131	936	-	175	-	143	138	5	-
Bergleute, Mineralgewinner	11185	11184	10137	-	1	-	2810	2810	-	-
Fertigungsberufe	39551	37459	21252	-	2092	-	3613	3579	34	-
Steinbearbeiter, Baustoffher.	463	450	91	-	13	-	117	117	-	-
Keramiker, Glasmacher	1279	1242	131	-	37	-	167	166	1	-
Chemiearbeiter, Kunststoffv.	1592	1553	368	-	39	-	169	169	-	-
Papierher., -verarb., Drucker	1241	939	565	-	302	-	109	104	5	-
Holzaufbereiter, -warenfert.	151	148	42	-	3	-	17	17	-	-
Metallerzeuger, -bearbeiter	3189	3145	1667	-	44	-	403	401	2	-
Schlosser, Mechaniker	11561	10886	7867	-	675	-	872	863	9	-
Elektriker	4001	3767	2587	-	234	-	173	169	4	-
Montierer u. Metallb. a.n.g.	1088	1077	116	-	11	-	137	136	1	-
Textil-, Bekleidungsberufe	868	831	281	-	37	-	136	135	1	-
Lederher., -verarb., Fellver.	69	58	43	-	11	-	5	5	-	-
Ernährungsberufe	2108	1955	847	-	153	-	185	183	2	-
Bauberufe	4907	4702	3032	-	205	-	515	510	5	-
Bau-, Raumausst., Polsterer	916	882	661	-	34	-	68	68	-	-
Tischler, Modellbauer	1449	1385	1016	-	64	-	46	46	-	-
Maler, Lackierer	1025	991	749	-	34	-	42	42	-	-
Warenprüfer, Versandfertig.	1181	1059	196	-	122	-	107	105	2	-
Hilfsarbeiter	749	733	70	-	16	-	184	183	1	-
Maschinisten	1714	1656	923	-	58	-	161	160	1	-
Technische Berufe	7784	434	346	-	7350	-	222	18	204	-
Ing., Chemiker, Physiker, Math.	1451	4	4	-	1447	-	39	1	38	-
Techniker, Tech. Sonderkräfte	6333	430	342	-	5903	-	183	17	166	-
Dienstleistungsberufe	56562	14577	4534	-	41985	-	2000	1015	985	-
Warenkaufleute	10066	533	154	-	9533	-	280	55	225	-
Dienstleistungskaufleute	3156	109	44	-	3047	-	43	4	39	-
Verkehrsberufe	7565	6761	2518	-	804	-	430	416	14	-
Organ., Verwalt., Büroberufe	17169	211	65	-	16958	-	281	5	276	-
Ordnungs-, Sicherheitsberufe	1200	925	335	-	275	-	45	41	4	-
Schriftwerksch., künstl. Ber.	541	82	29	-	459	-	18	5	13	-
Gesundheitsdienstberufe	6914	245	25	-	6669	-	269	13	256	-
Sozial- und Erziehungsberufe	3967	172	12	-	3795	-	151	4	147	-
Allg. Dienstleistungsberufe	5984	5539	1352	-	445	-	483	472	11	-
Sonstige Arbeitskräfte	151	104	-	-	47	-	14	12	2	-
Ohne Angabe	-	-	-	-	-	-	-	-	-	-
Insgesamt	117539	65889	37205	-	51650	-	8802	7572	1230	-

Sozialversicherungspflichtig beschäftigte Arbeitnehmer am 31.12.1990 nach Berufsbereichen und -abschnitten,
Ausländern sowie Stellung im Beruf

Berufsbereiche --- Berufsabschnitte	Beschäftigte						dar.: Ausländer			
	Insgesamt	Arbeiter			Angestellte		zusammen	davon		dar.: Auszu- bildende
		zusammen	darunter:		zusammen	dar.: Auszu- bild.		Arbeiter	Ange- stellte	
			Fach- arbeiter	Auszu- bild.						
1	2	3	4	5	6	7	8	9	10	
	053	Köln, Regierungsbezirk								
Pflanzenbauer, Tierzüchter, Fi.	15190	13810	6198	-	1380	-	1337	1302	35	-
Bergleute, Mineralgewinner	5352	5334	4164	-	18	-	1619	1619	-	-
Fertigungsberufe	443995	420972	208921	-	23023	-	68261	67533	728	-
Steinbearbeiter, Baustoffher.	1948	1898	734	-	50	-	411	410	1	-
Keramiker, Glasmacher	5834	5684	1918	-	150	-	1313	1305	8	-
Chemiearbeiter, Kunststoffv.	46351	45213	11822	-	1138	-	9842	9790	52	-
Papierher., -verarb., Drucker	22316	20287	6832	-	2029	-	2984	2932	52	-
Holzaufbereiter, -warenfert.	1606	1559	346	-	47	-	270	267	3	-
Metallerzeuger, -bearbeiter	39813	39348	16385	-	465	-	10823	10801	22	-
Schlosser, Mechaniker	101838	94904	69614	-	6934	-	7846	7660	186	-
Elektriker	40601	37232	25909	-	3369	-	2380	2293	87	-
Montierer u. Metallb. a.n.g.	18041	17936	1814	-	105	-	4979	4975	4	-
Textil-, Bekleidungsberufe	11973	11440	4964	-	533	-	2447	2415	32	-
Lederher., -verarb., Fellver.	2731	2588	1002	-	143	-	397	393	4	-
Ernährungsberufe	31872	29669	10891	-	2203	-	6353	6251	102	-
Bauberufe	40570	38575	22299	-	1995	-	5763	5705	58	-
Bau-, Raumausstat., Polsterer	9461	8969	6125	-	492	-	1320	1305	15	-
Tischler, Modellbauer	11467	10874	7783	-	593	-	630	623	7	-
Maler, Lackierer	12755	12423	8148	-	332	-	1304	1296	8	-
Warenprüfer, Versandfertigm.	22845	21115	3562	-	1730	-	4049	3992	57	-
Hilfsarbeiter	9823	9756	1097	-	67	-	3969	3959	10	-
Maschinisten	12150	11502	7676	-	648	-	1181	1161	20	-
Technische Berufe	110414	4966	3211	-	105448	-	3922	280	3642	-
Ing., Chemiker, Physiker, Math.	36974	171	80	-	36803	-	1704	16	1688	-
Techniker, Tech. Sonderkräfte	73440	4795	3131	-	68645	-	2218	264	1954	-
Dienstleistungsberufe	800778	182526	44100	-	618252	-	46048	25346	20702	-
Warenkaufleute	110119	5596	1662	-	104523	-	3916	658	3258	-
Dienstleistungskaufleute	60702	933	311	-	59769	-	1173	53	1120	-
Verkehrsberufe	97089	83512	22913	-	13577	-	9168	8761	407	-
Organ., Verwalt., Büroberufe	297155	5395	1314	-	291760	-	7584	377	7207	-
Ordnungs-, Sicherheitsberufe	20093	14758	3708	-	5335	-	1034	914	120	-
Schriftwerksch., Künstl. Ber.	16175	1176	620	-	14999	-	1383	92	1291	-
Gesundheitsdienstberufe	74367	2880	246	-	71487	-	4629	283	4346	-
Sozial- und Erziehungsberufe	51558	1672	304	-	49886	-	2555	72	2483	-
Allg. Dienstleistungsberufe	73520	66604	13022	-	6916	-	14606	14136	470	-
Sonstige Arbeitskräfte	3349	2017	188	-	1332	-	495	430	65	-
Ohne Angabe	-	-	-	-	-	-	-	-	-	-
Insgesamt	1379078	629625	266782	-	749453	-	121682	96510	25172	-

Sozialversicherungspflichtig beschäftigte Arbeitnehmer am 31.12.1990 nach Berufsbereichen und -abschnitten,
Ausländern sowie Stellung im Beruf

Berufsbereiche --- Berufsabschnitte	Beschäftigte						dar.: Ausländer			
	Insge- samt	Arbeiter			Angestellte		zusammen	davon		dar.: Auszu- bil- dende
		zusammen	darunter:		zusammen	dar.: Auszu- bild.		Arbeiter	Ange- stellte	
			Fach- arbeiter	Auszu- bild.						
1	2	3	4	5	6	7	8	9	10	
	05313	Aachen, Kreisfreie Stadt								
Pflanzenbauer, Tierzüchter, Fi.	879	824	345	-	55	-	63	61	2	-
Bergleute, Mineralgewinner	9	8	5	-	1	-	1	1	-	-
Fertigungsberufe	31033	29310	14383	-	1723	-	5429	5342	87	-
Steinbearbeiter, Baustoffher.	98	92	62	-	6	-	10	10	-	-
Keramiker, Glasmacher	480	469	93	-	11	-	97	97	-	-
Chemiearbeiter, Kunststoffv.	2634	2509	210	-	125	-	791	780	11	-
Papierher., -verarb., Drucker	913	801	423	-	112	-	79	75	4	-
Holzaufbereiter, -warenfert.	24	19	9	-	5	-	6	5	1	-
Metallerzeuger, -bearbeiter	1661	1626	1025	-	35	-	270	267	3	-
Schlosser, Mechaniker	7490	6974	5314	-	516	-	601	584	17	-
Elektriker	3290	2962	1865	-	328	-	333	313	20	-
Montierer u. Metallb. a.n.g.	1517	1514	82	-	3	-	464	464	-	-
Textil-, Bekleidungsberufe	1758	1697	1279	-	61	-	643	638	5	-
Lederher., -verarb., Fellver.	133	121	74	-	12	-	19	18	1	-
Ernährungsberufe	3469	3326	870	-	143	-	1021	1012	9	-
Bauberufe	2023	1921	1114	-	102	-	270	267	3	-
Bau-, Raumausst., Polsterer	498	461	353	-	37	-	60	57	3	-
Tischler, Modellbauer	778	739	535	-	39	-	61	60	1	-
Maler, Lackierer	778	755	564	-	23	-	42	41	1	-
Warenprüfer, Versandfertigm.	2358	2226	110	-	132	-	514	506	8	-
Hilfsarbeiter	603	601	24	-	2	-	112	112	-	-
Maschinisten	528	497	377	-	31	-	36	36	-	-
Technische Berufe	10712	287	157	-	10425	-	615	32	583	-
Ing., Chemiker, Physiker, Math.	4592	32	8	-	4560	-	290	2	288	-
Techniker, Tech. Sonderkräfte	6120	255	149	-	5865	-	325	30	295	-
Dienstleistungsberufe	63233	13355	2610	-	49878	-	4005	1706	2299	-
Warenkaufleute	8520	310	68	-	8210	-	411	32	379	-
Dienstleistungskaufleute	5810	111	62	-	5699	-	191	8	183	-
Verkehrsberufe	6135	5206	1147	-	929	-	502	463	39	-
Organ., Verwalt., Büroberufe	22492	262	62	-	22230	-	866	17	849	-
Ordnungs-, Sicherheitsberufe	1214	966	246	-	248	-	54	47	7	-
Schriftwertsch., Künstl. Ber.	1158	117	70	-	1041	-	101	7	94	-
Gesundheitsdienstberufe	7121	436	33	-	6685	-	502	43	459	-
Sozial- und Erziehungsberufe	4542	138	22	-	4404	-	262	15	247	-
Allg. Dienstleistungsberufe	6241	5809	900	-	432	-	1116	1074	42	-
Sonstige Arbeitskräfte	110	53	8	-	57	-	12	8	4	-
Ohne Angabe	-	-	-	-	-	-	-	-	-	-
Insgesamt	105976	43837	17508	-	62139	-	10125	7150	2975	-

Sozialversicherungspflichtig beschäftigte Arbeitnehmer am 31.12.1990 nach Berufsbereichen und -abschnitten,
Ausländern sowie Stellung im Beruf

Berufsbereiche --- Berufsabschnitte	Beschäftigte						dar.: Ausländer			
	Insgesamt	Arbeiter			Angestellte		zusammen	davon		dar.: Auszu- bil- dende
		zusammen	darunter:		zusammen	dar.: Auszu- bild.		Arbeiter	Ange- stellte	
			Fach- arbeiter	Auszu- bild.						
1	2	3	4	5	6	7	8	9	10	
	05314	Bonn, kreisfreie Stadt								
Pflanzenbauer, Tierzüchter, Fi.	1454	1215	469	-	239	-	119	114	5	-
Bergleute, Mineralgewinner	13	13	2	-	-	-	-	-	-	-
Fertigungsberufe	23760	21605	11155	-	2155	-	3445	3389	56	-
Steinbearbeiter, Baustoffher.	59	56	37	-	3	-	17	17	-	-
Keramiker, Glasmacher	304	293	234	-	11	-	47	45	2	-
Chemiearbeiter, Kunststoffv.	1830	1751	248	-	79	-	607	605	2	-
Papierher., -verarb., Drucker	1644	1350	663	-	294	-	114	105	9	-
Holzaufbereiter, -warenfert.	15	14	1	-	1	-	2	2	-	-
Metallerzeuger, -bearbeiter	905	888	373	-	17	-	276	276	-	-
Schlosser, Mechaniker	5591	4952	3588	-	639	-	337	323	14	-
Elektriker	2938	2554	1656	-	384	-	127	121	6	-
Montierer u. Metallb. a.n.g.	772	764	40	-	8	-	325	325	-	-
Textil-, Bekleidungsberufe	403	368	152	-	35	-	49	48	1	-
Lederher., -verarb., Fellver.	139	131	84	-	8	-	13	13	-	-
Ernährungsberufe	3461	3213	1166	-	248	-	823	812	11	-
Bauberufe	1621	1524	942	-	97	-	271	271	-	-
Bau-, Raumausst., Polsterer	577	534	424	-	43	-	31	29	2	-
Tischler, Modellbauer	673	615	471	-	58	-	28	27	1	-
Maler, Lackierer	938	893	682	-	45	-	37	37	-	-
Warenprüfer, Versandfertigm.	1202	1057	143	-	145	-	267	266	1	-
Hilfsarbeiter	338	334	18	-	4	-	50	50	-	-
Maschinisten	350	314	233	-	36	-	24	17	7	-
Technische Berufe	7329	335	175	-	6994	-	239	14	225	-
Ing., Chemiker, Physiker, Math.	2435	13	4	-	2422	-	98	-	98	-
Techniker, Tech. Sonderkräfte	4894	322	171	-	4572	-	141	14	127	-
Dienstleistungsberufe	100322	17206	4074	-	83116	-	4988	2237	2751	-
Warenkaufleute	10007	421	111	-	9586	-	281	43	238	-
Dienstleistungskaufleute	6165	120	20	-	6045	-	82	6	76	-
Verkehrsberufe	7219	5782	1844	-	1437	-	398	360	38	-
Organ.-, Verwalt.-, Büroberufe	45012	1237	118	-	43775	-	1007	38	969	-
Ordnungs-, Sicherheitsberufe	2390	1799	334	-	591	-	127	111	16	-
Schriftwerksch., Künstl. Ber.	3119	125	78	-	2994	-	258	6	252	-
Gesundheitsdienstberufe	10709	351	13	-	10358	-	748	38	710	-
Sozial- und Erziehungsberufe	7563	148	26	-	7415	-	399	9	390	-
Allg. Dienstleistungsberufe	8138	7223	1530	-	915	-	1688	1626	62	-
Sonstige Arbeitskräfte	149	66	4	-	83	-	6	6	-	-
Ohne Angabe	-	-	-	-	-	-	-	-	-	-
Insgesamt	133027	40440	15879	-	92587	-	8797	5760	3037	-

Sozialversicherungspflichtig beschäftigte Arbeitnehmer am 31.12.1990 nach Berufsbereichen und -abschnitten,
Ausländern sowie Stellung im Beruf

Berufsbereiche --- Berufsabschnitte	Beschäftigte						dar.: Ausländer			
	Insgesamt	Arbeiter			Angestellte		zusammen	davon		dar.: Auszu- bildende
		zusammen	darunter:		zusammen	dar.: Auszu- bild.		Arbeiter	Ange- stellte	
			Fach- arbeiter	Auszu- bild.						
1	2	3	4	5	6	7	8	9	10	
	05315	Köln, kreisfreie Stadt								
Pflanzenbauer, Tierzüchter, Fi.	3486	3119	1396	-	367	-	431	419	12	-
Bergleute, Mineralgewinner	74	68	47	-	6	-	7	7	-	-
Fertigungsberufe	112804	106177	56960	-	6627	-	23017	22723	294	-
Steinbearbeiter, Baustoffher.	364	354	160	-	10	-	63	62	1	-
Keramiker, Glasmacher	740	702	82	-	38	-	225	223	2	-
Chemiearbeiter, Kunststoffv.	6893	6692	2107	-	201	-	1291	1282	9	-
Papierher., -verarb., Drucker	6039	5230	2176	-	809	-	874	849	25	-
Holzaufbereiter, -warenfert.	153	141	27	-	12	-	37	35	2	-
Metallerzeuger, -bearbeiter	9121	9027	4018	-	94	-	3724	3717	7	-
Schlosser, Mechaniker	27163	25286	18870	-	1877	-	2926	2852	74	-
Elektriker	12663	11748	8330	-	915	-	893	865	28	-
Montierer u. Metallb. a.n.g.	3219	3186	610	-	33	-	1151	1149	2	-
Textil-, Bekleidungsberufe	1376	1238	580	-	138	-	287	266	21	-
Lederher., -verarb., Fellver.	551	515	245	-	36	-	84	83	1	-
Ernährungsberufe	9745	9116	3241	-	629	-	2592	2551	41	-
Bauberufe	9688	9034	5703	-	654	-	2073	2043	30	-
Bau-, Raumausstat., Polsterer	3051	2900	1738	-	151	-	679	674	5	-
Tischler, Modellbauer	2944	2762	1919	-	182	-	246	243	3	-
Maler, Lackierer	4050	3940	2464	-	110	-	770	767	3	-
Warenprüfer, Versandfertig.	6981	6443	1800	-	538	-	1655	1631	24	-
Hilfsarbeiter	5354	5309	816	-	45	-	2933	2925	8	-
Maschinisten	2709	2554	2074	-	155	-	514	506	8	-
Technische Berufe	32766	1430	987	-	31336	-	1144	98	1046	-
Ing., Chemiker, Physiker, Math.	13004	51	27	-	12953	-	524	5	519	-
Techniker, Tech. Sonderkräfte	19762	1379	960	-	18383	-	620	93	527	-
Dienstleistungsberufe	294338	62855	13695	-	231483	-	22534	13054	9480	-
Warenkaufleute	37064	1861	596	-	35203	-	1725	311	1414	-
Dienstleistungskaufleute	32409	301	47	-	32108	-	719	25	694	-
Verkehrsberufe	35556	29829	6783	-	5727	-	4924	4717	207	-
Organ., Verwalt., Büroberufe	111912	2047	633	-	109865	-	3530	214	3316	-
Ordnungs-, Sicherheitsberufe	7393	5578	1139	-	1815	-	462	409	53	-
Schriftwerksch., Künstl. Ber.	8829	471	275	-	8358	-	895	49	846	-
Gesundheitsdienstberufe	20146	587	57	-	19559	-	1717	91	1626	-
Sozial- und Erziehungsberufe	16552	325	61	-	16227	-	1109	14	1095	-
Allg. Dienstleistungsberufe	24477	21856	4104	-	2621	-	7453	7224	229	-
Sonstige Arbeitskräfte	2124	1423	143	-	701	-	411	380	31	-
Ohne Angabe	-	-	-	-	-	-	-	-	-	-
Insgesamt	445592	175072	73228	-	270520	-	47544	36681	10863	-

Sozialversicherungspflichtig beschäftigte Arbeitnehmer am 31.12.1990 nach Berufsbereichen und -abschnitten,
Ausländern sowie Stellung im Beruf

Berufsbereiche --- Berufsabschnitte	Beschäftigte						dar.: Ausländer			
	Insgesamt	Arbeiter			Angestellte		zusammen	davon		dar.: Auszu- bil- dende
		zusammen	darunter:		zusammen	dar.: Auszu- bild.		Arbeiter	Ange- stellte	
			Fach- arbeiter	Auszu- bild.						
1	2	3	4	5	6	7	8	9	10	
	05316 Leverkusen, kreisfreie Stadt									
Pflanzenbauer, Tierzüchter, Fi.	522	465	187	-	57	-	26	26	-	-
Bergleute, Mineralgewinner	3	3	-	-	-	-	1	1	-	-
Fertigungsberufe	27951	27132	14900	-	819	-	4247	4229	18	-
Steinbearbeiter, Baustoffher.	13	12	9	-	1	-	3	3	-	-
Keramiker, Glasmacher	102	91	22	-	11	-	11	11	-	-
Chemiearbeiter, Kunststoffv.	10905	10870	5087	-	35	-	2203	2201	2	-
Papierher., -verarb., Drucker	622	497	198	-	125	-	52	51	1	-
Holzaufbereiter, -warenfert.	7	3	3	-	4	-	1	1	-	-
Metallerzeuger, -bearbeiter	1329	1316	829	-	13	-	291	290	1	-
Schlosser, Mechaniker	6014	5767	4440	-	247	-	470	464	6	-
Elektriker	2062	1956	1615	-	106	-	104	103	1	-
Montierer u. Metallb. a.n.g.	293	290	42	-	3	-	58	58	-	-
Textil-, Bekleidungsberufe	166	158	61	-	8	-	42	42	-	-
Lederher., -verarb., Fellver.	73	72	36	-	1	-	13	13	-	-
Ernährungsberufe	1102	1028	286	-	74	-	218	214	4	-
Bauberufe	2266	2199	1061	-	67	-	383	381	2	-
Bau-, Raumausst., Polsterer	271	253	196	-	18	-	36	36	-	-
Tischler, Modellbauer	365	348	262	-	17	-	19	19	-	-
Maler, Lackierer	895	885	357	-	10	-	105	104	1	-
Warenprüfer, Versandfertigm.	735	672	111	-	63	-	172	172	-	-
Hilfsarbeiter	154	154	28	-	-	-	26	26	-	-
Maschinisten	577	561	257	-	16	-	40	40	-	-
Technische Berufe	14365	580	404	-	13785	-	429	15	414	-
Ing., Chemiker, Physiker, Math.	4361	5	2	-	4356	-	171	1	170	-
Techniker, Tech. Sonderkräfte	10004	575	402	-	9429	-	258	14	244	-
Dienstleistungsberufe	35221	8066	1776	-	27155	-	2162	1347	815	-
Warenkaufleute	5268	195	46	-	5073	-	205	39	166	-
Dienstleistungskaufleute	1723	41	15	-	1682	-	26	-	26	-
Verkehrsberufe	3546	3064	923	-	482	-	359	350	9	-
Organ., Verwalt., Büroberufe	13864	467	55	-	13397	-	357	46	311	-
Ordnungs-, Sicherheitsberufe	1550	756	166	-	794	-	121	110	11	-
Schriftwerksch., Künstl. Ber.	505	41	28	-	464	-	30	-	30	-
Gesundheitsdienstberufe	2974	91	3	-	2883	-	171	11	160	-
Sozial- und Erziehungsberufe	2174	53	16	-	2121	-	87	2	85	-
Allg. Dienstleistungsberufe	3617	3358	524	-	259	-	806	789	17	-
Sonstige Arbeitskräfte	314	147	5	-	167	-	32	9	23	-
Ohne Angabe	-	-	-	-	-	-	-	-	-	-
Insgesamt	78376	36393	17272	-	41983	-	6897	5627	1270	-

Sozialversicherungspflichtig beschäftigte Arbeitnehmer am 31.12.1990 nach Berufsbereichen und -abschnitten,
 Ausländern sowie Stellung im Beruf

Berufsbereiche --- Berufsabschnitte	Beschäftigte						dar.: Ausländer			
	Insgesamt	Arbeiter			Angestellte		zusammen	davon		dar.: Auszu- bildende
		zusammen	darunter:		zusammen	dar.: Auszu- bild.		Arbeiter	Ange- stellte	
			Fach- arbeiter	Auszu- bild.						
1	2	3	4	5	6	7	8	9	10	
	05354	Aachen, Kreis								
Pflanzenbauer, Tierzüchter, Fi.	913	878	412	-	35	-	55	55	-	-
Bergleute, Mineralgewinner	191	187	50	-	4	-	33	33	-	-
Fertigungsberufe	30367	29115	14278	-	1252	-	3143	3097	46	-
Steinbearbeiter, Baustoffher.	156	151	70	-	5	-	12	12	-	-
Keramiker, Glasmacher	1977	1966	1005	-	11	-	393	392	1	-
Chemiearbeiter, Kunststoffv.	1644	1538	317	-	106	-	275	269	6	-
Papierher., -verarb., Drucker	912	867	250	-	45	-	100	100	-	-
Holzaufbereiter, -warenfert.	155	154	58	-	1	-	31	31	-	-
Metallerzeuger, -bearbeiter	4498	4447	1521	-	51	-	578	576	2	-
Schlosser, Mechaniker	6488	6086	4410	-	402	-	407	395	12	-
Elektriker	2378	2209	1587	-	169	-	113	107	6	-
Montierer u. Metallb. a.n.g.	415	412	32	-	3	-	67	67	-	-
Textil-, Bekleidungsberufe	936	922	189	-	14	-	205	204	1	-
Lederher., -verarb., Fellver.	76	70	46	-	6	-	6	6	-	-
Ernährungsberufe	1777	1667	697	-	110	-	179	171	8	-
Bauberufe	3009	2907	1654	-	102	-	275	272	3	-
Bau-, Raumausstat., Polsterer	665	631	460	-	34	-	45	43	2	-
Tischler, Modellbauer	803	762	569	-	41	-	33	33	-	-
Maler, Lackierer	896	884	644	-	12	-	42	42	-	-
Warenprüfer, Versandfertig.	2167	2074	92	-	93	-	262	257	5	-
Hilfsarbeiter	156	155	14	-	1	-	23	23	-	-
Maschinisten	1259	1213	663	-	46	-	97	97	-	-
Technische Berufe	4712	273	155	-	4439	-	181	26	155	-
Ing., Chemiker, Physiker, Math.	1253	2	1	-	1251	-	64	-	64	-
Techniker, Tech. Sonderkräfte	3459	271	154	-	3188	-	117	26	91	-
Dienstleistungsberufe	34889	9293	2390	-	25596	-	1556	733	823	-
Warenkaufleute	6276	348	122	-	5928	-	222	36	186	-
Dienstleistungskaufleute	1476	54	14	-	1422	-	29	2	27	-
Verkehrsberufe	4737	4290	1216	-	447	-	285	270	15	-
Organ., Verwalt., Büroberufe	11136	138	39	-	10998	-	280	8	272	-
Ordnungs-, Sicherheitsberufe	933	773	238	-	160	-	17	16	1	-
Schriftwerksch., Künstl. Ber.	242	51	28	-	191	-	19	7	12	-
Gesundheitsdienstberufe	4535	185	8	-	4350	-	223	16	207	-
Sozial- und Erziehungsberufe	1977	106	24	-	1871	-	86	1	85	-
Allg. Dienstleistungsberufe	3577	3348	701	-	229	-	395	377	18	-
Sonstige Arbeitskräfte	48	17	2	-	31	-	6	3	3	-
Ohne Angabe	-	-	-	-	-	-	-	-	-	-
Insgesamt	71120	39763	17287	-	31357	-	4974	3947	1027	-

Sozialversicherungspflichtig beschäftigte Arbeitnehmer am 31.12.1990 nach Berufsbereichen und -abschnitten,
Ausländern sowie Stellung im Beruf

Berufsbereiche --- Berufsabschnitte	Beschäftigte						dar.: Ausländer			
	Insgesamt	Arbeiter			Angestellte		zusammen	davon		dar.: Auszu- bildende
		zusammen	darunter:		zusammen	dar.: Auszu- bild.		Arbeiter	Ange- stellte	
			Fach- arbeiter	Auszu- bild.						
1	2	3	4	5	6	7	8	9	10	
	05358	Düren, Kreis								
Pflanzenbauer, Tierzüchter, Fi.	1023	937	462	-	86	-	49	47	2	-
Bergleute, Mineralgewinner	2222	2221	1817	-	1	-	942	942	-	-
Fertigungsberufe	30368	29063	13914	-	1305	-	2749	2726	23	-
Steinbearbeiter, Baustoffher.	81	77	35	-	4	-	2	2	-	-
Keramiker, Glasmacher	379	370	203	-	9	-	79	78	1	-
Chemiearbeiter, Kunststoffv.	2395	2302	297	-	93	-	361	361	-	-
Papierher., -verarb., Drucker	4933	4828	1023	-	105	-	547	547	-	-
Holzaufbereiter, -warenfert.	265	263	57	-	2	-	33	33	-	-
Metallerzeuger, -bearbeiter	2003	1976	1067	-	27	-	321	321	-	-
Schlosser, Mechaniker	6399	5985	4571	-	414	-	273	266	7	-
Elektriker	2499	2326	1549	-	173	-	75	72	3	-
Montierer u. Metallb. a.n.g.	380	371	69	-	9	-	92	92	-	-
Textil-, Bekleidungsberufe	1779	1760	828	-	19	-	219	219	-	-
Lederher., -verarb., Fellver.	66	61	27	-	5	-	6	6	-	-
Ernährungsberufe	1542	1436	556	-	106	-	141	136	5	-
Bauberufe	2870	2744	1423	-	126	-	246	245	1	-
Bau-, Raumausstat., Polsterer	481	446	322	-	35	-	23	21	2	-
Tischler, Modellbauer	669	641	452	-	28	-	20	19	1	-
Maler, Lackierer	674	656	435	-	18	-	19	19	-	-
Warenprüfer, Versandfertig.	971	906	256	-	65	-	66	64	2	-
Hilfsarbeiter	613	611	15	-	2	-	149	149	-	-
Maschinisten	1369	1304	729	-	65	-	77	76	1	-
Technische Berufe	7025	279	217	-	6746	-	300	11	289	-
Ing., Chemiker, Physiker, Math.	2412	8	4	-	2404	-	201	2	199	-
Techniker, Tech.Sonderkräfte	4613	271	213	-	4342	-	99	9	90	-
Dienstleistungsberufe	36510	9599	2465	-	26911	-	1024	544	480	-
Warenkaufleute	5403	226	52	-	5177	-	127	22	105	-
Dienstleistungskaufleute	1839	47	20	-	1792	-	15	3	12	-
Verkehrsberufe	5207	4640	1406	-	567	-	232	223	9	-
Organ.-, Verwalt.-, Büroberufe	12332	171	64	-	12161	-	135	4	131	-
Ordnungs-, Sicherheitsberufe	1135	879	226	-	256	-	19	18	1	-
Schriftwerksch., Künstl.Ber.	236	20	11	-	216	-	4	-	4	-
Gesundheitsdienstberufe	4212	143	4	-	4069	-	135	4	131	-
Sozial- und Erziehungsberufe	2548	103	12	-	2445	-	83	2	81	-
Allg. Dienstleistungsberufe	3598	3370	670	-	228	-	274	268	6	-
Sonstige Arbeitskräfte	96	67	8	-	29	-	4	3	1	-
Ohne Angabe	-	-	-	-	-	-	-	-	-	-
Insgesamt	77244	42166	18883	-	35078	-	5068	4273	795	-

Sozialversicherungspflichtig beschäftigte Arbeitnehmer am 31.12.1990 nach Berufsbereichen und -abschnitten,
Ausländern sowie Stellung im Beruf

Berufsbereiche --- Berufsabschnitte	Beschäftigte						dar.: Ausländer			
	Insgesamt	Arbeiter			Angestellte		zusammen	davon		dar.: Auszu- bil- dende
		zusammen	darunter:		zusammen	dar.: Auszu- bild.		Arbeiter	Ange- stellte	
			Fach- arbeiter	Auszu- bild.						
1	2	3	4	5	6	7	8	9	10	
	05362	Erftkreis								
Pflanzenbauer, Tierzüchter, Fi.	1452	1341	605	-	111	-	158	154	4	-
Bergleute, Mineralgewinner	532	531	290	-	1	-	56	56	-	-
Fertigungsberufe	42681	40752	21514	-	1929	-	6014	5960	54	-
Steinbearbeiter, Baustoffher.	250	246	115	-	4	-	55	55	-	-
Keramiker, Glasmacher	383	369	103	-	14	-	87	87	-	-
Chemiearbeiter, Kunststoffv.	6199	6123	1948	-	76	-	761	759	2	-
Papierher., -verarb., Drucker	1305	1193	482	-	112	-	215	212	3	-
Holzaufbereiter, -warenfert.	23	21	9	-	2	-	6	6	-	-
Metallerzeuger, -bearbeiter	4003	3972	1110	-	31	-	1661	1657	4	-
Schlosser, Mechaniker	11026	10412	7830	-	614	-	932	911	21	-
Elektriker	3972	3715	2769	-	257	-	190	189	1	-
Montierer u. Metallb. a.n.g.	1261	1253	244	-	8	-	341	341	-	-
Textil-, Bekleidungsberufe	291	277	58	-	14	-	49	49	-	-
Lederher., -verarb., Fellver.	92	84	45	-	8	-	19	19	-	-
Ernährungsberufe	2503	2319	904	-	184	-	403	393	10	-
Bauberufe	4343	4113	2297	-	230	-	658	651	7	-
Bau-, Raumausstat., Polsterer	875	835	532	-	40	-	110	110	-	-
Tischler, Modellbauer	867	813	560	-	54	-	59	59	-	-
Maler, Lackierer	977	948	693	-	29	-	56	55	1	-
Warenprüfer, Versandfertig.	1260	1139	150	-	121	-	168	164	4	-
Hilfsarbeiter	366	365	46	-	1	-	88	87	1	-
Maschinisten	2685	2555	1619	-	130	-	156	156	-	-
Technische Berufe	8297	792	539	-	7505	-	207	18	189	-
Ing., Chemiker, Physiker, Math.	2087	19	15	-	2068	-	63	-	63	-
Techniker, Tech. Sonderkräfte	6210	773	524	-	5437	-	144	18	126	-
Dienstleistungsberufe	54092	17394	4848	-	36698	-	3035	2023	1012	-
Warenkaufleute	8314	621	168	-	7693	-	287	79	208	-
Dienstleistungskaufleute	2072	106	76	-	1966	-	21	3	18	-
Verkehrsberufe	10517	9435	2919	-	1082	-	974	955	19	-
Organ., Verwalt., Büroberufe	17779	265	93	-	17514	-	370	14	356	-
Ordnungs-, Sicherheitsberufe	1843	1553	532	-	290	-	86	83	3	-
Schriftwertsch., Künstl. Ber.	455	59	22	-	396	-	20	2	18	-
Gesundheitsdienstberufe	4643	236	22	-	4407	-	290	24	266	-
Sozial- und Erziehungsberufe	3144	153	30	-	2991	-	114	4	110	-
Allg. Dienstleistungsberufe	5325	4966	986	-	359	-	873	859	14	-
Sonstige Arbeitskräfte	202	99	7	-	103	-	3	2	1	-
Ohne Angabe	-	-	-	-	-	-	-	-	-	-
Insgesamt	107256	60909	27803	-	46347	-	9473	8213	1260	-

Sozialversicherungspflichtig beschäftigte Arbeitnehmer am 31.12.1990 nach Berufsbereichen und -abschnitten,
Ausländern sowie Stellung im Beruf

Berufsbereiche --- Berufsabschnitte	Beschäftigte						dar.: Ausländer			
	Insgesamt	Arbeiter			Angestellte		zusammen	davon		dar.: Auszu- bil- dende
		zusammen	darunter:		zusammen	dar.: Auszu- bild.		Arbeiter	Ange- stellte	
			Fach- arbeiter	Auszu- bild.						
1	2	3	4	5	6	7	8	9	10	
05366 Euskirchen, Kreis										
Pflanzenbauer, Tierzüchter, Fi.	742	681	304	-	61	-	43	41	2	-
Bergleute, Mineralgewinner	56	55	7	-	1	-	1	1	-	-
Fertigungsberufe	16754	15946	7556	-	808	-	1135	1125	10	-
Steinbearbeiter, Baustoffher.	111	110	52	-	1	-	7	7	-	-
Keramiker, Glasmacher	191	187	67	-	4	-	26	26	-	-
Chemiearbeiter, Kunststoffv.	929	884	64	-	45	-	98	98	-	-
Papierher., -verarb., Drucker	1433	1412	232	-	21	-	107	106	1	-
Holzaufbereiter, -warenfert.	140	139	45	-	1	-	14	14	-	-
Metallerzeuger, -bearbeiter	987	960	557	-	27	-	74	74	-	-
Schlosser, Mechaniker	3356	3123	2155	-	233	-	127	124	3	-
Elektriker	1454	1340	851	-	114	-	36	34	2	-
Montierer u. Metallb. a.n.g.	864	864	155	-	-	-	140	140	-	-
Textil-, Bekleidungsberufe	622	573	142	-	49	-	65	64	1	-
Lederher., -verarb., Fellver.	114	113	42	-	1	-	29	29	-	-
Ernährungsberufe	1293	1185	488	-	108	-	94	92	2	-
Bauberufe	2422	2339	1410	-	83	-	122	122	-	-
Bau-, Raumausst., Polsterer	251	244	191	-	7	-	3	3	-	-
Tischler, Modellbauer	681	666	467	-	15	-	14	14	-	-
Maler, Lackierer	394	382	279	-	12	-	15	15	-	-
Warenprüfer, Versandfertig.	1019	956	79	-	63	-	137	137	-	-
Hilfsarbeiter	111	109	13	-	2	-	12	12	-	-
Maschinisten	382	360	267	-	22	-	15	14	1	-
Technische Berufe	1943	110	63	-	1833	-	48	6	42	-
Ing., Chemiker, Physiker, Math.	525	3	1	-	522	-	19	-	19	-
Techniker, Tech. Sonderkräfte	1418	107	62	-	1311	-	29	6	23	-
Dienstleistungsberufe	23454	6603	1706	-	16851	-	533	274	259	-
Warenkaufleute	4285	327	78	-	3958	-	55	12	43	-
Dienstleistungskaufleute	1129	12	4	-	1117	-	3	-	3	-
Verkehrsberufe	3728	3383	1019	-	345	-	127	124	3	-
Organ., Verwalt., Büroberufe	6455	88	20	-	6367	-	73	4	69	-
Ordnungs-, Sicherheitsberufe	436	315	116	-	121	-	6	6	-	-
Schriftwerksch., Künstl. Ber.	154	37	15	-	117	-	3	1	2	-
Gesundheitsdienstberufe	3008	100	8	-	2908	-	103	8	95	-
Sozial- und Erziehungsberufe	1768	79	13	-	1689	-	37	1	36	-
Allg. Dienstleistungsberufe	2491	2262	433	-	229	-	126	118	8	-
Sonstige Arbeitskräfte	26	12	-	-	14	-	-	-	-	-
Ohne Angabe	-	-	-	-	-	-	-	-	-	-
Insgesamt	42975	23407	9636	-	19568	-	1760	1447	313	-

Sozialversicherungspflichtig beschäftigte Arbeitnehmer am 31.12.1990 nach Berufsbereichen und -abschnitten,
Ausländern sowie Stellung im Beruf

Berufsbereiche --- Berufsabschnitte	Beschäftigte						dar.: Ausländer			
	Insgesamt	Arbeiter			Angestellte		zusammen	davon		dar.: Auszu- bil- dende
		zusammen	darunter:		zusammen	dar.: Auszu- bild.		Arbeiter	Ange- stellte	
			Fach- arbeiter	Auszu- bild.						
1	2	3	4	5	6	7	8	9	10	
	05370	Heinsberg, Kreis								
Pflanzenbauer, Tierzüchter, Fi.	973	927	401	-	46	-	49	46	3	-
Bergleute, Mineralgewinner	2165	2164	1913	-	1	-	563	563	-	-
Fertigungsberufe	22890	21914	10217	-	976	-	2499	2472	27	-
Steinbearbeiter, Baustoffher.	160	157	26	-	3	-	21	21	-	-
Keramiker, Glasmacher	67	63	17	-	4	-	2	1	1	-
Chemiearbeiter, Kunststoffv.	2502	2419	121	-	83	-	681	674	7	-
Papierher., -verarb., Drucker	316	291	125	-	25	-	35	35	-	-
Holzaufbereiter, -warenfert.	37	32	5	-	5	-	5	5	-	-
Metallerzeuger, -bearbeiter	1451	1440	592	-	11	-	136	136	-	-
Schlosser, Mechaniker	5068	4777	3296	-	291	-	324	320	4	-
Elektriker	1659	1525	1003	-	134	-	85	81	4	-
Montierer u. Metallb. a.n.g.	809	804	32	-	5	-	61	61	-	-
Textil-, Bekleidungsberufe	2175	2104	889	-	71	-	311	311	-	-
Lederher., -verarb., Fellver.	880	862	246	-	18	-	119	117	2	-
Ernährungsberufe	1193	1121	448	-	72	-	172	168	4	-
Bauberufe	3039	2929	1730	-	110	-	199	196	3	-
Bau-, Raumausst., Polsterer	706	681	399	-	25	-	101	101	-	-
Tischler, Modellbauer	693	663	487	-	30	-	26	25	1	-
Maler, Lackierer	494	486	325	-	8	-	39	39	-	-
Warenprüfer, Versandfertig.	641	605	145	-	36	-	63	63	-	-
Hilfsarbeiter	407	407	3	-	-	-	74	74	-	-
Maschinisten	593	548	328	-	45	-	45	44	1	-
Technische Berufe	2714	156	86	-	2558	-	101	10	91	-
Ing., Chemiker, Physiker, Math.	505	3	1	-	502	-	17	1	16	-
Techniker, Tech.Sonderkräfte	2209	153	85	-	2056	-	84	9	75	-
Dienstleistungsberufe	23864	6264	1845	-	17600	-	836	396	440	-
Warenkaufleute	4118	256	79	-	3862	-	84	8	76	-
Dienstleistungskaufleute	1465	39	11	-	1426	-	17	1	16	-
Verkehrsberufe	3239	2843	1099	-	396	-	170	143	27	-
Organ.-, Verwalt.-, Büroberufe	7427	109	36	-	7318	-	138	7	131	-
Ordnungs-, Sicherheitsberufe	654	477	122	-	177	-	71	56	15	-
Schriftwerksch., künstl.Ber.	144	24	12	-	120	-	6	2	4	-
Gesundheitsdienstberufe	2765	172	12	-	2593	-	123	3	120	-
Sozial- und Erziehungsberufe	1652	121	23	-	1531	-	51	4	47	-
Allg. Dienstleistungsberufe	2400	2223	451	-	177	-	176	172	4	-
Sonstige Arbeitskräfte	27	6	-	-	21	-	1	1	-	-
Ohne Angabe	-	-	-	-	-	-	-	-	-	-
Insgesamt	52633	31431	14462	-	21202	-	4049	3488	561	-

Sozialversicherungspflichtig beschäftigte Arbeitnehmer am 31.12.1990 nach Berufsbereichen und -abschnitten,
Ausländern sowie Stellung im Beruf

Berufsbereiche --- Berufsabschnitte	Insgesamt	Beschäftigte					dar.: Ausländer			
		Arbeiter			Angestellte		zusammen	davon		dar.: Auszu- bildende
		zusammen	darunter: Fach- arbeiter	Auszu- bild.	zusammen	dar.: Auszu- bild.		Arbeiter	Ange- stellte	
1	2	3	4	5	6	7	8	9	10	
	05374	Oberbergischer Kreis								
Pflanzenbauer, Tierzüchter, Fi.	829	752	329	-	77	-	40	39	1	-
Bergleute, Mineralgewinner	20	20	12	-	-	-	1	1	-	-
Fertigungsberufe	39018	37141	15201	-	1877	-	5515	5482	33	-
Steinbearbeiter, Baustoffher.	195	190	55	-	5	-	49	49	-	-
Keramiker, Glasmacher	385	379	18	-	6	-	49	49	-	-
Chemiearbeiter, Kunststoffv.	4287	4200	326	-	87	-	1168	1163	5	-
Papierher., -verarb., Drucker	1272	1125	330	-	147	-	141	138	3	-
Holzaufbereiter, -warenfert.	458	451	63	-	7	-	57	57	-	-
Metallerzeuger, -bearbeiter	6849	6761	2774	-	88	-	1493	1490	3	-
Schlosser, Mechaniker	8490	7902	5367	-	588	-	507	500	7	-
Elektriker	2449	2200	1463	-	249	-	119	116	3	-
Montierer u. Metallb. a.n.g.	4000	3987	247	-	13	-	873	871	2	-
Textil-, Bekleidungsberufe	1275	1212	424	-	63	-	195	194	1	-
Lederher., -verarb., Fellver.	127	119	57	-	8	-	18	18	-	-
Ernährungsberufe	1447	1289	541	-	158	-	138	138	-	-
Bauberufe	2524	2407	1376	-	117	-	253	253	-	-
Bau-, Raumausst., Polsterer	452	433	337	-	19	-	23	22	1	-
Tischler, Modellbauer	877	842	599	-	35	-	32	32	-	-
Maler, Lackierer	951	926	536	-	25	-	76	75	1	-
Warenprüfer, Versandfertigm.	2094	1875	292	-	219	-	201	196	5	-
Hilfsarbeiter	384	380	45	-	4	-	88	87	1	-
Maschinisten	502	463	351	-	39	-	35	34	1	-
Technische Berufe	8146	178	106	-	7968	-	268	5	263	-
Ing., Chemiker, Physiker, Math.	2131	4	4	-	2127	-	116	-	116	-
Techniker, Tech. Sonderkräfte	6015	174	102	-	5841	-	152	5	147	-
Dienstleistungsberufe	38525	9246	2363	-	29279	-	1168	629	539	-
Warenkaufleute	5729	220	79	-	5509	-	111	19	92	-
Dienstleistungskaufleute	1686	32	18	-	1654	-	11	-	11	-
Verkehrsberufe	5401	4742	1331	-	659	-	307	301	6	-
Organ.-, Verwalt.-, Büroberufe	14103	154	43	-	13949	-	188	5	183	-
Ordnungs-, Sicherheitsberufe	619	393	138	-	226	-	6	5	1	-
Schriftwerksch., Künstl. Ber.	344	97	29	-	247	-	14	10	4	-
Gesundheitsdienstberufe	4336	174	27	-	4162	-	163	12	151	-
Sozial- und Erziehungsberufe	2665	202	43	-	2463	-	88	11	77	-
Allg. Dienstleistungsberufe	3642	3232	655	-	410	-	280	266	14	-
Sonstige Arbeitskräfte	102	54	9	-	48	-	13	12	1	-
Ohne Angabe	-	-	-	-	-	-	-	-	-	-
Insgesamt	86640	47391	18020	-	39249	-	7005	6168	837	-

Sozialversicherungspflichtig beschäftigte Arbeitnehmer am 31.12.1990 nach Berufsbereichen und -abschnitten,
 Ausländern sowie Stellung im Beruf

Berufsbereiche --- Berufsabschnitte	Beschäftigte						dar.: Ausländer			
	Insgesamt	Arbeiter			Angestellte		zusammen	davon		dar.: Auszu- bildende
		zusammen	darunter:		zusammen	dar.: Auszu- bild.		Arbeiter	Ange- stellte	
			Fach- arbeiter	Auszu- bild.						
1	2	3	4	5	6	7	8	9	10	
	05378	Rheinisch-Bergischer Kreis								
Pflanzenbauer, Tierzüchter, Fi.	906	836	418	-	70	-	66	66	-	-
Bergleute, Mineralgewinner	7	6	3	-	1	-	2	2	-	-
Fertigungsberufe	24560	23283	10574	-	1277	-	4589	4562	27	-
Steinbearbeiter, Baustoffher.	123	120	53	-	3	-	38	38	-	-
Keramiker, Glasmacher	92	85	20	-	7	-	50	50	-	-
Chemiearbeiter, Kunststoffv.	1058	1013	191	-	45	-	358	354	4	-
Papierher., -verarb., Drucker	2152	2061	660	-	91	-	670	667	3	-
Holzaufbereiter, -warenfert.	197	194	26	-	3	-	39	39	-	-
Metallerzeuger, -bearbeiter	3213	3191	999	-	22	-	994	993	1	-
Schlosser, Mechaniker	5356	4925	3554	-	431	-	411	409	2	-
Elektriker	1870	1635	1126	-	235	-	139	133	6	-
Montierer u. Metallb. a.n.g.	1651	1638	116	-	13	-	475	475	-	-
Textil-, Bekleidungsberufe	556	527	234	-	29	-	150	149	1	-
Lederher., -verarb., Fellver.	157	137	52	-	20	-	20	20	-	-
Ernährungsberufe	1482	1388	556	-	94	-	214	211	3	-
Bauberufe	2258	2163	1278	-	95	-	392	388	4	-
Bau-, Raumausstat., Polsterer	478	448	317	-	30	-	60	60	-	-
Tischler, Modellbauer	807	769	560	-	38	-	37	37	-	-
Maler, Lackierer	627	607	465	-	20	-	37	37	-	-
Warenprüfer, Versandfertig.	1909	1821	154	-	88	-	391	388	3	-
Hilfsarbeiter	323	321	15	-	2	-	99	99	-	-
Maschinisten	251	240	198	-	11	-	15	15	-	-
Technische Berufe	4753	194	140	-	4559	-	161	13	148	-
Ing., Chemiker, Physiker, Math.	1585	9	5	-	1576	-	69	2	67	-
Techniker, Tech. Sonderkräfte	3168	185	135	-	2983	-	92	11	81	-
Dienstleistungsberufe	34967	8485	2039	-	26482	-	1803	1146	657	-
Warenkaufleute	5428	316	112	-	5112	-	137	21	116	-
Dienstleistungskaufleute	1470	22	10	-	1448	-	25	1	24	-
Verkehrsberufe	4210	3724	1017	-	486	-	413	400	13	-
Organ., Verwalt., Büroberufe	12791	169	56	-	12622	-	238	8	230	-
Ordnungs-, Sicherheitsberufe	597	380	104	-	217	-	21	16	5	-
Schriftwerksch., Künstl. Ber.	455	75	27	-	380	-	15	5	10	-
Gesundheitsdienstberufe	3669	163	17	-	3506	-	188	19	169	-
Sozial- und Erziehungsberufe	2465	112	13	-	2353	-	70	4	66	-
Allg. Dienstleistungsberufe	3882	3524	683	-	358	-	696	672	24	-
Sonstige Arbeitskräfte	75	33	-	-	42	-	1	1	-	-
Ohne Angabe	-	-	-	-	-	-	-	-	-	-
Insgesamt	65268	32837	13174	-	32431	-	6622	5790	832	-

Sozialversicherungspflichtig beschäftigte Arbeitnehmer am 31.12.1990 nach Berufsbereichen und -abschnitten,
Ausländern sowie Stellung im Beruf

Berufsbereiche --- Berufsabschnitte	Beschäftigte						dar.: Ausländer			
	Insgesamt	Arbeiter			Angestellte		zusammen	davon		dar.: Auszu- bildende
		zusammen	darunter:		zusammen	dar.: Auszu- bild.		Arbeiter	Ange- stellte	
			Fach- arbeiter	Auszu- bild.						
1	2	3	4	5	6	7	8	9	10	
	05382	Rhein-Sieg-Kreis								
Pflanzenbauer, Tierzüchter, Fi.	2011	1835	870	-	176	-	238	234	4	-
Bergleute, Mineralgewinner	60	58	18	-	2	-	12	12	-	-
Fertigungsberufe	41809	39534	18269	-	2275	-	6479	6426	53	-
Steinbearbeiter, Baustoffher.	338	333	60	-	5	-	134	134	-	-
Keramiker, Glasmacher	734	710	54	-	24	-	247	246	1	-
Chemiearbeiter, Kunststoffv.	5075	4912	906	-	163	-	1248	1244	4	-
Papierher., -verarb., Drucker	775	632	270	-	143	-	50	47	3	-
Holzaufbereiter, -warenfert.	132	128	43	-	4	-	39	39	-	-
Metallerzeuger, -bearbeiter	3793	3744	1520	-	49	-	1005	1004	1	-
Schlosser, Mechaniker	9397	8715	6219	-	682	-	531	512	19	-
Elektriker	3367	3062	2095	-	305	-	166	159	7	-
Montierer u. Metallb. a.n.g.	2860	2853	145	-	7	-	932	932	-	-
Textil-, Bekleidungsberufe	636	604	128	-	32	-	232	231	1	-
Lederher., -verarb., Fellver.	323	303	48	-	20	-	51	51	-	-
Ernährungsberufe	2858	2581	1138	-	277	-	358	353	5	-
Bauberufe	4507	4295	2311	-	212	-	621	616	5	-
Bau-, Raumausstat., Polsterer	1156	1103	856	-	53	-	149	149	-	-
Tischler, Modellbauer	1310	1254	902	-	56	-	55	55	-	-
Maler, Lackierer	1081	1061	704	-	20	-	66	65	1	-
Warenprüfer, Versandfertigm.	1508	1341	230	-	167	-	153	148	5	-
Hilfsarbeiter	1014	1010	60	-	4	-	315	315	-	-
Maschinisten	945	893	580	-	52	-	127	126	1	-
Technische Berufe	7652	352	182	-	7300	-	229	32	197	-
Ing., Chemiker, Physiker, Math.	2084	22	8	-	2062	-	72	3	69	-
Techniker, Tech. Sonderkräfte	5568	330	174	-	5238	-	157	29	128	-
Dienstleistungsberufe	61363	14160	4289	-	47203	-	2404	1257	1147	-
Warenkaufleute	9707	495	151	-	9212	-	271	36	235	-
Dienstleistungskaufleute	3458	48	14	-	3410	-	34	4	30	-
Verkehrsberufe	7594	6574	2209	-	1020	-	477	455	22	-
Organ.-, Verwalt.-, Büroberufe	21852	288	95	-	21564	-	402	12	390	-
Ordnungs-, Sicherheitsberufe	1329	889	347	-	440	-	44	37	7	-
Schriftwerksch., Künstl. Ber.	534	59	25	-	475	-	18	3	15	-
Gesundheitsdienstberufe	6249	242	42	-	6007	-	266	14	252	-
Sozial- und Erziehungsberufe	4508	132	21	-	4376	-	169	5	164	-
Allg. Dienstleistungsberufe	6132	5433	1385	-	699	-	723	691	32	-
Sonstige Arbeitskräfte	76	40	2	-	36	-	6	5	1	-
Ohne Angabe	-	-	-	-	-	-	-	-	-	-
Insgesamt	112971	55979	23630	-	56992	-	9368	7966	1402	-

Sozialversicherungspflichtig beschäftigte Arbeitnehmer am 31.12.1990 nach Berufsbereichen und -abschnitten,
Ausländern sowie Stellung im Beruf

Berufsbereiche --- Berufsabschnitte	Beschäftigte						dar.: Ausländer			
	Insgesamt	Arbeiter			Angestellte		zusammen	davon		dar.: Auszu- bil- dende
		zusammen	darunter:		zusammen	dar.: Auszu- bild.		Arbeiter	Ange- stellte	
			Fach- arbeiter	Auszu- bild.						
1	2	3	4	5	6	7	8	9	10	
	055	Münster, Regierungsbezirk								
Pflanzenbauer, Tierzüchter, Fi.	13054	11933	5437	-	1121	-	474	461	13	-
Bergleute, Mineralgewinner	31937	31881	27843	-	56	-	8078	8075	3	-
Fertigungsberufe	266056	252478	141804	-	13578	-	19971	19783	188	-
Steinbearbeiter, Baustoffher.	2156	2109	792	-	47	-	197	196	1	-
Keramiker, Glasmacher	1762	1730	174	-	32	-	170	169	1	-
Chemiearbeiter, Kunststoffv.	18829	18387	8711	-	442	-	1305	1294	11	-
Papierher., -verarb., Drucker	8833	7239	3202	-	1594	-	788	758	30	-
Holzaufbereiter, -warenfert.	1846	1784	676	-	62	-	120	119	1	-
Metallerzeuger, -bearbeiter	14679	14461	7825	-	218	-	1896	1893	3	-
Schlosser, Mechaniker	66633	62458	45057	-	4175	-	2803	2759	44	-
Elektriker	22485	20726	13452	-	1759	-	677	667	10	-
Montierer u. Metallb. a.n.g.	9907	9833	1067	-	74	-	1790	1790	-	-
Textil-, Bekleidungsberufe	19231	18409	9353	-	822	-	2380	2364	16	-
Lederher., -verarb., Fellver.	925	861	441	-	64	-	49	48	1	-
Ernährungsberufe	20828	19657	7289	-	1171	-	2302	2270	32	-
Bauberufe	27878	26770	17765	-	1108	-	1998	1986	12	-
Bau-, Raumausst., Polsterer	5492	5250	3754	-	242	-	349	347	2	-
Tischler, Modellbauer	14579	14026	10486	-	553	-	361	358	3	-
Maler, Lackierer	7295	7060	5083	-	235	-	335	332	3	-
Warenprüfer, Versandfertigtm.	10505	9803	2052	-	702	-	1230	1214	16	-
Hilfsarbeiter	5495	5393	268	-	102	-	785	785	-	-
Maschinisten	6698	6522	4357	-	176	-	436	434	2	-
Technische Berufe	47786	2348	1579	-	45438	-	785	63	722	-
Ing., Chemiker, Physiker, Math.	11594	62	33	-	11532	-	219	7	212	-
Techniker, Tech.Sonderkräfte	36192	2286	1546	-	33906	-	566	56	510	-
Dienstleistungsberufe	389728	97818	28070	-	291910	-	10976	6276	4700	-
Warenkaufleute	62669	2991	1154	-	59678	-	1158	289	869	-
Dienstleistungskaufleute	25051	361	128	-	24690	-	144	14	130	-
Verkehrsberufe	49349	44644	15528	-	4705	-	2429	2345	84	-
Organ.-, Verwalt.-, Büroberufe	124698	2058	490	-	122640	-	1241	59	1182	-
Ordnungs-, Sicherheitsberufe	9300	6994	1947	-	2306	-	310	286	24	-
Schriftwertsch., Künstl.Ber.	5061	810	375	-	4251	-	293	47	246	-
Gesundheitsdienstberufe	47012	2182	310	-	44830	-	1449	130	1319	-
Sozial- und Erziehungsberufe	27132	1365	154	-	25767	-	856	87	769	-
Allg. Dienstleistungsberufe	39456	36413	7984	-	3043	-	3096	3019	77	-
Sonstige Arbeitskräfte	690	421	20	-	269	-	50	41	9	-
Ohne Angabe	-	-	-	-	-	-	-	-	-	-
Insgesamt	749251	396879	204753	-	352372	-	40334	34699	5635	-

Sozialversicherungspflichtig beschäftigte Arbeitnehmer am 31.12.1990 nach Berufsbereichen und -abschnitten,
Ausländern sowie Stellung im Beruf

Berufsbereiche --- Berufsabschnitte	Beschäftigte						dar.: Ausländer				
	Insgesamt	Arbeiter			Angestellte			davon			dar.: Auszu- bildende
		zusammen	darunter:		zusammen	dar.: Auszu- bild.	zusammen	Arbeiter	Ange- stellte		
			Fach- arbeiter	Auszu- bild.							
1	2	3	4	5	6	7	8	9	10		
	05512	Bottrop, Kreisfreie Stadt									
Pflanzenbauer, Tierzüchter, fi.	609	559	167	-	50	-	19	19	-	-	
Bergleute, Mineralgewinner	2761	2749	2429	-	12	-	623	623	-	-	
Fertigungsberufe	9956	9401	5581	-	555	-	860	849	11	-	
Steinbearbeiter, Baustoffher.	58	58	42	-	-	-	1	1	-	-	
Keramiker, Glasmacher	3	3	3	-	-	-	-	-	-	-	
Chemiearbeiter, Kunststoffv.	511	488	304	-	23	-	22	22	-	-	
Papierher., -verarb., Drucker	279	188	39	-	91	-	23	21	2	-	
Holzaufbereiter, -warenfert.	10	10	9	-	-	-	2	2	-	-	
Metallerzeuger, -bearbeiter	306	297	216	-	9	-	35	35	-	-	
Schlosser, Mechaniker	3068	2897	2187	-	171	-	137	134	3	-	
Elektriker	1048	980	646	-	68	-	42	42	-	-	
Montierer u. Metallb. a.n.g.	440	439	34	-	1	-	61	61	-	-	
Textil-, Bekleidungsberufe	136	128	34	-	8	-	46	46	-	-	
Lederher., -verarb., Fellver.	18	15	11	-	3	-	-	-	-	-	
Ernährungsberufe	840	804	236	-	36	-	150	148	2	-	
Bauberufe	963	907	604	-	56	-	90	87	3	-	
Bau-, Raumausst., Polsterer	212	200	168	-	12	-	9	9	-	-	
Tischler, Modellbauer	519	486	349	-	33	-	24	23	1	-	
Maler, Lackierer	215	211	154	-	4	-	12	12	-	-	
Warenprüfer, Versandfertigtm.	354	331	36	-	23	-	69	69	-	-	
Hilfsarbeiter	295	295	11	-	-	-	83	83	-	-	
Maschinisten	681	664	498	-	17	-	54	54	-	-	
Technische Berufe	1713	99	69	-	1614	-	35	4	31	-	
Ing., Chemiker, Physiker, Math.	293	2	1	-	291	-	6	1	5	-	
Techniker, Tech. Sonderkräfte	1420	97	68	-	1323	-	29	3	26	-	
Dienstleistungsberufe	14820	4348	1172	-	10472	-	486	271	215	-	
Warenkaufleute	2774	123	34	-	2651	-	67	15	52	-	
Dienstleistungskaufleute	676	18	5	-	658	-	3	-	3	-	
Verkehrsberufe	2273	2109	608	-	164	-	97	93	4	-	
Organ., Verwalt., Büroberufe	3762	48	21	-	3714	-	38	1	37	-	
Ordnungs-, Sicherheitsberufe	279	183	77	-	96	-	10	9	1	-	
Schriftwerksch., Künstl. Ber.	118	16	7	-	102	-	2	1	1	-	
Gesundheitsdienstberufe	2099	119	36	-	1980	-	84	6	78	-	
Sozial- und Erziehungsberufe	1062	45	16	-	1017	-	35	1	34	-	
Allg. Dienstleistungsberufe	1777	1687	368	-	90	-	150	145	5	-	
Sonstige Arbeitskräfte	59	47	-	-	12	-	19	19	-	-	
Ohne Angabe	-	-	-	-	-	-	-	-	-	-	
Insgesamt	29918	17203	9418	-	12715	-	2042	1785	257	-	

Sozialversicherungspflichtig beschäftigte Arbeitnehmer am 31.12.1990 nach Berufsbereichen und -abschnitten,
 Ausländern sowie Stellung im Beruf

Berufsbereiche --- Berufsabschnitte	Beschäftigte						dar.: Ausländer			
	Insgesamt	Arbeiter			Angestellte		zusammen	davon		dar.: Auszu- bil- dende
		zusammen	darunter:		zusammen	dar.: Auszu- bild.		Arbeiter	Ange- stellte	
			Fach- arbeiter	Auszu- bild.						
1	2	3	4	5	6	7	8	9	10	
	05513	Gelsenkirchen, Kreisfreie Stadt								
Pflanzenbauer, Tierzüchter, Fi.	1438	1376	417	-	62	-	100	96	4	-
Bergleute, Mineralgewinner	9607	9583	8577	-	24	-	3326	3325	1	-
Fertigungsberufe	31776	30226	15383	-	1550	-	3904	3883	21	-
Steinbearbeiter, Baustoffher.	131	126	71	-	5	-	13	13	-	-
Keramiker, Glasmacher	909	905	28	-	4	-	79	79	-	-
Chemiearbeiter, Kunststoffv.	1983	1956	1274	-	27	-	47	46	1	-
Papierher., -verarb., Drucker	1025	726	152	-	299	-	119	117	2	-
Holzaufbereiter, -warenfert.	7	5	1	-	2	-	-	-	-	-
Metallerzeuger, -bearbeiter	2674	2651	928	-	23	-	502	502	-	-
Schlosser, Mechaniker	8470	7991	5596	-	479	-	718	715	3	-
Elektriker	3058	2868	1897	-	190	-	144	143	1	-
Montierer u. Metallb. a.n.g.	2040	2035	95	-	5	-	736	736	-	-
Textil-, Bekleidungsberufe	1111	1070	598	-	41	-	156	155	1	-
Lederher., -verarb., Fellver.	67	57	46	-	10	-	4	3	1	-
Ernährungsberufe	2023	1917	727	-	106	-	276	268	8	-
Bauberufe	2723	2608	1493	-	115	-	348	348	-	-
Bau-, Raumausstat., Polsterer	748	716	502	-	32	-	78	77	1	-
Tischler, Modellbauer	727	694	452	-	33	-	38	37	1	-
Maler, Lackierer	823	793	573	-	30	-	44	44	-	-
Warenprüfer, Versandfertigm.	1127	1074	154	-	53	-	246	244	2	-
Hilfsarbeiter	635	555	38	-	80	-	155	155	-	-
Maschinisten	1495	1479	758	-	16	-	201	201	-	-
Technische Berufe	7212	557	403	-	6655	-	147	17	130	-
Ing., Chemiker, Physiker, Math.	1657	11	3	-	1646	-	30	2	28	-
Techniker, Tech. Sonderkräfte	5555	546	400	-	5009	-	117	15	102	-
Dienstleistungsberufe	47072	13471	2863	-	33601	-	2100	1254	846	-
Warenkaufleute	7690	536	242	-	7154	-	245	87	158	-
Dienstleistungskaufleute	2147	41	27	-	2106	-	11	2	9	-
Verkehrsberufe	6235	5703	1258	-	532	-	517	515	2	-
Organ., Verwalt., Büroberufe	14602	567	81	-	14035	-	180	24	156	-
Ordnungs-, Sicherheitsberufe	1299	1003	278	-	296	-	42	41	1	-
Schriftwerksch., Künstl. Ber.	765	109	58	-	656	-	84	4	80	-
Gesundheitsdienstberufe	6030	290	44	-	5740	-	297	24	273	-
Sozial- und Erziehungsberufe	3009	210	6	-	2799	-	204	45	159	-
Allg. Dienstleistungsberufe	5295	5012	869	-	283	-	520	512	8	-
Sonstige Arbeitskräfte	84	38	6	-	46	-	6	3	3	-
Ohne Angabe	-	-	-	-	-	-	-	-	-	-
Insgesamt	97189	55251	27649	-	41938	-	9583	8578	1005	-

Sozialversicherungspflichtig beschäftigte Arbeitnehmer am 31.12.1990 nach Berufsbereichen und -abschnitten,
Ausländern sowie Stellung im Beruf

Berufsbereiche --- Berufsabschnitte	Beschäftigte						dar.: Ausländer			
	Insgesamt	Arbeiter			Angestellte		zusammen	davon		dar.: Auszu- bildende
		zusammen	darunter:		zusammen	dar.: Auszu- bild.		Arbeiter	Ange- stellte	
			Fach- arbeiter	Auszu- bild.						
1	2	3	4	5	6	7	8	9	10	
	05515	Münster, Kreisfreie Stadt								
Pflanzenbauer, Tierzüchter, Fi.	1803	1489	797	-	314	-	98	95	3	-
Bergleute, Mineralgewinner	11	9	6	-	2	-	-	-	-	-
Fertigungsberufe	22804	21071	11848	-	1733	-	1431	1406	25	-
Steinbearbeiter, Baustoffher.	257	254	107	-	3	-	25	25	-	-
Keramiker, Glasmacher	27	22	13	-	5	-	3	3	-	-
Chemiearbeiter, Kunststoffv.	2040	1933	268	-	107	-	247	245	2	-
Papierher., -verarb., Drucker	984	830	441	-	154	-	39	37	2	-
Holzaufbereiter, -warenfert.	151	146	91	-	5	-	13	13	-	-
Metallerzeuger, -bearbeiter	288	278	212	-	10	-	33	33	-	-
Schlosser, Mechaniker	5808	5279	3781	-	529	-	202	196	6	-
Elektriker	2871	2597	1720	-	274	-	33	31	2	-
Montierer u. Metallb. a.n.g.	383	379	35	-	4	-	70	70	-	-
Textil-, Bekleidungsberufe	508	466	227	-	42	-	31	30	1	-
Lederher., -verarb., Fellver.	129	124	87	-	5	-	5	5	-	-
Ernährungsberufe	2641	2473	951	-	168	-	320	311	9	-
Bauberufe	2510	2370	1602	-	140	-	197	196	1	-
Bau-, Raumausst., Polsterer	649	622	443	-	27	-	23	23	-	-
Tischler, Modellbauer	874	824	594	-	50	-	22	22	-	-
Maler, Lackierer	936	882	691	-	54	-	27	27	-	-
Warenprüfer, Versandfertigm.	822	694	84	-	128	-	85	84	1	-
Hilfsarbeiter	340	340	25	-	-	-	40	40	-	-
Maschinisten	586	558	476	-	28	-	16	15	1	-
Technische Berufe	7266	300	171	-	6966	-	114	6	108	-
Ing., Chemiker, Physiker, Math.	2233	19	8	-	2214	-	41	2	39	-
Techniker, Tech. Sonderkräfte	5033	281	163	-	4752	-	73	4	69	-
Dienstleistungsberufe	83184	15539	4089	-	67645	-	2368	1390	978	-
Warenkaufleute	10612	460	190	-	10152	-	197	71	126	-
Dienstleistungskaufleute	9320	69	27	-	9251	-	44	1	43	-
Verkehrsberufe	6896	5947	1935	-	949	-	413	376	37	-
Organ., Verwalt., Büroberufe	31019	573	107	-	30446	-	322	8	314	-
Ordnungs-, Sicherheitsberufe	1641	1222	297	-	419	-	63	55	8	-
Schriftwerksch., Künstl. Ber.	1548	197	80	-	1351	-	75	10	65	-
Gesundheitsdienstberufe	9230	427	41	-	8803	-	211	27	184	-
Sozial- und Erziehungsberufe	5805	160	15	-	5645	-	196	9	187	-
Allg. Dienstleistungsberufe	7113	6484	1397	-	629	-	847	833	14	-
Sonstige Arbeitskräfte	84	32	4	-	52	-	6	4	2	-
Ohne Angabe	-	-	-	-	-	-	-	-	-	-
Insgesamt	115152	38440	16915	-	76712	-	4017	2901	1116	-

Sozialversicherungspflichtig beschäftigte Arbeitnehmer am 31.12.1990 nach Berufsbereichen und -abschnitten,
 Ausländern sowie Stellung im Beruf

Berufsbereiche --- Berufsabschnitte	Insgesamt	Beschäftigte					dar.: Ausländer			
		Arbeiter			Angestellte		davon			dar.:
		zusammen	darunter:		zusammen	dar.: Auszu- bild.	zusammen	Arbeiter	Ange- stellte	Auszu- bil- dende
			Fach- arbeiter	Auszu- bild.						
1	2	3	4	5	6	7	8	9	10	
	05554	Borken, Kreis								
Pflanzenbauer, Tierzüchter, Fi.	2096	1955	1091	-	141	-	61	58	3	-
Bergleute, Mineralgewinner	8	6	5	-	2	-	-	-	-	-
Fertigungsberufe	47017	44943	26104	-	2074	-	3064	3011	53	-
Steinbearbeiter, Baustoffher.	200	192	136	-	8	-	3	3	-	-
Keramiker, Glasmacher	126	118	38	-	8	-	14	13	1	-
Chemiearbeiter, Kunststoffv.	1633	1573	492	-	60	-	145	144	1	-
Papierher., -verarb., Drucker	2246	2072	1281	-	174	-	194	185	9	-
Holzaufbereiter, -warenfert.	969	956	352	-	13	-	54	53	1	-
Metallerzeuger, -bearbeiter	2917	2866	1534	-	51	-	256	255	1	-
Schlosser, Mechaniker	9258	8711	6207	-	547	-	344	333	11	-
Elektriker	3389	3151	1764	-	238	-	174	171	3	-
Montierer u. Metallb. a.n.g.	1292	1279	171	-	13	-	137	137	-	-
Textil-, Bekleidungsberufe	6689	6436	3461	-	253	-	756	747	9	-
Lederher., -verarb., Fellver.	85	77	32	-	8	-	2	2	-	-
Ernährungsberufe	2610	2427	1152	-	183	-	188	184	4	-
Bauberufe	4867	4694	3258	-	173	-	223	219	4	-
Bau-, Raumausstat., Polsterer	774	739	642	-	35	-	39	39	-	-
Tischler, Modellbauer	5020	4872	3801	-	148	-	91	91	-	-
Maler, Lackierer	1212	1185	847	-	27	-	47	47	-	-
Warenprüfer, Versandfertig.	2414	2308	504	-	106	-	327	319	8	-
Hilfsarbeiter	822	819	27	-	3	-	56	56	-	-
Maschinisten	494	468	405	-	26	-	14	13	1	-
Technische Berufe	4890	243	166	-	4647	-	116	8	108	-
Ing., Chemiker, Physiker, Math.	1045	6	5	-	1039	-	42	2	40	-
Techniker, Tech. Sonderkräfte	3845	237	161	-	3608	-	74	6	68	-
Dienstleistungsberufe	47737	12224	4262	-	35513	-	1178	615	563	-
Warenkaufleute	8775	354	135	-	8421	-	172	27	145	-
Dienstleistungskaufleute	2752	24	8	-	2728	-	26	-	26	-
Verkehrsberufe	7056	6461	2563	-	595	-	289	285	4	-
Organ., Verwalt., Büroberufe	15226	204	50	-	15022	-	167	9	158	-
Ordnungs-, Sicherheitsberufe	783	511	199	-	272	-	16	15	1	-
Schriftwerksch., Künstl. Ber.	528	179	94	-	349	-	17	13	4	-
Gesundheitsdienstberufe	4698	178	31	-	4520	-	140	5	135	-
Sozial- und Erziehungsberufe	3341	138	30	-	3203	-	77	-	77	-
Allg. Dienstleistungsberufe	4578	4175	1152	-	403	-	274	261	13	-
Sonstige Arbeitskräfte	161	98	3	-	63	-	3	2	1	-
Ohne Angabe	-	-	-	-	-	-	-	-	-	-
Insgesamt	101909	59469	31631	-	42440	-	4422	3694	728	-

Sozialversicherungspflichtig beschäftigte Arbeitnehmer am 31.12.1990 nach Berufsbereichen und -abschnitten,
Ausländern sowie Stellung im Beruf

Berufsbereiche --- Berufsabschnitte	Beschäftigte						dar.: Ausländer			
	Insgesamt	Arbeiter			Angestellte		zusammen	davon		dar.: Auszu- bil- dende
		zusammen	darunter:		zusammen	dar.: Auszu- bild.		Arbeiter	Ange- stellte	
			Fach- arbeiter	Auszu- bild.						
1	2	3	4	5	6	7	8	9	10	
	05558	Coesfeld, Kreis								
Pflanzenbauer, Tierzüchter, Fi.	1196	1097	592	-	99	-	20	19	1	-
Bergleute, Mineralgewinner	3	2	1	-	1	-	-	-	-	-
Fertigungsberufe	16901	16110	9624	-	791	-	537	532	5	-
Steinbearbeiter, Baustoffher.	453	443	152	-	10	-	23	23	-	-
Keramiker, Glasmacher	21	20	2	-	1	-	9	9	-	-
Chemiearbeiter, Kunststoffv.	421	395	98	-	26	-	22	22	-	-
Papierher., -verarb., Drucker	230	188	93	-	42	-	5	5	-	-
Holzaufbereiter, -warenfert.	88	86	36	-	2	-	3	3	-	-
Metallerzeuger, -bearbeiter	705	683	393	-	22	-	80	80	-	-
Schlosser, Mechaniker	4575	4294	3072	-	281	-	87	84	3	-
Elektriker	1104	994	722	-	110	-	11	11	-	-
Montierer u. Metallb. a.n.g.	319	317	55	-	2	-	47	47	-	-
Textil-, Bekleidungsberufe	1235	1195	499	-	40	-	69	69	-	-
Lederher., -verarb., Fellver.	44	37	29	-	7	-	3	3	-	-
Ernährungsberufe	1972	1886	753	-	86	-	46	45	1	-
Bauberufe	2396	2343	1655	-	53	-	73	72	1	-
Bau-, Raumausst., Polsterer	338	323	253	-	15	-	6	6	-	-
Tischler, Modellbauer	1550	1496	1131	-	54	-	19	19	-	-
Maler, Lackierer	581	572	432	-	9	-	18	18	-	-
Warenprüfer, Versandfertigtm.	411	385	93	-	26	-	8	8	-	-
Hilfsarbeiter	289	288	16	-	1	-	6	6	-	-
Maschinisten	169	165	140	-	4	-	2	2	-	-
Technische Berufe	1939	93	67	-	1846	-	20	3	17	-
Ing., Chemiker, Physiker, Math.	458	5	4	-	453	-	9	-	9	-
Techniker, Tech. Sonderkräfte	1481	88	63	-	1393	-	11	3	8	-
Dienstleistungsberufe	24183	6643	1951	-	17540	-	414	247	167	-
Warenkaufleute	3973	267	134	-	3706	-	26	7	19	-
Dienstleistungskaufleute	1319	27	15	-	1292	-	3	-	3	-
Verkehrsberufe	2993	2701	1018	-	292	-	71	61	10	-
Organ., Verwalt., Büroberufe	7193	78	23	-	7115	-	57	3	54	-
Ordnungs-, Sicherheitsberufe	1249	1087	117	-	162	-	65	64	1	-
Schriftwerksch., Künstl. Ber.	193	39	15	-	154	-	5	3	2	-
Gesundheitsdienstberufe	2748	98	10	-	2650	-	48	2	46	-
Sozial- und Erziehungsberufe	2020	87	20	-	1933	-	27	1	26	-
Allg. Dienstleistungsberufe	2495	2259	599	-	236	-	112	106	6	-
Sonstige Arbeitskräfte	22	10	3	-	12	-	-	-	-	-
Ohne Angabe	-	-	-	-	-	-	-	-	-	-
Insgesamt	44244	23955	12238	-	20289	-	991	801	190	-

Sozialversicherungspflichtig beschäftigte Arbeitnehmer am 31.12.1990 nach Berufsbereichen und -abschnitten,
 Ausländern sowie Stellung im Beruf

Berufsbereiche --- Berufsabschnitte	Beschäftigte						dar.: Ausländer			
	Insgesamt	Arbeiter			Angestellte		zusammen	davon		dar.: Auszu- bil- dende
		zusammen	darunter:		zusammen	dar.: Auszu- bild.		Arbeiter	Ange- stellte	
			Fach- arbeiter	Auszu- bild.						
1	2	3	4	5	6	7	8	9	10	
	05562	Recklinghausen, Kreis								
Pflanzenbauer, Tierzüchter, Fi.	2716	2530	962	-	186	-	104	103	1	-
Bergleute, Mineralgewinner	15090	15083	13121	-	7	-	3458	3456	2	-
Fertigungsberufe	58967	55864	33274	-	3103	-	4480	4438	42	-
Steinbearbeiter, Baustoffher.	300	287	101	-	13	-	29	28	1	-
Keramiker, Glasmacher	467	458	31	-	9	-	42	42	-	-
Chemiearbeiter, Kunststoffv.	9010	8941	5581	-	69	-	500	495	5	-
Papierher., -verarb., Drucker	1367	829	264	-	538	-	144	134	10	-
Holzaufbereiter, -warenfert.	95	92	37	-	3	-	13	13	-	-
Metallerzeuger, -bearbeiter	2969	2925	2188	-	44	-	338	337	1	-
Schlosser, Mechaniker	15773	14720	10941	-	1053	-	714	702	12	-
Elektriker	5909	5536	3541	-	373	-	190	189	1	-
Montierer u. Metallb. a.n.g.	1553	1547	189	-	6	-	191	191	-	-
Textil-, Bekleidungsberufe	818	774	362	-	44	-	84	83	1	-
Lederher., -verarb., Fellver.	169	158	67	-	11	-	5	5	-	-
Ernährungsberufe	5207	4956	1510	-	251	-	903	898	5	-
Bauberufe	7025	6660	4235	-	365	-	687	684	3	-
Bau-, Raumausstat., Polsterer	1037	987	689	-	50	-	54	53	1	-
Tischler, Modellbauer	1423	1344	942	-	79	-	46	45	1	-
Maler, Lackierer	1481	1427	1066	-	54	-	90	90	-	-
Warenprüfer, Versandfertigtm.	1695	1600	232	-	95	-	189	188	1	-
Hilfsarbeiter	790	782	27	-	8	-	180	180	-	-
Maschinisten	1879	1841	1271	-	38	-	81	81	-	-
Technische Berufe	13348	604	423	-	12744	-	197	15	182	-
Ing., Chemiker, Physiker, Math.	2967	9	6	-	2958	-	45	-	45	-
Techniker, Tech. Sonderkräfte	10381	595	417	-	9786	-	152	15	137	-
Dienstleistungsberufe	82447	21848	6312	-	60599	-	2508	1328	1180	-
Warenkaufleute	14082	613	199	-	13469	-	280	50	230	-
Dienstleistungskaufleute	3851	99	23	-	3752	-	27	5	22	-
Verkehrsberufe	10064	9212	3593	-	852	-	447	436	11	-
Organ-, Verwalt.-, Büroberufe	23935	242	73	-	23693	-	236	9	227	-
Ordnungs-, Sicherheitsberufe	2148	1547	525	-	601	-	69	61	8	-
Schriftwerksch., Künstl. Ber.	1086	164	79	-	922	-	88	8	80	-
Gesundheitsdienstberufe	11763	604	79	-	11159	-	454	49	405	-
Sozial- und Erziehungsberufe	5979	353	33	-	5626	-	192	12	180	-
Allg. Dienstleistungsberufe	9539	9014	1708	-	525	-	715	698	17	-
Sonstige Arbeitskräfte	138	106	2	-	32	-	8	7	1	-
Ohne Angabe	-	-	-	-	-	-	-	-	-	-
Insgesamt	172706	96035	54094	-	76671	-	10755	9347	1408	-

Sozialversicherungspflichtig beschäftigte Arbeitnehmer am 31.12.1990 nach Berufsbereichen und -abschnitten,
Ausländern sowie Stellung im Beruf

Berufsbereiche --- Berufsabschnitte	Beschäftigte						dar.: Ausländer			
	Insgesamt	Arbeiter			Angestellte		zusammen	davon		dar.: Auszu- bil- dende
		zusammen	darunter:		zusammen	dar.: Auszu- bild.		Arbeiter	Ange- stellte	
			Fach- arbeiter	Auszu- bild.						
1	2	3	4	5	6	7	8	9	10	
	05566	Steinfurt, Kreis								
Pflanzenbauer, Tierzüchter, Fi.	1775	1619	742	-	156	-	23	22	1	-
Bergleute, Mineralgewinner	2167	2164	1803	-	3	-	53	53	-	-
Fertigungsberufe	46459	44249	23836	-	2210	-	2797	2782	15	-
Steinbearbeiter, Baustoffher.	318	311	98	-	7	-	11	11	-	-
Keramiker, Glasmacher	183	180	56	-	3	-	18	18	-	-
Chemiearbeiter, Kunststoffv.	1926	1841	477	-	85	-	184	183	1	-
Papierher., -verarb., Drucker	2020	1894	693	-	126	-	222	221	1	-
Holzauflbereiter, -warenfert.	157	152	60	-	5	-	5	5	-	-
Metallerzeuger, -bearbeiter	2008	1982	997	-	26	-	120	120	-	-
Schlosser, Mechaniker	10906	10311	7101	-	595	-	248	245	3	-
Elektriker	3012	2722	1853	-	290	-	34	33	1	-
Montierer u. Metallb. a.n.g.	1160	1122	305	-	38	-	112	112	-	-
Textil-, Bekleidungsberufe	7582	7247	3673	-	335	-	1061	1057	4	-
Lederher., -verarb., Fellver.	269	258	112	-	11	-	14	14	-	-
Ernährungsberufe	3631	3426	1132	-	205	-	220	219	1	-
Bauberufe	4810	4680	3247	-	130	-	226	226	-	-
Bau-, Raumausst., Polsterer	812	782	534	-	30	-	23	23	-	-
Tischler, Modellbauer	2019	1944	1415	-	75	-	24	24	-	-
Maler, Lackierer	1199	1162	755	-	37	-	40	40	-	-
Warenprüfer, Versandfertigm.	2334	2166	689	-	168	-	141	137	4	-
Hilfsarbeiter	1078	1073	58	-	5	-	55	55	-	-
Maschinisten	1035	996	581	-	39	-	39	39	-	-
Technische Berufe	6201	246	139	-	5955	-	62	2	60	-
Ing., Chemiker, Physiker, Math.	1530	4	2	-	1526	-	15	-	15	-
Techniker, Tech. Sonderkräfte	4671	242	137	-	4429	-	47	2	45	-
Dienstleistungsberufe	54762	13820	4525	-	40942	-	876	471	405	-
Warenkaufleute	9318	406	141	-	8912	-	79	11	68	-
Dienstleistungskaufleute	2926	64	15	-	2862	-	20	4	16	-
Verkehrsberufe	7947	7085	2721	-	862	-	245	233	12	-
Organ-, Verwalt., Büroberufe	17353	210	89	-	17143	-	140	3	137	-
Ordnungs-, Sicherheitsberufe	1333	1021	308	-	312	-	8	6	2	-
Schriftwerksch., Künstl. Ber.	511	80	31	-	431	-	12	7	5	-
Gesundheitsdienstberufe	6430	253	32	-	6177	-	108	8	100	-
Sozial- und Erziehungsberufe	3852	201	18	-	3651	-	60	4	56	-
Allg. Dienstleistungsberufe	5092	4500	1170	-	592	-	204	195	9	-
Sonstige Arbeitskräfte	98	58	2	-	40	-	5	3	2	-
Ohne Angabe	-	-	-	-	-	-	-	-	-	-
Insgesamt	111462	62156	31047	-	49306	-	3816	3333	483	-

Sozialversicherungspflichtig beschäftigte Arbeitnehmer am 31.12.1990 nach Berufsbereichen und -abschnitten,
 Ausländern sowie Stellung im Beruf

Berufsbereiche --- Berufsabschnitte	Beschäftigte						dar.: Ausländer			
	Insgesamt	Arbeiter			Angestellte		zusammen	davon		dar.: Auszu- bildende
		zusammen	darunter:		zusammen	dar.: Auszu- bild.		Arbeiter	Ange- stellte	
			Fach- arbeiter	Auszu- bild.						
1	2	3	4	5	6	7	8	9	10	
	05570	Warendorf, Kreis								
Pflanzenbauer, Tierzüchter, Fi.	1421	1308	669	-	113	-	49	49	-	-
Bergleute, Mineralgewinner	2290	2285	1901	-	5	-	618	618	-	-
Fertigungsberufe	32176	30614	16154	-	1562	-	2898	2882	16	-
Steinbearbeiter, Baustoffher.	439	438	85	-	1	-	92	92	-	-
Keramiker, Glasmacher	26	24	3	-	2	-	5	5	-	-
Chemiearbeiter, Kunststoffv.	1305	1260	217	-	45	-	138	137	1	-
Papierher., -verarb., Drucker	682	512	239	-	170	-	42	38	4	-
Holzaufbereiter, -warenfert.	369	337	90	-	32	-	30	30	-	-
Metallerzeuger, -bearbeiter	2812	2779	1357	-	33	-	532	531	1	-
Schlosser, Mechaniker	8775	8255	6172	-	520	-	353	350	3	-
Elektriker	2094	1878	1309	-	216	-	49	47	2	-
Montierer u. Metallb. a.n.g.	2720	2715	183	-	5	-	436	436	-	-
Textil-, Bekleidungsberufe	1152	1093	499	-	59	-	177	177	-	-
Lederher., -verarb., Fellver.	144	135	57	-	9	-	16	16	-	-
Ernährungsberufe	1904	1768	828	-	136	-	199	197	2	-
Bauberufe	2584	2508	1671	-	76	-	154	154	-	-
Bau-, Raumausstat., Polsterer	922	881	523	-	41	-	117	117	-	-
Tischler, Modellbauer	2447	2366	1802	-	81	-	97	97	-	-
Maler, Lackierer	848	828	565	-	20	-	57	54	3	-
Warenprüfer, Versandfertigm.	1348	1245	260	-	103	-	165	165	-	-
Hilfsarbeiter	1246	1241	66	-	5	-	210	210	-	-
Maschinisten	359	351	228	-	8	-	29	29	-	-
Technische Berufe	5217	206	141	-	5011	-	94	8	86	-
Ing., Chemiker, Physiker, Math.	1411	6	4	-	1405	-	31	-	31	-
Techniker, Tech. Sonderkräfte	3806	200	137	-	3606	-	63	8	55	-
Dienstleistungsberufe	35523	9925	2896	-	25598	-	1046	700	346	-
Warenkaufleute	5445	232	79	-	5213	-	92	21	71	-
Dienstleistungskaufleute	2060	19	8	-	2041	-	10	2	8	-
Verkehrsberufe	5885	5426	1832	-	459	-	350	346	4	-
Organ., Verwalt., Büroberufe	11608	136	46	-	11472	-	101	2	99	-
Ordnungs-, Sicherheitsberufe	568	420	146	-	148	-	37	35	2	-
Schriftwerksch., Künstl. Ber.	312	26	11	-	286	-	10	1	9	-
Gesundheitsdienstberufe	4014	213	37	-	3801	-	107	9	98	-
Sozial- und Erziehungsberufe	2064	171	16	-	1893	-	65	15	50	-
Allg. Dienstleistungsberufe	3567	3282	721	-	285	-	274	269	5	-
Sonstige Arbeitskräfte	44	32	-	-	12	-	3	3	-	-
Ohne Angabe	-	-	-	-	-	-	-	-	-	-
Insgesamt	76671	44370	21761	-	32301	-	4708	4260	448	-

Sozialversicherungspflichtig beschäftigte Arbeitnehmer am 31.12.1990 nach Berufsbereichen und -abschnitten,
Ausländern sowie Stellung im Beruf

Berufsbereiche --- Berufsabschnitte	Beschäftigte						dar.: Ausländer			
	Insgesamt	Arbeiter			Angestellte		zusammen	davon		dar.: Auszu- bildende
		zusammen	darunter:		zusammen	dar.: Auszu- bild.		Arbeiter	Ange- stellte	
			Fach- arbeiter	Auszu- bild.						
1	2	3	4	5	6	7	8	9	10	
	057	Detmold, Regierungsbezirk								
Pflanzenbauer, Tierzüchter, Fi.	8174	7477	3804	-	697	-	277	270	7	-
Bergleute, Mineralgewinner	169	160	67	-	9	-	18	18	-	-
Fertigungsberufe	285269	273431	131471	-	11838	-	30141	29958	183	-
Steinbearbeiter, Baustoffher.	1176	1147	483	-	29	-	136	136	-	-
Keramiker, Glasmacher	1156	1108	245	-	48	-	244	241	3	-
Chemiearbeiter, Kunststoffv.	16380	15987	2200	-	393	-	3283	3265	18	-
Papierher., -verarb., Drucker	14383	13210	5201	-	1173	-	1680	1668	12	-
Holzaufbereiter, -warenfert.	8997	8903	3046	-	94	-	1470	1467	3	-
Metallerzeuger, -bearbeiter	21138	20887	9379	-	251	-	4343	4341	2	-
Schlosser, Mechaniker	58156	54712	39494	-	3444	-	2500	2455	45	-
Elektriker	17798	16252	11204	-	1546	-	423	407	16	-
Montierer u. Metallb. a.n.g.	24070	23939	2204	-	131	-	4365	4362	3	-
Textil-, Bekleidungsberufe	14684	14158	6860	-	526	-	1349	1340	9	-
Lederher., -verarb., Fellver.	1897	1820	625	-	77	-	352	350	2	-
Ernährungsberufe	22114	21010	7171	-	1104	-	3306	3273	33	-
Bauberufe	22390	21777	14221	-	613	-	1595	1588	7	-
Bau-, Raumausst., Polsterer	6327	6000	4366	-	327	-	328	325	3	-
Tischler, Modellbauer	18939	18251	13858	-	688	-	755	752	3	-
Maler, Lackierer	7427	7197	5086	-	230	-	464	463	1	-
Warenprüfer, Versandfertigtm.	14581	13625	2484	-	956	-	1632	1609	23	-
Hilfsarbeiter	10352	10342	1026	-	10	-	1711	1711	-	-
Maschinisten	3304	3106	2318	-	198	-	205	205	-	-
Technische Berufe	38675	1938	1198	-	36737	-	650	68	582	-
Ing., Chemiker, Physiker, Math.	9551	132	83	-	9419	-	205	4	201	-
Techniker, Tech. Sonderkräfte	29124	1806	1115	-	27318	-	445	64	381	-
Dienstleistungsberufe	353220	93075	25142	-	260145	-	11859	7167	4692	-
Warenkaufleute	52734	3325	1182	-	49409	-	907	192	715	-
Dienstleistungskaufleute	20440	386	143	-	20054	-	162	15	147	-
Verkehrsberufe	50968	45998	14221	-	4970	-	3660	3493	167	-
Organ., Verwalt., Büroberufe	119077	1414	506	-	117663	-	1612	54	1558	-
Ordnungs-, Sicherheitsberufe	7272	5328	1480	-	1944	-	332	295	37	-
Schriftwerksch., künstl. Ber.	4573	650	356	-	3923	-	290	38	252	-
Gesundheitsdienstberufe	38282	1676	235	-	36606	-	1151	67	1084	-
Sozial- und Erziehungsberufe	24007	1015	217	-	22992	-	681	26	655	-
Allg. Dienstleistungsberufe	35867	33283	6802	-	2584	-	3064	2987	77	-
Sonstige Arbeitskräfte	756	461	26	-	295	-	77	55	22	-
Ohne Angabe	-	-	-	-	-	-	-	-	-	-
Insgesamt	686263	376542	161708	-	309721	-	43022	37536	5486	-

Sozialversicherungspflichtig beschäftigte Arbeitnehmer am 31.12.1990 nach Berufsbereichen und -abschnitten,
 Ausländern sowie Stellung im Beruf

Berufsbereiche --- Berufsabschnitte	Beschäftigte						dar.: Ausländer			
	Insgesamt	Arbeiter			Angestellte		zusammen	davon		dar.: Auszu- bil- dende
		zusammen	darunter:		zusammen	dar.: Auszu- bild.		Arbeiter	Ange- stellte	
			Fach- arbeiter	Auszu- bild.						
1	2	3	4	5	6	7	8	9	10	
	05711	Bielefeld, kreisfreie Stadt								
Pflanzenbauer, Tierzüchter, Fi.	1399	1257	564	-	142	-	77	76	1	-
Bergleute, Mineralgewinner	3	1	-	-	2	-	1	1	-	-
Fertigungsberufe	47578	45109	22205	-	2469	-	7410	7354	56	-
Steinbearbeiter, Baustoffher.	76	74	36	-	2	-	21	21	-	-
Keramiker, Glasmacher	70	61	17	-	9	-	7	7	-	-
Chemiearbeiter, Kunststoffv.	1836	1770	212	-	66	-	482	475	7	-
Papierher., -verarb., Drucker	4552	4171	1657	-	381	-	508	506	2	-
Holzaufbereiter, -warenfert.	83	79	14	-	4	-	10	10	-	-
Metallerzeuger, -bearbeiter	5700	5634	2714	-	66	-	1819	1818	1	-
Schlosser, Mechaniker	10775	10058	7520	-	717	-	727	715	12	-
Elektriker	3848	3499	2462	-	349	-	117	111	6	-
Montierer u. Metallb. a.n.g.	3759	3746	476	-	13	-	1125	1125	-	-
Textil-, Bekleidungsberufe	3266	3055	1443	-	211	-	460	456	4	-
Lederher., -verarb., Fellver.	650	635	167	-	15	-	220	219	1	-
Ernährungsberufe	2952	2783	844	-	169	-	632	616	16	-
Bauberufe	2528	2409	1711	-	119	-	339	338	1	-
Bau-, Raumausstat., Polsterer	726	684	537	-	42	-	49	48	1	-
Tischler, Modellbauer	1190	1128	753	-	62	-	77	76	1	-
Maler, Lackierer	1148	1126	842	-	22	-	111	111	-	-
Warenprüfer, Versandfertigtm.	3400	3200	457	-	200	-	523	519	4	-
Hilfsarbeiter	526	525	22	-	1	-	97	97	-	-
Maschinisten	493	472	321	-	21	-	86	86	-	-
Technische Berufe	9077	305	186	-	8772	-	165	16	149	-
Ing., Chemiker, Physiker, Math.	2433	7	2	-	2426	-	47	1	46	-
Techniker, Tech. Sonderkräfte	6644	298	184	-	6346	-	118	15	103	-
Dienstleistungsberufe	81699	19151	3664	-	62548	-	3919	2429	1490	-
Warenkaufleute	12041	642	208	-	11399	-	298	60	238	-
Dienstleistungskaufleute	5988	91	12	-	5897	-	54	4	50	-
Verkehrsberufe	10972	9724	1850	-	1248	-	1180	1129	51	-
Organ., Verwalt., Büroberufe	27421	389	129	-	27032	-	503	23	480	-
Ordnungs-, Sicherheitsberufe	1569	1006	245	-	563	-	73	62	11	-
Schriftwerksch., Künstl. Ber.	1521	131	70	-	1390	-	96	2	94	-
Gesundheitsdienstberufe	8626	378	30	-	8248	-	324	18	306	-
Sozial- und Erziehungsberufe	6283	121	8	-	6162	-	250	6	244	-
Allg. Dienstleistungsberufe	7278	6669	1112	-	609	-	1141	1125	16	-
Sonstige Arbeitskräfte	411	263	11	-	148	-	44	42	2	-
Ohne Angabe	-	-	-	-	-	-	-	-	-	-
Insgesamt	140167	66086	26630	-	74081	-	11616	9918	1698	-

Sozialversicherungspflichtig beschäftigte Arbeitnehmer am 31.12.1990 nach Berufsbereichen und -abschnitten,
Ausländern sowie Stellung im Beruf

Berufsbereiche --- Berufsabschnitte	Beschäftigte						dar.: Ausländer				
	Insgesamt	Arbeiter			Angestellte			davon			dar.: Auszu- bil- dende
		zusammen	darunter:		zusammen	dar.: Auszu- bild.	zusammen	Arbeiter	Ange- stellte		
			Fach- arbeiter	Auszu- bild.							
1	2	3	4	5	6	7	8	9	10		
	05754	Gütersloh, Kreis									
Pflanzenbauer, Tierzüchter, Fi.	1393	1296	711	-	97	-	34	32	2	-	
Bergleute, Mineralgewinner	19	19	2	-	-	-	7	7	-	-	
Fertigungsberufe	58387	56159	25256	-	2228	-	7758	7726	32	-	
Steinbearbeiter, Baustoffher.	159	154	60	-	5	-	35	35	-	-	
Keramiker, Glasmacher	127	116	55	-	11	-	31	31	-	-	
Chemiearbeiter, Kunststoffv.	2407	2345	459	-	62	-	499	497	2	-	
Papierher., -verarb., Drucker	3251	2874	1172	-	377	-	446	440	6	-	
Holzaufbereiter, -warenfert.	2797	2778	732	-	19	-	541	539	2	-	
Metallerzeuger, -bearbeiter	6078	6022	1813	-	56	-	1376	1375	1	-	
Schlosser, Mechaniker	10594	10044	6979	-	550	-	553	549	4	-	
Elektriker	2826	2548	1859	-	278	-	57	52	5	-	
Montierer u. Metallb. a.n.g.	4437	4403	392	-	34	-	880	879	1	-	
Textil-, Bekleidungsberufe	2565	2507	1207	-	58	-	325	325	-	-	
Lederher., -verarb., Fellver.	96	85	47	-	11	-	10	9	1	-	
Ernährungsberufe	6557	6316	2037	-	241	-	1308	1307	1	-	
Bauberufe	3588	3495	2314	-	93	-	285	285	-	-	
Bau-, Raumausst., Polsterer	754	710	538	-	44	-	44	43	1	-	
Tischler, Modellbauer	4157	4012	3161	-	145	-	204	202	2	-	
Maler, Lackierer	1144	1115	753	-	29	-	106	106	-	-	
Warenprüfer, Versandfertig.	4016	3835	838	-	181	-	562	556	6	-	
Hilfsarbeiter	2292	2287	449	-	5	-	464	464	-	-	
Maschinisten	542	513	391	-	29	-	32	32	-	-	
Technische Berufe	5878	246	183	-	5632	-	109	11	98	-	
Ing., Chemiker, Physiker, Math.	1183	10	4	-	1173	-	33	1	32	-	
Techniker, Tech. Sonderkräfte	4695	236	179	-	4459	-	76	10	66	-	
Dienstleistungsberufe	53667	14116	4550	-	39551	-	1927	1253	674	-	
Warenkaufleute	8073	556	209	-	7517	-	162	45	117	-	
Dienstleistungskaufleute	3139	35	12	-	3104	-	23	-	23	-	
Verkehrsberufe	9026	8316	3054	-	710	-	743	718	25	-	
Organ., Verwalt., Büroberufe	20749	187	85	-	20562	-	250	4	246	-	
Ordnungs-, Sicherheitsberufe	738	504	209	-	234	-	24	16	8	-	
Schriftwerksch., Künstl. Ber.	595	100	60	-	495	-	35	14	21	-	
Gesundheitsdienstberufe	4484	168	27	-	4316	-	162	9	153	-	
Sozial- und Erziehungsberufe	2331	59	8	-	2272	-	70	1	69	-	
Allg. Dienstleistungsberufe	4532	4191	886	-	341	-	458	446	12	-	
Sonstige Arbeitskräfte	130	65	1	-	65	-	23	7	16	-	
Ohne Angabe	-	-	-	-	-	-	-	-	-	-	
Insgesamt	119474	71901	30703	-	47573	-	9858	9036	822	-	

Sozialversicherungspflichtig beschäftigte Arbeitnehmer am 31.12.1990 nach Berufsbereichen und -abschnitten,
 Ausländern sowie Stellung im Beruf

Berufsbereiche --- Berufsabschnitte	Insgesamt	Beschäftigte					dar.: Ausländer			
		Arbeiter			Angestellte		davon		dar.:	
		zusammen	darunter:		zusammen	dar.:	zusammen	Arbeiter	Ange- stellte	Auszu- bil- dende
			Fach- arbeiter	Auszu- bild.						
1	2	3	4	5	6	7	8	9	10	
	05758	Herford, Kreis								
Pflanzenbauer, Tierzüchter, Fi.	874	824	448	-	50	-	21	21	-	-
Bergleute, Mineralgewinner	7	6	3	-	1	-	1	1	-	-
Fertigungsberufe	39281	37812	18697	-	1469	-	4145	4123	22	-
Steinbearbeiter, Baustoffher.	68	63	33	-	5	-	4	4	-	-
Keramiker, Glasmacher	553	544	57	-	9	-	172	169	3	-
Chemiearbeiter, Kunststoffv.	2595	2540	339	-	55	-	664	663	1	-
Papierher., -verarb., Drucker	1728	1640	580	-	88	-	244	243	1	-
Holzaufbereiter, -warenfert.	1109	1085	317	-	24	-	189	189	-	-
Metallerzeuger, -bearbeiter	1338	1308	803	-	30	-	186	186	-	-
Schlosser, Mechaniker	7183	6718	5100	-	465	-	261	256	5	-
Elektriker	1950	1790	1285	-	160	-	56	52	4	-
Montierer u. Metallb. a.n.g.	2856	2847	446	-	9	-	636	636	-	-
Textil-, Bekleidungsberufe	3738	3680	1857	-	58	-	203	201	2	-
Lederher., -verarb., Fellver.	524	509	164	-	15	-	50	50	-	-
Ernährungsberufe	2399	2282	750	-	117	-	301	299	2	-
Bauberufe	2946	2884	1883	-	62	-	273	270	3	-
Bau-, Raumausstat., Polsterer	1283	1231	959	-	52	-	81	81	-	-
Tischler, Modellbauer	3405	3266	2550	-	139	-	151	151	-	-
Maler, Lackierer	1136	1081	824	-	55	-	54	53	1	-
Warenprüfer, Versandfertigtm.	2129	2030	333	-	99	-	226	226	-	-
Hilfsarbeiter	2061	2060	198	-	1	-	382	382	-	-
Maschinisten	280	254	219	-	26	-	12	12	-	-
Technische Berufe	4464	260	140	-	4204	-	59	8	51	-
Ing., Chemiker, Physiker, Math.	733	5	2	-	728	-	9	-	9	-
Techniker, Tech. Sonderkräfte	3731	255	138	-	3476	-	50	8	42	-
Dienstleistungsberufe	42853	12917	3282	-	29936	-	1586	1106	480	-
Warenkaufleute	6651	497	170	-	6154	-	111	20	91	-
Dienstleistungskaufleute	2210	80	40	-	2130	-	20	3	17	-
Verkehrsberufe	7387	6839	1866	-	548	-	650	636	14	-
Organ.-, Verwalt.-, Büroberufe	14935	151	54	-	14784	-	180	2	178	-
Ordnungs-, Sicherheitsberufe	652	481	170	-	171	-	37	37	-	-
Schriftwerksch., künstl. Ber.	519	126	60	-	393	-	40	15	25	-
Gesundheitsdienstberufe	3681	243	51	-	3438	-	101	10	91	-
Sozial- und Erziehungsberufe	2262	159	22	-	2103	-	60	4	56	-
Allg. Dienstleistungsberufe	4556	4341	849	-	215	-	387	379	8	-
Sonstige Arbeitskräfte	60	44	3	-	16	-	3	2	1	-
Ohne Angabe	-	-	-	-	-	-	-	-	-	-
Insgesamt	87539	51863	22573	-	35676	-	5815	5261	554	-

Sozialversicherungspflichtig beschäftigte Arbeitnehmer am 31.12.1990 nach Berufsbereichen und -abschnitten,
Ausländern sowie Stellung im Beruf

Berufsbereiche --- Berufsabschnitte	Beschäftigte						dar.: Ausländer			
	Insgesamt	Arbeiter			Angestellte		zusammen	davon		dar.: Auszu- bil- dende
		zusammen	darunter:		zusammen	dar.: Auszu- bild.		Arbeiter	Ange- stellte	
			Fach- arbeiter	Auszu- bild.						
1	2	3	4	5	6	7	8	9	10	
	05762	Höxter, Kreis								
Pflanzenbauer, Tierzüchter, Fi.	779	697	361	-	82	-	28	28	-	-
Bergleute, Mineralgewinner	9	7	5	-	2	-	1	1	-	-
Fertigungsberufe	15991	15413	7295	-	578	-	916	911	5	-
Steinbearbeiter, Baustoffher.	62	62	22	-	-	-	9	9	-	-
Keramiker, Glasmacher	213	210	75	-	3	-	7	7	-	-
Chemiearbeiter, Kunststoffv.	1219	1189	110	-	30	-	159	159	-	-
Papierher., -verarb., Drucker	431	410	131	-	21	-	12	12	-	-
Holzaufbereiter, -warenfert.	1166	1162	393	-	4	-	183	182	1	-
Metallerzeuger, -bearbeiter	557	551	203	-	6	-	94	94	-	-
Schlosser, Mechaniker	3282	3113	2184	-	169	-	55	54	1	-
Elektriker	783	717	515	-	66	-	10	10	-	-
Montierer u. Metallb. a.n.g.	1052	1033	103	-	19	-	92	91	1	-
Textil-, Bekleidungsberufe	441	428	152	-	13	-	39	39	-	-
Lederher., -verarb., Fellver.	50	47	23	-	3	-	4	4	-	-
Ernährungsberufe	1263	1171	479	-	92	-	42	41	1	-
Bauberufe	2124	2089	1235	-	35	-	80	79	1	-
Bau-, Raumausst., Polsterer	366	343	236	-	23	-	6	6	-	-
Tischler, Modellbauer	1169	1122	838	-	47	-	24	24	-	-
Maler, Lackierer	481	471	279	-	10	-	17	17	-	-
Warenprüfer, Versandfertig.	565	544	51	-	21	-	26	26	-	-
Hilfsarbeiter	469	469	43	-	-	-	51	51	-	-
Maschinisten	298	282	223	-	16	-	6	6	-	-
Technische Berufe	1509	164	93	-	1345	-	15	3	12	-
Ing., Chemiker, Physiker, Math.	310	5	4	-	305	-	6	-	6	-
Techniker, Tech. Sonderkräfte	1199	159	89	-	1040	-	9	3	6	-
Dienstleistungsberufe	21437	6383	1907	-	15054	-	388	203	185	-
Warenkaufleute	3402	182	89	-	3220	-	25	6	19	-
Dienstleistungskaufleute	1032	23	15	-	1009	-	6	2	4	-
Verkehrsberufe	2973	2674	1032	-	299	-	85	84	1	-
Organ.-, Verwalt.-, Büroberufe	5697	61	33	-	5636	-	40	2	38	-
Ordnungs-, Sicherheitsberufe	606	469	110	-	137	-	10	8	2	-
Schriftwerksch., Künstl. Ber.	133	23	13	-	110	-	4	1	3	-
Gesundheitsdienstberufe	3271	188	21	-	3083	-	101	3	98	-
Sozial- und Erziehungsberufe	1437	67	21	-	1370	-	19	-	19	-
Allg. Dienstleistungsberufe	2886	2696	573	-	190	-	98	97	1	-
Sonstige Arbeitskräfte	32	12	1	-	20	-	1	-	1	-
Ohne Angabe	-	-	-	-	-	-	-	-	-	-
Insgesamt	39757	22676	9662	-	17081	-	1349	1146	203	-

Sozialversicherungspflichtig beschäftigte Arbeitnehmer am 31.12.1990 nach Berufsbereichen und -abschnitten,
 Ausländern sowie Stellung im Beruf

Berufsbereiche --- Berufsabschnitte	Beschäftigte						dar.: Ausländer			
	Insge- samt	Arbeiter			Angestellte		zusammen	davon		dar.: Auszu- bil- dende
		zusammen	darunter:		zusammen	dar.: Auszu- bild.		Arbeiter	Ange- stellte	
			Fach- arbeiter	Auszu- bild.						
1	2	3	4	5	6	7	8	9	10	
	05766	Lippe, Kreis								
Pflanzenbauer, Tierzüchter, Fi.	1537	1401	723	-	136	-	31	29	2	-
Bergleute, Mineralgewinner	24	24	7	-	-	-	3	3	-	-
Fertigungsberufe	46933	45127	21088	-	1806	-	4205	4182	23	-
Steinbearbeiter, Baustoffher.	280	268	102	-	12	-	17	17	-	-
Keramiker, Glasmacher	102	94	24	-	8	-	19	19	-	-
Chemiearbeiter, Kunststoffv.	3333	3262	447	-	71	-	726	720	6	-
Papierher., -verarb., Drucker	1901	1787	640	-	114	-	217	214	3	-
Holzaufbereiter, -warenfert.	2421	2389	1160	-	32	-	449	449	-	-
Metallerzeuger, -bearbeiter	2408	2386	1267	-	22	-	292	292	-	-
Schlosser, Mechaniker	9036	8430	5818	-	606	-	335	332	3	-
Elektriker	2689	2478	1700	-	211	-	62	62	-	-
Montierer u. Metallb. a.n.g.	5082	5056	407	-	26	-	509	509	-	-
Textil-, Bekleidungsberufe	1874	1822	909	-	52	-	184	183	1	-
Lederher., -verarb., Fellver.	257	243	92	-	14	-	19	19	-	-
Ernährungsberufe	2795	2624	1057	-	171	-	300	295	5	-
Bauberufe	4136	4013	2603	-	123	-	249	248	1	-
Bau-, Raumausstat., Polsterer	1009	950	667	-	59	-	53	52	1	-
Tischler, Modellbauer	3422	3317	2487	-	105	-	135	135	-	-
Maler, Lackierer	1346	1310	904	-	36	-	77	77	-	-
Warenprüfer, Versandfertigm.	1658	1545	257	-	113	-	115	112	3	-
Hilfsarbeiter	2655	2655	156	-	-	-	431	431	-	-
Maschinisten	529	498	391	-	31	-	16	16	-	-
Technische Berufe	5784	320	206	-	5464	-	98	13	85	-
Ing., Chemiker, Physiker, Math.	1588	11	5	-	1577	-	31	1	30	-
Techniker, Tech. Sonderkräfte	4196	309	201	-	3887	-	67	12	55	-
Dienstleistungsberufe	52914	13805	4102	-	39109	-	1415	774	641	-
Warenkaufleute	7526	559	167	-	6967	-	117	23	94	-
Dienstleistungskaufleute	3198	53	24	-	3145	-	25	1	24	-
Verkehrsberufe	6839	6109	2232	-	730	-	295	281	14	-
Organ., Verwalt., Büroberufe	17492	190	64	-	17302	-	182	4	178	-
Ordnungs-, Sicherheitsberufe	1058	746	283	-	312	-	51	46	5	-
Schriftwerksch., künstl. Ber.	765	113	67	-	652	-	80	2	78	-
Gesundheitsdienstberufe	6097	338	41	-	5759	-	154	15	139	-
Sozial- und Erziehungsberufe	3972	219	36	-	3753	-	96	7	89	-
Allg. Dienstleistungsberufe	5967	5478	1188	-	489	-	415	395	20	-
Sonstige Arbeitskräfte	51	39	2	-	12	-	3	3	-	-
Ohne Angabe	-	-	-	-	-	-	-	-	-	-
Insgesamt	107243	60716	26128	-	46527	-	5755	5004	751	-

Sozialversicherungspflichtig beschäftigte Arbeitnehmer am 31.12.1990 nach Berufsbereichen und -abschnitten,
Ausländern sowie Stellung im Beruf

Berufsbereiche --- Berufsabschnitte	Beschäftigte						dar.: Ausländer			
	Insgesamt	Arbeiter			Angestellte		zusammen	davon		dar.: Auszu- bil- dende
		zusammen	darunter:		zusammen	dar.: Auszu- bild.		Arbeiter	Ange- stellte	
			Fach- arbeiter	Auszu- bild.						
1	2	3	4	5	6	7	8	9	10	
	05770	Minden-Lübbecke, Kreis								
Pflanzenbauer, Tierzüchter, Fi.	1104	999	459	-	105	-	45	44	1	-
Bergleute, Mineralgewinner	75	72	41	-	3	-	2	2	-	-
Fertigungsberufe	43186	41365	21079	-	1821	-	2632	2620	12	-
Steinbearbeiter, Baustoffher.	423	419	171	-	4	-	46	46	-	-
Keramiker, Glasmacher	68	63	13	-	5	-	8	8	-	-
Chemiearbeiter, Kunststoffv.	3466	3411	441	-	55	-	454	453	1	-
Papierher., -verarb., Drucker	1679	1552	640	-	127	-	198	198	-	-
Holzaufbereiter, -warenfert.	441	436	88	-	5	-	48	48	-	-
Metallerzeuger, -bearbeiter	2763	2722	1427	-	41	-	262	262	-	-
Schlosser, Mechaniker	9269	8765	6536	-	504	-	246	240	6	-
Elektriker	3020	2765	2059	-	255	-	40	40	-	-
Montierer u. Metallb. a.n.g.	3530	3513	182	-	17	-	293	293	-	-
Textil-, Bekleidungsberufe	1866	1767	915	-	99	-	46	46	-	-
Lederher., -verarb., Fellver.	196	182	72	-	14	-	36	36	-	-
Ernährungsberufe	3113	2923	1036	-	190	-	331	328	3	-
Bauberufe	4026	3931	2570	-	95	-	225	224	1	-
Bau-, Raumausstat., Polsterer	1023	960	716	-	63	-	19	19	-	-
Tischler, Modellbauer	3252	3129	2432	-	123	-	110	110	-	-
Maler, Lackierer	1222	1162	829	-	60	-	46	46	-	-
Warenprüfer, Versandfertigm.	1605	1501	316	-	104	-	71	70	1	-
Hilfsarbeiter	1542	1540	123	-	2	-	133	133	-	-
Maschinisten	682	624	513	-	58	-	20	20	-	-
Technische Berufe	6388	232	164	-	6156	-	102	5	97	-
Ing., Chemiker, Physiker, Math.	1614	5	3	-	1609	-	38	-	38	-
Techniker, Tech. Sonderkräfte	4774	227	161	-	4547	-	64	5	59	-
Dienstleistungsberufe	57793	16501	4550	-	41292	-	1282	747	535	-
Warenkaufleute	8640	522	191	-	8118	-	81	12	69	-
Dienstleistungskaufleute	2767	86	30	-	2681	-	19	5	14	-
Verkehrsberufe	8424	7551	2458	-	873	-	357	336	21	-
Organ., Verwalt., Büroberufe	17582	205	79	-	17377	-	176	2	174	-
Ordnungs-, Sicherheitsberufe	1564	1321	255	-	243	-	67	66	1	-
Schriftwerksch., Künstl. Ber.	510	64	31	-	446	-	18	1	17	-
Gesundheitsdienstberufe	7425	205	29	-	7220	-	172	6	166	-
Sozial- und Erziehungsberufe	4156	209	91	-	3947	-	69	3	66	-
Allg. Dienstleistungsberufe	6725	6338	1386	-	387	-	323	316	7	-
Sonstige Arbeitskräfte	39	17	6	-	22	-	2	1	1	-
Ohne Angabe	-	-	-	-	-	-	-	-	-	-
Insgesamt	108585	59186	26299	-	49399	-	4065	3419	646	-

Sozialversicherungspflichtig beschäftigte Arbeitnehmer am 31.12.1990 nach Berufsbereichen und -abschnitten,
 Ausländern sowie Stellung im Beruf

Berufsbereiche --- Berufsabschnitte	Beschäftigte						dar.: Ausländer			
	Insge- samt	Arbeiter			Angestellte		zusammen	davon		dar.: Auszu- bil- dende
		zusammen	darunter:		zusammen	dar.: Auszu- bild.		Arbeiter	Ange- stellte	
			Fach- arbeiter	Auszu- bild.						
1	2	3	4	5	6	7	8	9	10	
	05774	Paderborn, Kreis								
Pflanzenbauer, Tierzüchter, Fi.	1088	1003	538	-	85	-	41	40	1	-
Bergleute, Mineralgewinner	32	31	9	-	1	-	3	3	-	-
Fertigungsberufe	33913	32446	15851	-	1467	-	3075	3042	33	-
Steinbearbeiter, Baustoffher.	108	107	59	-	1	-	4	4	-	-
Keramiker, Glasmacher	23	20	4	-	3	-	-	-	-	-
Chemiearbeiter, Kunststoffv.	1524	1470	192	-	54	-	299	298	1	-
Papierher., -verarb., Drucker	841	776	381	-	65	-	55	55	-	-
Holzaufbereiter, -warenfert.	980	974	342	-	6	-	50	50	-	-
Metallerzeuger, -bearbeiter	2294	2264	1152	-	30	-	314	314	-	-
Schlosser, Mechaniker	8017	7584	5357	-	433	-	323	309	14	-
Elektriker	2682	2455	1324	-	227	-	81	80	1	-
Montierer u. Metallb. a.n.g.	3354	3341	198	-	13	-	830	829	1	-
Textil-, Bekleidungsberufe	934	899	377	-	35	-	92	90	2	-
Lederher., -verarb., Fellver.	124	119	60	-	5	-	13	13	-	-
Ernährungsberufe	3035	2911	968	-	124	-	392	387	5	-
Bauberufe	3042	2956	1905	-	86	-	144	144	-	-
Bau-, Raumausstat., Polsterer	1166	1122	713	-	44	-	76	76	-	-
Tischler, Modellbauer	2344	2277	1637	-	67	-	54	54	-	-
Maler, Lackierer	950	932	655	-	18	-	53	53	-	-
Warenprüfer, Versandfertigm.	1208	970	232	-	238	-	109	100	9	-
Hilfsarbeiter	807	806	35	-	1	-	153	153	-	-
Maschinisten	480	463	260	-	17	-	33	33	-	-
Technische Berufe	5575	411	226	-	5164	-	102	12	90	-
Ing., Chemiker, Physiker, Math.	1690	89	63	-	1601	-	41	1	40	-
Techniker, Tech. Sonderkräfte	3885	322	163	-	3563	-	61	11	50	-
Dienstleistungsberufe	42857	10202	3087	-	32655	-	1342	655	687	-
Warenkaufleute	6401	367	148	-	6034	-	113	26	87	-
Dienstleistungskaufleute	2106	18	10	-	2088	-	15	-	15	-
Verkehrsberufe	5347	4785	1729	-	562	-	350	309	41	-
Organ., Verwalt., Büroberufe	15201	231	62	-	14970	-	281	17	264	-
Ordnungs-, Sicherheitsberufe	1085	801	208	-	284	-	70	60	10	-
Schriftwerksch., künstl. Ber.	530	93	55	-	437	-	17	3	14	-
Gesundheitsdienstberufe	4698	156	36	-	4542	-	137	6	131	-
Sozial- und Erziehungsberufe	3566	181	31	-	3385	-	117	5	112	-
Allg. Dienstleistungsberufe	3923	3570	808	-	353	-	242	229	13	-
Sonstige Arbeitskräfte	33	21	2	-	12	-	1	-	1	-
Ohne Angabe	-	-	-	-	-	-	-	-	-	-
Insgesamt	83498	44114	19713	-	39384	-	4564	3752	812	-

Sozialversicherungspflichtig beschäftigte Arbeitnehmer am 31.12.1990 nach Berufsbereichen und -abschnitten,
Ausländern sowie Stellung im Beruf

Berufsbereiche --- Berufsabschnitte	Beschäftigte						dar.: Ausländer			
	Insgesamt	Arbeiter			Angestellte		zusammen	davon		dar.: Auszu- bil- dende
		zusammen	darunter:		zusammen	dar.: Auszu- bild.		Arbeiter	Ange- stellte	
			Fach- arbeiter	Auszu- bild.						
1	2	3	4	5	6	7	8	9	10	
	059	Arnsberg, Regierungsbezirk								
Pflanzenbauer, Tierzüchter, Fi.	12543	11327	5171	-	1216	-	575	565	10	-
Bergleute, Mineralgewinner	18582	18541	16416	-	41	-	5537	5537	-	-
Fertigungsberufe	512447	489849	230927	-	22598	-	65063	64719	344	-
Steinbearbeiter, Baustoffher.	1653	1603	674	-	50	-	324	324	-	-
Keramiker, Glasmacher	1648	1584	373	-	64	-	189	189	-	-
Chemiearbeiter, Kunststoffv.	22140	21363	3552	-	777	-	3541	3521	20	-
Papierher., -verarb., Drucker	13573	11597	3851	-	1976	-	1243	1223	20	-
Holzaufbereiter, -warenfert.	3630	3536	1265	-	94	-	413	412	1	-
Metallerzeuger, -bearbeiter	89729	88632	33603	-	1097	-	19093	19068	25	-
Schlosser, Mechaniker	122784	115433	82023	-	7351	-	8463	8362	101	-
Elektriker	40257	37185	26656	-	3072	-	1538	1510	28	-
Montierer u. Metallb. a.n.g.	59847	59657	6491	-	190	-	12486	12479	7	-
Textil-, Bekleidungsberufe	6744	6375	2646	-	369	-	1030	1028	2	-
Lederher., -verarb., Fellver.	1680	1581	721	-	99	-	120	118	2	-
Ernährungsberufe	25601	23778	9587	-	1823	-	3170	3127	43	-
Bauberufe	39084	37290	23903	-	1794	-	4249	4206	43	-
Bau-, Raumausst., Polsterer	7538	7217	4811	-	321	-	574	572	2	-
Tischler, Modellbauer	12012	11502	8509	-	510	-	383	378	5	-
Maler, Lackierer	13235	12889	8810	-	346	-	1054	1049	5	-
Warenprüfer, Versandfertigm.	28924	26859	6229	-	2065	-	3837	3801	36	-
Hilfsarbeiter	9717	9680	529	-	37	-	2061	2061	-	-
Maschinisten	12651	12088	6694	-	563	-	1295	1291	4	-
Technische Berufe	84593	4484	2821	-	80109	-	1508	205	1303	-
Ing., Chemiker, Physiker, Math.	22304	96	45	-	22208	-	449	5	444	-
Techniker, Tech. Sonderkräfte	62289	4388	2776	-	57901	-	1059	200	859	-
Dienstleistungsberufe	636077	166087	41509	-	469990	-	22307	13484	8823	-
Warenkaufleute	100791	4567	1361	-	96224	-	2049	430	1619	-
Dienstleistungskaufleute	35804	777	229	-	35027	-	329	37	292	-
Verkehrsberufe	90474	80894	24081	-	9580	-	6318	6169	149	-
Organ., Verwalt., Büroberufe	213180	3274	920	-	209906	-	2448	90	2358	-
Ordnungs-, Sicherheitsberufe	13271	10423	2619	-	2848	-	479	444	35	-
Schriftwerksch., Künstl. Ber.	7055	892	460	-	6163	-	443	49	394	-
Gesundheitsdienstberufe	72133	3260	348	-	68873	-	2815	207	2608	-
Sozial- und Erziehungsberufe	39706	2128	294	-	37578	-	1315	77	1238	-
Allg. Dienstleistungsberufe	63663	59872	11197	-	3791	-	6111	5981	130	-
Sonstige Arbeitskräfte	1576	1066	230	-	510	-	107	93	14	-
Ohne Angabe	-	-	-	-	-	-	-	-	-	-
Insgesamt	1265818	691354	297074	-	574464	-	95097	84603	10494	-

Sozialversicherungspflichtig beschäftigte Arbeitnehmer am 31.12.1990 nach Berufsbereichen und -abschnitten,
 Ausländern sowie Stellung im Beruf

Berufsbereiche --- Berufsabschnitte	Beschäftigte						dar.: Ausländer			
	Insgesamt	Arbeiter			Angestellte		zusammen	davon		dar.: Auszubildende
		zusammen	darunter:		zusammen	dar.: Auszubild.		Arbeiter	Angestellte	
			Facharbeiter	Auszubild.						
1	2	3	4	5	6	7	8	9	10	
	05911	Bochum, kreisfreie Stadt								
Pflanzenbauer, Tierzüchter, Fi.	1268	1125	529	-	143	-	41	39	2	-
Bergleute, Mineralgewinner	98	98	78	-	-	-	37	37	-	-
Fertigungsberufe	54152	52112	31977	-	2040	-	6126	6100	26	-
Steinbearbeiter, Baustoffher.	320	320	66	-	-	-	116	116	-	-
Keramiker, Glasmacher	141	134	36	-	7	-	5	5	-	-
Chemiearbeiter, Kunststoffv.	690	656	205	-	34	-	55	53	2	-
Papierher., -verarb., Drucker	1272	1057	396	-	215	-	84	82	2	-
Holzaufbereiter, -warenfert.	32	28	20	-	4	-	3	3	-	-
Metallerzeuger, -bearbeiter	10170	10114	5681	-	56	-	1948	1948	-	-
Schlosser, Mechaniker	12951	12226	9578	-	725	-	742	734	8	-
Elektriker	5301	5003	3743	-	298	-	239	238	1	-
Montierer u. Metallb. a.n.g.	6785	6777	3398	-	8	-	1323	1323	-	-
Textil-, Bekleidungsberufe	934	882	241	-	52	-	68	68	-	-
Lederher., -verarb., Fellver.	121	112	66	-	9	-	5	4	1	-
Ernährungsberufe	2734	2552	832	-	182	-	369	362	7	-
Bauberufe	2815	2679	1700	-	136	-	307	305	2	-
Bau-, Raumausstat., Polsterer	1055	1012	522	-	43	-	70	70	-	-
Tischler, Modellbauer	1176	1125	821	-	51	-	39	38	1	-
Maler, Lackierer	2178	2125	1656	-	53	-	175	175	-	-
Warenprüfer, Versandfertigm.	2867	2749	2012	-	118	-	196	194	2	-
Hilfsarbeiter	1086	1084	38	-	2	-	294	294	-	-
Maschinisten	1524	1477	966	-	47	-	88	88	-	-
Technische Berufe	10498	759	444	-	9739	-	197	47	150	-
Ing., Chemiker, Physiker, Math.	2701	6	2	-	2695	-	61	-	61	-
Techniker, Tech. Sonderkräfte	7797	753	442	-	7044	-	136	47	89	-
Dienstleistungsberufe	76648	19528	5293	-	57120	-	2658	1391	1267	-
Warenkaufleute	12441	560	160	-	11881	-	225	64	161	-
Dienstleistungskaufleute	3590	100	13	-	3490	-	40	2	38	-
Verkehrsberufe	10908	9935	3330	-	973	-	742	731	11	-
Organ-, Verwalt., Büroberufe	26107	456	148	-	25651	-	289	12	277	-
Ordnungs-, Sicherheitsberufe	1745	1383	393	-	362	-	51	46	5	-
Schriftwerksch., Künstl. Ber.	1305	146	80	-	1159	-	130	14	116	-
Gesundheitsdienstberufe	8282	291	25	-	7991	-	408	14	394	-
Sozial- und Erziehungsberufe	5454	201	20	-	5253	-	257	8	249	-
Allg. Dienstleistungsberufe	6816	6456	1124	-	360	-	516	500	16	-
Sonstige Arbeitskräfte	87	26	3	-	61	-	7	3	4	-
Ohne Angabe	-	-	-	-	-	-	-	-	-	-
Insgesamt	142751	73648	38324	-	69103	-	9066	7617	1449	-

Sozialversicherungspflichtig beschäftigte Arbeitnehmer am 31.12.1990 nach Berufsbereichen und -abschnitten,
Ausländern sowie Stellung im Beruf

Berufsbereiche --- Berufsabschnitte	Beschäftigte						dar.: Ausländer			
	Insgesamt	Arbeiter			Angestellte		zusammen	davon		dar.: Auszu- bildende
		zusammen	darunter:		zusammen	dar.: Auszu- bild.		Arbeiter	Ange- stellte	
			Fach- arbeiter	Auszu- bild.						
1	2	3	4	5	6	7	8	9	10	
	05913	Dortmund, kreisfreie Stadt								
Pflanzenbauer, Tierzüchter, Fi.	1915	1712	785	-	203	-	95	94	1	-
Bergleute, Mineralgewinner	4492	4489	4073	-	3	-	1659	1659	-	-
Fertigungsberufe	62151	58566	33225	-	3585	-	6953	6899	54	-
Steinbearbeiter, Baustoffher.	140	136	69	-	4	-	22	22	-	-
Keramiker, Glasmacher	66	63	36	-	3	-	3	3	-	-
Chemiearbeiter, Kunststoffv.	960	900	271	-	60	-	123	121	2	-
Papierher., -verarb., Drucker	2027	1559	701	-	468	-	136	136	-	-
Holzaufbereiter, -warenfert.	78	76	15	-	2	-	13	12	1	-
Metallerzeuger, -bearbeiter	6351	6282	2429	-	69	-	1088	1087	1	-
Schlosser, Mechaniker	17742	16705	12526	-	1037	-	1316	1294	22	-
Elektriker	8413	7816	5815	-	597	-	379	374	5	-
Montierer u. Metallb. a.n.g.	2776	2762	259	-	14	-	402	401	1	-
Textil-, Bekleidungsberufe	610	562	234	-	48	-	95	94	1	-
Lederher., -verarb., Fellver.	337	323	105	-	14	-	34	34	-	-
Ernährungsberufe	4890	4537	1880	-	353	-	702	694	8	-
Bauberufe	6810	6370	4256	-	440	-	1021	1015	6	-
Bau-, Raumausst., Polsterer	1605	1547	953	-	58	-	229	227	2	-
Tischler, Modellbauer	1215	1150	813	-	65	-	65	64	1	-
Maler, Lackierer	1748	1702	1296	-	46	-	112	112	-	-
Warenprüfer, Versandfertigm.	2604	2371	349	-	233	-	615	613	2	-
Hilfsarbeiter	1307	1303	76	-	4	-	216	216	-	-
Maschinisten	2472	2402	1142	-	70	-	382	380	2	-
Technische Berufe	17005	779	453	-	16226	-	327	32	295	-
Ing., Chemiker, Physiker, Math.	5660	13	7	-	5647	-	103	-	103	-
Techniker, Tech. Sonderkräfte	11345	766	446	-	10579	-	224	32	192	-
Dienstleistungsberufe	127725	32440	6601	-	95285	-	5737	3615	2122	-
Warenkaufleute	19408	750	204	-	18658	-	491	96	395	-
Dienstleistungskaufleute	9709	175	66	-	9534	-	103	7	96	-
Verkehrsberufe	16818	15077	3594	-	1741	-	1222	1184	38	-
Organ., Verwalt., Büroberufe	43798	652	115	-	43146	-	600	17	583	-
Ordnungs-, Sicherheitsberufe	2995	2414	387	-	581	-	115	107	8	-
Schriftwertsch., künstl. Ber.	1951	229	136	-	1722	-	123	11	112	-
Gesundheitsdienstberufe	11958	514	18	-	11444	-	615	71	544	-
Sozial- und Erziehungsberufe	8008	253	37	-	7755	-	323	8	315	-
Allg. Dienstleistungsberufe	13080	12376	2044	-	704	-	2145	2114	31	-
Sonstige Arbeitskräfte	335	158	8	-	177	-	7	5	2	-
Ohne Angabe	-	-	-	-	-	-	-	-	-	-
Insgesamt	213623	98144	45145	-	115479	-	14778	12304	2474	-

Sozialversicherungspflichtig beschäftigte Arbeitnehmer am 31.12.1990 nach Berufsbereichen und -abschnitten,
Ausländern sowie Stellung im Beruf

Berufsbereiche --- Berufsabschnitte	Beschäftigte						dar.: Ausländer			
	Insgesamt	Arbeiter			Angestellte		zusammen	davon		dar.: Auszu- bildende
		zusammen	darunter:		zusammen	dar.: Auszu- bild.		Arbeiter	Ange- stellte	
			Fach- arbeiter	Auszu- bild.						
1	2	3	4	5	6	7	8	9	10	
	05914	Hagen, Kreisfreie Stadt								
Pflanzenbauer, Tierzüchter, Fi.	557	508	245	-	49	-	38	38	-	-
Bergleute, Mineralgewinner	54	51	4	-	3	-	16	16	-	-
Fertigungsberufe	32033	30520	13070	-	1513	-	5574	5547	27	-
Steinbearbeiter, Baustoffher.	164	162	59	-	2	-	61	61	-	-
Keramiker, Glasmacher	53	42	11	-	11	-	6	6	-	-
Chemiearbeiter, Kunststoffv.	441	417	71	-	24	-	57	57	-	-
Papierher., -verarb., Drucker	1384	1242	420	-	142	-	107	106	1	-
Holzaufbereiter, -warenfert.	112	93	26	-	19	-	21	21	-	-
Metallerzeuger, -bearbeiter	5677	5608	1813	-	69	-	1396	1393	3	-
Schlosser, Mechaniker	7995	7544	4942	-	451	-	1044	1039	5	-
Elektriker	2747	2544	1793	-	203	-	100	98	2	-
Montierer u. Metallb. a.n.g.	2802	2795	134	-	7	-	825	824	1	-
Textil-, Bekleidungsberufe	245	225	77	-	20	-	22	22	-	-
Lederher., -verarb., Fellver.	63	48	30	-	15	-	2	1	1	-
Ernährungsberufe	1956	1806	607	-	150	-	414	411	3	-
Bauberufe	2094	1961	1177	-	133	-	375	365	10	-
Bau-, Raumausstat., Polsterer	403	381	276	-	22	-	24	24	-	-
Tischler, Modellbauer	741	700	504	-	41	-	39	38	1	-
Maler, Lackierer	805	768	575	-	37	-	37	37	-	-
Warenprüfer, Versandfertig.	2550	2422	256	-	128	-	588	588	-	-
Hilfsarbeiter	975	973	25	-	2	-	290	290	-	-
Maschinisten	826	789	274	-	37	-	166	166	-	-
Technische Berufe	4642	302	184	-	4340	-	98	22	76	-
Ing., Chemiker, Physiker, Math.	1200	23	5	-	1177	-	27	3	24	-
Techniker, Tech. Sonderkräfte	3442	279	179	-	3163	-	71	19	52	-
Dienstleistungsberufe	44418	12556	2281	-	31862	-	1933	1183	750	-
Warenkaufleute	6863	335	73	-	6528	-	206	50	156	-
Dienstleistungskaufleute	2734	69	9	-	2665	-	31	2	29	-
Verkehrsberufe	7490	6796	1336	-	694	-	647	638	9	-
Organ., Verwalt., Büroberufe	14832	224	44	-	14608	-	202	5	197	-
Ordnungs-, Sicherheitsberufe	893	719	184	-	174	-	46	44	2	-
Schriftwerksch., Künstl. Ber.	738	65	32	-	673	-	80	5	75	-
Gesundheitsdienstberufe	4408	136	4	-	4272	-	220	11	209	-
Sozial- und Erziehungsberufe	2148	131	9	-	2017	-	70	8	62	-
Allg. Dienstleistungsberufe	4312	4081	590	-	231	-	431	420	11	-
Sonstige Arbeitskräfte	58	42	-	-	16	-	12	12	-	-
Ohne Angabe	-	-	-	-	-	-	-	-	-	-
Insgesamt	81762	43979	15784	-	37783	-	7671	6818	853	-

Sozialversicherungspflichtig beschäftigte Arbeitnehmer am 31.12.1990 nach Berufsbereichen und -abschnitten,
Ausländern sowie Stellung im Beruf

Berufsbereiche --- Berufsabschnitte	Beschäftigte						dar.: Ausländer			
	Insgesamt	Arbeiter			Angestellte		zusammen	davon		dar.: Auszu- bil- dende
		zusammen	darunter:		zusammen	dar.: Auszu- bild.		Arbeiter	Ange- stellte	
			Fach- arbeiter	Auszu- bild.						
1	2	3	4	5	6	7	8	9	10	
	05915	Hamm, Kreisfreie Stadt								
Pflanzenbauer, Tierzüchter, Fi.	702	634	283	-	68	-	25	25	-	-
Bergleute, Mineralgewinner	3588	3588	3245	-	-	-	1079	1079	-	-
Fertigungsberufe	19322	18372	8617	-	950	-	1591	1577	14	-
Steinbearbeiter, Baustoffher.	44	43	17	-	1	-	4	4	-	-
Keramiker, Glasmacher	29	29	7	-	-	-	3	3	-	-
Chemiearbeiter, Kunststoffv.	1446	1308	145	-	138	-	38	37	1	-
Papierher., -verarb., Drucker	372	231	109	-	141	-	9	6	3	-
Holzaufbereiter, -warenfert.	24	23	2	-	1	-	4	4	-	-
Metallerzeuger, -bearbeiter	2878	2870	494	-	8	-	419	419	-	-
Schlosser, Mechaniker	4970	4749	3612	-	221	-	297	295	2	-
Elektriker	1726	1625	1034	-	101	-	55	54	1	-
Montierer u. Metallb. a.n.g.	1239	1227	159	-	12	-	136	134	2	-
Textil-, Bekleidungsberufe	280	274	159	-	6	-	64	64	-	-
Lederher., -verarb., Fellver.	35	33	21	-	2	-	2	2	-	-
Ernährungsberufe	1422	1336	467	-	86	-	172	171	1	-
Bauberufe	1907	1857	932	-	50	-	190	188	2	-
Bau-, Raumausstat., Polsterer	350	337	263	-	13	-	14	14	-	-
Tischler, Modellbauer	553	531	406	-	22	-	21	21	-	-
Maler, Lackierer	536	487	361	-	49	-	27	25	2	-
Warenprüfer, Versandfertigtm.	676	620	61	-	56	-	38	38	-	-
Hilfsarbeiter	242	242	6	-	-	-	60	60	-	-
Maschinisten	593	550	362	-	43	-	38	38	-	-
Technische Berufe	2806	183	126	-	2623	-	30	3	27	-
Ing., Chemiker, Physiker, Math.	647	-	-	-	647	-	11	-	11	-
Techniker, Tech. Sonderkräfte	2159	183	126	-	1976	-	19	3	16	-
Dienstleistungsberufe	28998	8092	1791	-	20906	-	968	584	384	-
Warenkaufleute	4775	240	96	-	4535	-	83	15	68	-
Dienstleistungskaufleute	1362	16	6	-	1346	-	13	1	12	-
Verkehrsberufe	4456	4055	1159	-	401	-	360	353	7	-
Organ., Verwalt., Büroberufe	8651	172	26	-	8479	-	88	-	88	-
Ordnungs-, Sicherheitsberufe	675	542	51	-	133	-	18	16	2	-
Schriftwerksch., künstl. Ber.	242	35	15	-	207	-	4	-	4	-
Gesundheitsdienstberufe	3965	116	9	-	3849	-	126	4	122	-
Sozial- und Erziehungsberufe	1902	100	9	-	1802	-	75	3	72	-
Allg. Dienstleistungsberufe	2970	2816	420	-	154	-	201	192	9	-
Sonstige Arbeitskräfte	40	13	1	-	27	-	-	-	-	-
Ohne Angabe	-	-	-	-	-	-	-	-	-	-
Insgesamt	55456	30882	14063	-	24574	-	3693	3268	425	-

Sozialversicherungspflichtig beschäftigte Arbeitnehmer am 31.12.1990 nach Berufsbereichen und -abschnitten,
Ausländern sowie Stellung im Beruf

Berufsbereiche --- Berufsabschnitte	Beschäftigte						dar.: Ausländer			
	Insgesamt	Arbeiter			Angestellte		zusammen	davon		dar.: Auszu- bil- dende
		zusammen	darunter:		zusammen	dar.: Auszu- bild.		Arbeiter	Ange- stellte	
			Fach- arbeiter	Auszu- bild.						
1	2	3	4	5	6	7	8	9	10	
	05916	Herne, kreisfreie Stadt								
Pflanzenbauer, Tierzüchter, Fi.	640	604	162	-	36	-	11	11	-	-
Bergleute, Mineralgewinner	1994	1991	1867	-	3	-	1059	1059	-	-
Fertigungsberufe	17551	16654	10021	-	897	-	2316	2287	29	-
Steinbearbeiter, Baustoffher.	32	32	18	-	-	-	1	1	-	-
Keramiker, Glasmacher	68	65	16	-	3	-	10	10	-	-
Chemiearbeiter, Kunststoffv.	667	644	332	-	23	-	17	17	-	-
Papierher., -verarb., Drucker	402	339	107	-	63	-	36	34	2	-
Holzaufbereiter, -warenfert.	6	6	1	-	-	-	-	-	-	-
Metallerzeuger, -bearbeiter	1238	1225	790	-	13	-	202	201	1	-
Schlosser, Mechaniker	4443	4195	3172	-	248	-	353	344	9	-
Elektriker	1610	1506	1216	-	104	-	60	56	4	-
Montierer u. Metallb. a.n.g.	1407	1407	106	-	-	-	351	351	-	-
Textil-, Bekleidungsberufe	570	547	201	-	23	-	128	128	-	-
Lederher., -verarb., Fellver.	114	105	30	-	9	-	3	3	-	-
Ernährungsberufe	767	705	319	-	62	-	100	99	1	-
Bauberufe	3252	3039	2142	-	213	-	760	749	11	-
Bau-, Raumausst., Polsterer	327	315	234	-	12	-	31	31	-	-
Tischler, Modellbauer	247	235	137	-	12	-	13	13	-	-
Maler, Lackierer	665	648	508	-	17	-	81	80	1	-
Warenprüfer, Versandfertigm.	701	663	132	-	38	-	81	81	-	-
Hilfsarbeiter	211	206	3	-	5	-	46	46	-	-
Maschinisten	824	772	557	-	52	-	43	43	-	-
Technische Berufe	4041	140	105	-	3901	-	119	4	115	-
Ing., Chemiker, Physiker, Math.	1074	1	-	-	1073	-	36	-	36	-
Techniker, Tech. Sonderkräfte	2967	139	105	-	2828	-	83	4	79	-
Dienstleistungsberufe	23092	6469	1491	-	16623	-	853	461	392	-
Warenkaufleute	3854	171	45	-	3683	-	106	18	88	-
Dienstleistungskaufleute	726	21	11	-	705	-	7	1	6	-
Verkehrsberufe	3366	3012	801	-	354	-	251	247	4	-
Organ.-, Verwalt.-, Büroberufe	6702	104	18	-	6598	-	64	1	63	-
Ordnungs-, Sicherheitsberufe	449	374	126	-	75	-	6	6	-	-
Schriftwerksch., Künstl. Ber.	200	34	24	-	166	-	6	1	5	-
Gesundheitsdienstberufe	3540	145	13	-	3395	-	151	1	150	-
Sozial- und Erziehungsberufe	1620	83	15	-	1537	-	73	2	71	-
Allg. Dienstleistungsberufe	2635	2525	438	-	110	-	189	184	5	-
Sonstige Arbeitskräfte	21	4	-	-	17	-	2	2	-	-
Ohne Angabe	-	-	-	-	-	-	-	-	-	-
Insgesamt	47339	25862	13646	-	21477	-	4360	3824	536	-

Sozialversicherungspflichtig beschäftigte Arbeitnehmer am 31.12.1990 nach Berufsbereichen und -abschnitten,
Ausländern sowie Stellung im Beruf

Berufsbereiche --- Berufsabschnitte	Beschäftigte						dar.: Ausländer			
	Insgesamt	Arbeiter			Angestellte		zusammen	davon		dar.: Auszu- bil- dende
		zusammen	darunter:		zusammen	dar.: Auszu- bild.		Arbeiter	Ange- stellte	
			Fach- arbeiter	Auszu- bild.						
1	2	3	4	5	6	7	8	9	10	
	05954	Ennepe-Ruhr-Kreis								
Pflanzenbauer, Tierzüchter, Fi.	1302	1223	514	-	79	-	94	94	-	-
Bergleute, Mineralgewinner	18	14	10	-	4	-	3	3	-	-
Fertigungsberufe	52002	49922	23383	-	2080	-	8051	8019	32	-
Steinbearbeiter, Baustoffher.	52	50	33	-	2	-	7	7	-	-
Keramiker, Glasmacher	693	683	122	-	10	-	80	80	-	-
Chemiearbeiter, Kunststoffv.	2673	2587	393	-	86	-	626	626	-	-
Papierher., -verarb., Drucker	1344	1239	297	-	105	-	211	209	2	-
Holzaufbereiter, -warenfert.	65	65	12	-	-	-	17	17	-	-
Metallerzeuger, -bearbeiter	11669	11510	4763	-	159	-	2881	2875	6	-
Schlosser, Mechaniker	13697	12959	8988	-	738	-	1259	1251	8	-
Elektriker	3621	3302	2363	-	319	-	196	195	1	-
Montierer u. Metallb. a.n.g.	5421	5398	417	-	23	-	1395	1395	-	-
Textil-, Bekleidungsberufe	542	510	264	-	32	-	49	49	-	-
Lederher., -verarb., Fellver.	90	86	27	-	4	-	4	4	-	-
Ernährungsberufe	1674	1527	643	-	147	-	165	158	7	-
Bauberufe	2932	2817	1776	-	115	-	278	276	2	-
Bau-, Raumausst., Polsterer	555	534	426	-	21	-	9	9	-	-
Tischler, Modellbauer	1231	1166	830	-	65	-	35	35	-	-
Maler, Lackierer	1093	1065	736	-	28	-	91	90	1	-
Warenprüfer, Versandfertigm.	3079	2912	870	-	167	-	461	457	4	-
Hilfsarbeiter	617	610	67	-	7	-	156	156	-	-
Maschinisten	954	902	356	-	52	-	131	130	1	-
Technische Berufe	8565	523	400	-	8042	-	169	21	148	-
Ing., Chemiker, Physiker, Math.	2116	7	4	-	2109	-	67	-	67	-
Techniker, Tech. Sonderkräfte	6449	516	396	-	5933	-	102	21	81	-
Dienstleistungsberufe	52531	14246	3159	-	38285	-	1969	1199	770	-
Warenkaufleute	7850	417	121	-	7433	-	143	23	120	-
Dienstleistungskaufleute	2445	102	14	-	2343	-	28	11	17	-
Verkehrsberufe	7702	6851	1640	-	851	-	653	641	12	-
Organ., Verwalt., Büroberufe	17994	299	97	-	17695	-	232	13	219	-
Ordnungs-, Sicherheitsberufe	1080	867	247	-	213	-	30	30	-	-
Schriftwerksch., Künstl. Ber.	481	82	35	-	399	-	10	4	6	-
Gesundheitsdienstberufe	6276	471	31	-	5805	-	325	28	297	-
Sozial- und Erziehungsberufe	3372	170	26	-	3202	-	99	11	88	-
Allg. Dienstleistungsberufe	5331	4987	948	-	344	-	449	438	11	-
Sonstige Arbeitskräfte	208	170	1	-	38	-	12	11	1	-
Ohne Angabe	-	-	-	-	-	-	-	-	-	-
Insgesamt	114626	66098	27467	-	48528	-	10298	9347	951	-

Sozialversicherungspflichtig beschäftigte Arbeitnehmer am 31.12.1990 nach Berufsbereichen und -abschnitten,
 Ausländern sowie Stellung im Beruf

Berufsbereiche --- Berufsabschnitte	Beschäftigte						dar.: Ausländer			
	Insgesamt	Arbeiter			Angestellte		zusammen	davon		dar.: Auszu- bil- dende
		zusammen	darunter:		zusammen	dar.: Auszu- bild.		Arbeiter	Ange- stellte	
	1	2	3	4	5	6	7	8	9	10
	05958	Hochsauerlandkreis								
Pflanzenbauer, Tierzüchter, Fi.	1103	989	525	-	114	-	39	36	3	-
Bergleute, Mineralgewinner	200	194	124	-	6	-	8	8	-	-
Fertigungsberufe	42438	40912	16734	-	1526	-	4077	4067	10	-
Steinbearbeiter, Baustoffher.	135	132	33	-	3	-	9	9	-	-
Keramiker, Glasmacher	294	289	65	-	5	-	52	52	-	-
Chemiearbeiter, Kunststoffv.	2754	2666	291	-	88	-	374	373	1	-
Papierher., -verarb., Drucker	1724	1671	338	-	53	-	231	231	-	-
Holzaufbereiter, -warenfert.	1333	1306	525	-	27	-	113	113	-	-
Metallerzeuger, -bearbeiter	5555	5480	1580	-	75	-	1057	1054	3	-
Schlosser, Mechaniker	7620	7161	4834	-	459	-	254	253	1	-
Elektriker	2752	2526	1757	-	226	-	49	46	3	-
Montierer u. Metallb. a.n.g.	6749	6730	328	-	19	-	1053	1053	-	-
Textil-, Bekleidungsberufe	1159	1116	436	-	43	-	200	200	-	-
Lederher., -verarb., Fellver.	50	45	30	-	5	-	-	-	-	-
Ernährungsberufe	1962	1816	923	-	146	-	119	119	-	-
Bauberufe	3795	3640	2445	-	155	-	187	187	-	-
Bau-, Raumausst., Polsterer	536	514	383	-	22	-	13	13	-	-
Tischler, Modellbauer	1860	1811	1425	-	49	-	35	35	-	-
Maler, Lackierer	993	970	576	-	23	-	50	49	1	-
Warenprüfer, Versandfertig.	1867	1773	266	-	94	-	182	181	1	-
Hilfsarbeiter	697	695	47	-	2	-	74	74	-	-
Maschinisten	603	571	452	-	32	-	25	25	-	-
Technische Berufe	4314	234	143	-	4080	-	25	3	22	-
Ing., Chemiker, Physiker, Math.	912	7	5	-	905	-	7	2	5	-
Techniker, Tech. Sonderkräfte	3402	227	138	-	3175	-	18	1	17	-
Dienstleistungsberufe	42385	10843	3696	-	31542	-	926	583	343	-
Warenkaufleute	6709	349	157	-	6360	-	83	14	69	-
Dienstleistungskaufleute	2402	35	9	-	2367	-	17	3	14	-
Verkehrsberufe	5331	4673	1917	-	658	-	213	205	8	-
Organ., Verwalt., Büroberufe	13416	196	63	-	13220	-	86	4	82	-
Ordnungs-, Sicherheitsberufe	756	518	208	-	238	-	14	13	1	-
Schriftwerksch., Künstl. Ber.	277	77	28	-	200	-	8	4	4	-
Gesundheitsdienstberufe	5936	370	76	-	5566	-	140	21	119	-
Sozial- und Erziehungsberufe	2689	175	28	-	2514	-	46	4	42	-
Allg. Dienstleistungsberufe	4869	4450	1210	-	419	-	319	315	4	-
Sonstige Arbeitskräfte	35	14	-	-	21	-	-	-	-	-
Ohne Angabe	-	-	-	-	-	-	-	-	-	-
Insgesamt	90475	53186	21222	-	37289	-	5075	4697	378	-

Sozialversicherungspflichtig beschäftigte Arbeitnehmer am 31.12.1990 nach Berufsbereichen und -abschnitten,
Ausländern sowie Stellung im Beruf

Berufsbereiche --- Berufsabschnitte	Beschäftigte						dar.: Ausländer			
	Insgesamt	Arbeiter			Angestellte		zusammen	davon		dar.: Auszu- bil- dende
		zusammen	darunter:		zusammen	dar.: Auszu- bild.		Arbeiter	Ange- stellte	
			Fach- arbeiter	Auszu- bild.						
1	2	3	4	5	6	7	8	9	10	
	05962	Märkischer Kreis								
Pflanzenbauer, Tierzüchter, Fi.	1219	1119	527	-	100	-	70	69	1	-
Bergleute, Mineralgewinner	128	125	22	-	3	-	12	12	-	-
Fertigungsberufe	86453	82893	28400	-	3560	-	14896	14830	66	-
Steinbearbeiter, Baustoffher.	222	204	82	-	18	-	39	39	-	-
Keramiker, Glasmacher	81	69	18	-	12	-	3	3	-	-
Chemiearbeiter, Kunststoffv.	5063	4927	524	-	136	-	1248	1242	6	-
Papierher., -verarb., Drucker	1651	1517	485	-	134	-	219	218	1	-
Holzaufbereiter, -warenfert.	179	172	58	-	7	-	19	19	-	-
Metallerzeuger, -bearbeiter	19776	19419	4909	-	357	-	5236	5229	7	-
Schlosser, Mechaniker	20075	18725	12165	-	1350	-	1647	1625	22	-
Elektriker	4009	3580	2487	-	429	-	215	212	3	-
Montierer u. Metallb. a.n.g.	16397	16355	714	-	42	-	4106	4103	3	-
Textil-, Bekleidungsberufe	510	474	162	-	36	-	106	106	-	-
Lederher., -verarb., Fellver.	110	103	41	-	7	-	14	14	-	-
Ernährungsberufe	2144	1984	834	-	160	-	205	201	4	-
Bauberufe	4023	3890	2342	-	133	-	330	329	1	-
Bau-, Raumausst., Polsterer	671	639	446	-	32	-	37	37	-	-
Tischler, Modellbauer	1131	1079	791	-	52	-	41	39	2	-
Maler, Lackierer	1632	1610	868	-	22	-	167	167	-	-
Warenprüfer, Versandfertigm.	6251	5662	800	-	589	-	833	816	17	-
Hilfsarbeiter	1437	1434	70	-	3	-	330	330	-	-
Maschinisten	1091	1050	604	-	41	-	101	101	-	-
Technische Berufe	10026	503	320	-	9523	-	220	31	189	-
Ing., Chemiker, Physiker, Math.	2252	13	9	-	2239	-	47	-	47	-
Techniker, Tech. Sonderkräfte	7774	490	311	-	7284	-	173	31	142	-
Dienstleistungsberufe	70279	17274	4474	-	53005	-	2184	1314	870	-
Warenkaufleute	10935	498	164	-	10437	-	208	39	169	-
Dienstleistungskaufleute	4009	89	36	-	3920	-	37	3	34	-
Verkehrsberufe	9673	8566	2608	-	1107	-	648	635	13	-
Organ., Verwalt., Büroberufe	26573	394	116	-	26179	-	295	13	282	-
Ordnungs-, Sicherheitsberufe	1246	989	264	-	257	-	56	53	3	-
Schriftwerksch., künstl. Ber.	599	52	25	-	547	-	20	5	15	-
Gesundheitsdienstberufe	6870	283	40	-	6587	-	269	21	248	-
Sozial- und Erziehungsberufe	4038	414	61	-	3624	-	104	11	93	-
Allg. Dienstleistungsberufe	6336	5989	1160	-	347	-	547	534	13	-
Sonstige Arbeitskräfte	127	92	7	-	35	-	10	8	2	-
Ohne Angabe	-	-	-	-	-	-	-	-	-	-
Insgesamt	168232	102006	33750	-	66226	-	17392	16264	1128	-

Sozialversicherungspflichtig beschäftigte Arbeitnehmer am 31.12.1990 nach Berufsbereichen und -abschnitten,
Ausländern sowie Stellung im Beruf

Berufsbereiche --- Berufsabschnitte	Beschäftigte						dar.: Ausländer			
	Insgesamt	Arbeiter			Angestellte		zusammen	davon		dar.: Auszu- bildende
		zusammen	darunter:		zusammen	dar.: Auszu- bild.		Arbeiter	Ange- stellte	
			Fach- arbeiter	Auszu- bild.						
1	2	3	4	5	6	7	8	9	10	
	05966	Olpe, Kreis								
Pflanzenbauer, Tierzüchter, Fi.	371	329	151	-	42	-	27	27	-	-
Bergleute, Mineralgewinner	218	204	145	-	14	-	41	41	-	-
Fertigungsberufe	22475	21562	8295	-	913	-	2686	2679	7	-
Steinbearbeiter, Baustoffher.	82	78	40	-	4	-	15	15	-	-
Keramiker, Glasmacher	22	21	2	-	1	-	3	3	-	-
Chemiearbeiter, Kunststoffv.	900	873	135	-	27	-	142	142	-	-
Papierher., -verarb., Drucker	434	410	104	-	24	-	62	61	1	-
Holzaufbereiter, -warenfert.	602	594	166	-	8	-	64	64	-	-
Metallerzeuger, -bearbeiter	4975	4895	1299	-	80	-	1034	1032	2	-
Schlosser, Mechaniker	4890	4511	3167	-	379	-	194	192	2	-
Elektriker	954	871	642	-	83	-	20	19	1	-
Montierer u. Metallb. a.n.g.	4240	4233	181	-	7	-	769	769	-	-
Textil-, Bekleidungsberufe	224	216	30	-	8	-	31	31	-	-
Lederher., -verarb., Fellver.	13	13	5	-	-	-	-	-	-	-
Ernährungsberufe	1170	1120	516	-	50	-	92	92	-	-
Bauberufe	1357	1309	892	-	48	-	62	62	-	-
Bau-, Raumausstat., Polsterer	224	208	165	-	16	-	8	8	-	-
Tischler, Modellbauer	548	533	353	-	15	-	14	14	-	-
Maler, Lackierer	291	280	174	-	11	-	19	19	-	-
Warenprüfer, Versandfertigtm.	887	769	186	-	118	-	59	58	1	-
Hilfsarbeiter	355	353	43	-	2	-	84	84	-	-
Maschinisten	307	275	195	-	32	-	14	14	-	-
Technische Berufe	2432	113	57	-	2319	-	29	5	24	-
Ing., Chemiker, Physiker, Math.	456	5	1	-	451	-	8	-	8	-
Techniker, Tech. Sonderkräfte	1976	108	56	-	1868	-	21	5	16	-
Dienstleistungsberufe	17545	4275	1474	-	13270	-	295	176	119	-
Warenkaufleute	2763	91	38	-	2672	-	22	2	20	-
Dienstleistungskaufleute	978	41	17	-	937	-	3	1	2	-
Verkehrsberufe	2394	2082	855	-	312	-	85	83	2	-
Organ., Verwalt., Büroberufe	6202	138	84	-	6064	-	37	5	32	-
Ordnungs-, Sicherheitsberufe	228	164	64	-	64	-	4	2	2	-
Schriftwerksch., künstl. Ber.	85	15	7	-	70	-	1	-	1	-
Gesundheitsdienstberufe	2075	40	5	-	2035	-	47	3	44	-
Sozial- und Erziehungsberufe	1045	54	6	-	991	-	18	3	15	-
Allg. Dienstleistungsberufe	1775	1650	398	-	125	-	78	77	1	-
Sonstige Arbeitskräfte	41	24	-	-	17	-	-	-	-	-
Ohne Angabe	-	-	-	-	-	-	-	-	-	-
Insgesamt	43082	26507	10122	-	16575	-	3078	2928	150	-

Sozialversicherungspflichtig beschäftigte Arbeitnehmer am 31.12.1990 nach Berufsbereichen und -abschnitten,
Ausländern sowie Stellung im Beruf

Berufsbereiche --- Berufsabschnitte	Beschäftigte						dar.: Ausländer			
	Insgesamt	Arbeiter			Angestellte		zusammen	davon		dar.: Auszu- bildende
		zusammen	darunter:		zusammen	dar.: Auszu- bild.		Arbeiter	Ange- stellte	
			Fach- arbeiter	Auszu- bild.						
1	2	3	4	5	6	7	8	9	10	
05970 Siegen-Wittgenstein, Kreis										
Pflanzenbauer, Tierzüchter, Fi.	721	651	344	-	70	-	37	37	-	-
Bergleute, Mineralgewinner	20	19	7	-	1	-	3	3	-	-
Fertigungsberufe	46616	44663	23425	-	1953	-	4536	4504	32	-
Steinbearbeiter, Baustoffher.	100	96	53	-	4	-	9	9	-	-
Keramiker, Glasmacher	55	51	13	-	4	-	3	3	-	-
Chemiearbeiter, Kunststoffv.	2230	2195	337	-	35	-	243	239	4	-
Papierher., -verarb., Drucker	840	704	335	-	136	-	30	28	2	-
Holzaufbereiter, -warenfert.	544	530	195	-	14	-	41	41	-	-
Metallerzeuger, -bearbeiter	10892	10765	5831	-	127	-	1763	1761	2	-
Schlosser, Mechaniker	11179	10544	7774	-	635	-	617	607	10	-
Elektriker	3616	3279	2348	-	337	-	68	62	6	-
Montierer u. Metallb. a.n.g.	3636	3620	311	-	16	-	602	602	-	-
Textil-, Bekleidungsberufe	257	241	101	-	16	-	11	11	-	-
Lederher., -verarb., Fellver.	52	48	34	-	4	-	1	1	-	-
Ernährungsberufe	2207	2057	916	-	150	-	134	132	2	-
Bauberufe	3502	3377	2223	-	125	-	268	266	2	-
Bau-, Raumausst., Polsterer	521	493	350	-	28	-	23	23	-	-
Tischler, Modellbauer	1116	1068	819	-	48	-	24	24	-	-
Maler, Lackierer	1081	1059	749	-	22	-	82	82	-	-
Warenprüfer, Versandfertigtm.	2279	2086	416	-	193	-	209	206	3	-
Hilfsarbeiter	1359	1355	93	-	4	-	268	268	-	-
Maschinisten	1150	1095	527	-	55	-	140	139	1	-
Technische Berufe	8549	388	237	-	8161	-	151	23	128	-
Ing., Chemiker, Physiker, Math.	2213	8	5	-	2205	-	56	-	56	-
Techniker, Tech. Sonderkräfte	6336	380	232	-	5956	-	95	23	72	-
Dienstleistungsberufe	53568	13666	4113	-	39902	-	1441	824	617	-
Warenkaufleute	8553	258	93	-	8295	-	145	17	128	-
Dienstleistungskaufleute	3201	59	29	-	3142	-	19	2	17	-
Verkehrsberufe	7431	6477	2553	-	954	-	399	392	7	-
Organ., Verwalt., Büroberufe	18435	256	93	-	18179	-	195	7	188	-
Ordnungs-, Sicherheitsberufe	1151	916	293	-	235	-	45	43	2	-
Schriftwerksch., künstl. Ber.	456	68	34	-	388	-	39	3	36	-
Gesundheitsdienstberufe	5652	267	23	-	5385	-	157	6	151	-
Sozial- und Erziehungsberufe	3138	145	24	-	2993	-	87	5	82	-
Allg. Dienstleistungsberufe	5551	5220	971	-	331	-	355	349	6	-
Sonstige Arbeitskräfte	84	31	2	-	53	-	7	5	2	-
Ohne Angabe	-	-	-	-	-	-	-	-	-	-
Insgesamt	109558	59418	28128	-	50140	-	6175	5396	779	-

Sozialversicherungspflichtig beschäftigte Arbeitnehmer am 31.12.1990 nach Berufsbereichen und -abschnitten,
Ausländern sowie Stellung im Beruf

Berufsbereiche --- Berufsabschnitte	Beschäftigte						dar.: Ausländer			
	Insgesamt	Arbeiter			Angestellte		zusammen	davon		dar.: Auszu- bildende
		zusammen	darunter:		zusammen	dar.: Auszu- bild.		Arbeiter	Ange- stellte	
			Fach- arbeiter	Auszu- bild.						
1	2	3	4	5	6	7	8	9	10	
	05974	Soest, Kreis								
Pflanzenbauer, Tierzüchter, Fi.	1352	1156	557	-	196	-	41	40	1	-
Bergleute, Mineralgewinner	210	207	40	-	3	-	15	15	-	-
Fertigungsberufe	35388	33885	15837	-	1503	-	3820	3792	28	-
Steinbearbeiter, Baustoffher.	291	281	159	-	10	-	39	39	-	-
Keramiker, Glasmacher	50	46	12	-	4	-	9	9	-	-
Chemiearbeiter, Kunststoffv.	1858	1803	453	-	55	-	466	463	3	-
Papierher., -verarb., Drucker	657	555	263	-	102	-	36	33	3	-
Holzaufbereiter, -warenfert.	527	519	223	-	8	-	71	71	-	-
Metallerzeuger, -bearbeiter	4279	4251	1680	-	28	-	791	791	-	-
Schlosser, Mechaniker	7566	7061	5044	-	505	-	267	260	7	-
Elektriker	2425	2251	1454	-	174	-	69	69	-	-
Montierer u. Metallb. a.n.g.	4894	4884	308	-	10	-	1034	1034	-	-
Textil-, Bekleidungsberufe	690	645	453	-	45	-	108	108	-	-
Lederher., -verarb., Fellver.	55	51	40	-	4	-	2	2	-	-
Ernährungsberufe	2293	2124	845	-	169	-	174	166	8	-
Bauberufe	2936	2851	1797	-	85	-	158	155	3	-
Bau-, Raumausstat., Polsterer	573	550	360	-	23	-	31	31	-	-
Tischler, Modellbauer	1326	1277	980	-	49	-	41	41	-	-
Maler, Lackierer	1140	1125	652	-	15	-	154	154	-	-
Warenprüfer, Versandfertigtm.	2348	2154	627	-	194	-	252	248	4	-
Hilfsarbeiter	482	479	27	-	3	-	51	51	-	-
Maschinisten	998	978	460	-	20	-	67	67	-	-
Technische Berufe	4996	143	92	-	4853	-	60	4	56	-
Ing., Chemiker, Physiker, Math.	1722	7	2	-	1715	-	11	-	11	-
Techniker, Tech. Sonderkräfte	3274	136	90	-	3138	-	49	4	45	-
Dienstleistungsberufe	46022	12251	3537	-	33771	-	1581	988	593	-
Warenkaufleute	7306	404	102	-	6902	-	157	46	111	-
Dienstleistungskaufleute	2210	12	5	-	2198	-	13	-	13	-
Verkehrsberufe	6433	5727	2024	-	706	-	460	433	27	-
Organ.-, Verwalt.-, Büroberufe	13641	210	60	-	13431	-	192	12	180	-
Ordnungs-, Sicherheitsberufe	886	650	222	-	236	-	46	41	5	-
Schriftwerksch., Künstl. Ber.	312	49	25	-	263	-	10	-	10	-
Gesundheitsdienstberufe	7168	396	70	-	6772	-	188	17	171	-
Sozial- und Erziehungsberufe	3038	160	29	-	2878	-	66	4	62	-
Allg. Dienstleistungsberufe	5028	4643	1000	-	385	-	449	435	14	-
Sonstige Arbeitskräfte	132	109	15	-	23	-	4	4	-	-
Ohne Angabe	-	-	-	-	-	-	-	-	-	-
Insgesamt	88100	47751	20078	-	40349	-	5521	4843	678	-

Sozialversicherungspflichtig beschäftigte Arbeitnehmer am 31.12.1990 nach Berufsbereichen und -abschnitten,
Ausländern sowie Stellung im Beruf

Berufsbereiche --- Berufsabschnitte	Beschäftigte						dar.: Ausländer			
	Insgesamt	Arbeiter			Angestellte		zusammen	davon		dar.: Auszu- bil- dende
		zusammen	darunter:		zusammen	dar.: Auszu- bild.		Arbeiter	Ange- stellte	
			Fach- arbeiter	Auszu- bild.						
1	2	3	4	5	6	7	8	9	10	
	05978	Unna, Kreis								
Pflanzenbauer, Tierzüchter, Fi.	1393	1277	549	-	116	-	57	55	2	-
Bergleute, Mineralgewinner	7562	7561	6801	-	1	-	1605	1605	-	-
Fertigungsberufe	41866	39788	17943	-	2078	-	4437	4418	19	-
Steinbearbeiter, Baustoffher.	71	69	45	-	2	-	2	2	-	-
Keramiker, Glasmacher	96	92	35	-	4	-	12	12	-	-
Chemiearbeiter, Kunststoffv.	2458	2387	395	-	71	-	152	151	1	-
Papierher., -verarb., Drucker	1466	1073	296	-	393	-	82	79	3	-
Holzaufbereiter, -warenfert.	128	124	22	-	4	-	47	47	-	-
Metallerzeuger, -bearbeiter	6269	6213	2334	-	56	-	1278	1278	-	-
Schlosser, Mechaniker	9656	9053	6221	-	603	-	473	468	5	-
Elektriker	3083	2882	2004	-	201	-	88	87	1	-
Montierer u. Metallb. a.n.g.	3501	3469	176	-	32	-	490	490	-	-
Textil-, Bekleidungsberufe	723	683	288	-	40	-	148	147	1	-
Lederher., -verarb., Fellver.	640	614	292	-	26	-	53	53	-	-
Ernährungsberufe	2382	2214	805	-	168	-	524	522	2	-
Bauberufe	3661	3500	2221	-	161	-	313	309	4	-
Bau-, Raumausst., Polsterer	718	687	433	-	31	-	85	85	-	-
Tischler, Modellbauer	868	827	630	-	41	-	16	16	-	-
Maler, Lackierer	1073	1050	659	-	23	-	59	59	-	-
Warenprüfer, Versandfertig.	2815	2678	254	-	137	-	323	321	2	-
Hilfsarbeiter	949	946	34	-	3	-	192	192	-	-
Maschinisten	1309	1227	799	-	82	-	100	100	-	-
Technische Berufe	6719	417	260	-	6302	-	83	10	73	-
Ing., Chemiker, Physiker, Math.	1351	6	5	-	1345	-	15	-	15	-
Techniker, Tech.Sonderkräfte	5368	411	255	-	4957	-	68	10	58	-
Dienstleistungsberufe	52866	14447	3599	-	38419	-	1762	1166	596	-
Warenkaufleute	9334	494	108	-	8840	-	180	46	134	-
Dienstleistungskaufleute	2438	58	14	-	2380	-	18	4	14	-
Verkehrsberufe	8472	7643	2264	-	829	-	638	627	11	-
Organ.-, Verwalt.-, Büroberufe	16829	173	56	-	16656	-	168	1	167	-
Ordnungs-, Sicherheitsberufe	1167	887	180	-	280	-	48	43	5	-
Schriftwerksch., Künstl.Ber.	409	40	19	-	369	-	12	2	10	-
Gesundheitsdienstberufe	6003	231	34	-	5772	-	169	10	159	-
Sozial- und Erziehungsberufe	3254	242	30	-	3012	-	97	10	87	-
Allg. Dienstleistungsberufe	4960	4679	894	-	281	-	432	423	9	-
Sonstige Arbeitskräfte	408	383	193	-	25	-	46	43	3	-
Ohne Angabe	-	-	-	-	-	-	-	-	-	-
Insgesamt	110814	63873	29345	-	46941	-	7990	7297	693	-

